

# UNSERE MARKEN ANGEBOTE FRÜHJAHR/SOMMER 2026

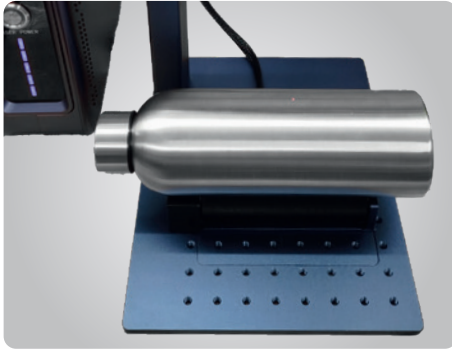

## Lasergravieren

Dauerhafte Markierung auf  
Edelstahl, Aluminium, Titan,  
Kunststoffe, Leder und Keramik.



## Faserlaser P-LG 20

Hohe Gravurgeschwindigkeit bis zu 15.000 mm/s



Metallkraft Faserlaser P-LG 20

Andere

### P-LG 20

**Lasermarkiergerät geeignet für Edelstahl, Aluminium, Titan, Kunststoffe, Leder**

- ▶ 20 W Faserlaserquelle
- ▶ Hohe Gravurgeschwindigkeit bis zu 15.000 mm/s
- ▶ Verstellbarer Fokus mit einer Genauigkeit von bis zu 0,001 mm für filigrane Details
- ▶ Markierungsfeld 110 x 110 mm
- ▶ Benutzerfreundliche Bedienoberfläche und Kompatibilität mit gängigen Softwarelösungen wie z. B. LightBurn (separat erhältlich)
- ▶ Mobil einsetzbar
- ▶ Manuelle Höhenverstellung des Laserkopfes
- ▶ USB-Anschluss

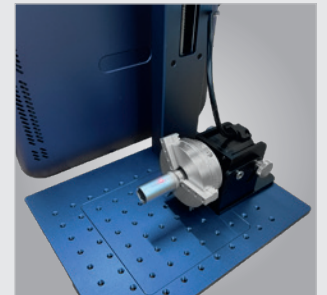

▶ **Zubehör:**  
Drehvorrichtung mit  
Backenfutter  
(Art.-Nr.: 4700005)

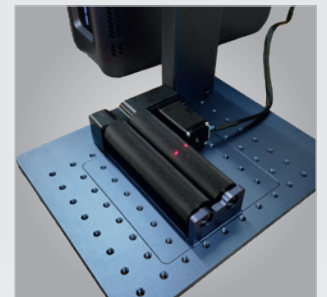

▶ **Zubehör:**  
Rollendrehvorrichtung  
(Art.-Nr.: 4700006)

Technische Daten		P-LG 20
Arbeitsgeschwindigkeit max.	mm/s	15.000
Arbeitsbereich	mm	110 x 110 / 150 x 150
Arbeitstemperatur	C°	0 – 65
Elektrischer Anschluss ~50 Hz	W	20
Abmessungen Laserkopf ca. (LxBxH)	mm	222x82x132
Abmessungen Produkt ca. (LxBxH)	mm	260x440x505
Gewicht ca.	kg	6,5

#### P-LG 20 Mini

statt € 2.150,00 zzgl. USt.

**1.990,-**

€ 2.368,10 inkl. USt.

Art.-Nr. 4700000 \*\*

Zubehör	Art.-Nr.	€ zzgl. Ust.
Drehvorrichtung mit Backenfutter	4700005	265,00
Rollendrehvorrichtung	4700006	175,00
Schutzhaube	4700007	139,00

## Serie S-LG

### Stationäre Lasergravierer ideal für die Bearbeitung von Materialien wie Edelstahl, Aluminium, Titan, Kunststoffen und Keramik

- ▶ Leistungsstarke Faserlaser für präzises Gravieren und Schneiden
- ▶ Hohe Gravurgeschwindigkeit von bis zu 8.000 mm/s für effiziente Arbeitsabläufe
- ▶ Kompaktes und platzsparendes Design, perfekt für die Integration in vorhandene Arbeitsumgebungen
- ▶ Berührungslose Gravurtechnologie reduziert den physischen Verschleiß
- ▶ Gleichbleibend hochwertige Ergebnisse, daher ideal für große Stückzahlen
- ▶ Erweiterbar mit Zubehör wie Rotationsachsen für die Bearbeitung zylindrischer Objekte
- ▶ Benutzerfreundliche Software EZCAD inklusive für eine unkomplizierte Bedienung
- ▶ Kompatibel mit der Bearbeitungssoftware Lightburn (nicht inkl.)
- ▶ USB-Anschluss
- ▶ Datenübertragung RS232, TCP/IP



S-LG 30



S-LG 50 T



S-LG 50 TL

S-LG 30 C

zzgl. USt.

**3.850,-**

€ 4.581,50 inkl. USt.

Art.-Nr. 4700010 \*\*

S-LG 30

zzgl. USt.

**3.395,-**

€ 4.040,05 inkl. USt.

Art.-Nr. 4700020 \*\*

S-LG 50 T

zzgl. USt.

**5.425,-**

€ 6.455,75 inkl. USt.

Art.-Nr. 4700030 \*\*

S-LG 50 TL

zzgl. USt.

**6.350,-**

€ 7.556,50 inkl. USt.

Art.-Nr. 4700040 \*\*

Technische Daten		S-LG 30 C	S-LG 30	S-LG 50 T	S-LG 50 TL
Laserkopf (LxBxH)	mm	118,5x96,5x93,6	118,5x96,5x93,6	118,5x96,5x93,6	118,5x96,5x93,6
Arbeitsbereich	mm	110 x 110	175 x 175	175 x 175	175 x 175
Arbeitstemperatur	°C	5 – 43	5 – 43	5 – 43	5 – 43
Gravurgenauigkeit	mm	0,002	0,002	0,002	0,002
Max. Arbeitsgeschwindigkeit	mm/s	8.000	8.000	8.000	8.000
Ausgangsleistung	W	≥30	≥30	≥50	≥50
Elektrischer Anschluss ~50 Hz	V	230	230	230	230
Abmessungen (LxBxH) ca.	mm	430x672x685	550x570x605	N.A.	N.A.
Gewicht ca.	kg	68	54	128	135

## GS – Pneumatische und motorische Gewindeschneidmaschinen

- ▶ Dämpfung des Bohrkopfgewichtes durch Gasdruckfedern
- ▶ Schnellwechseleinsatz mit Rutschkupplung für sicheres Gewindeschneiden ohne Bruchgefahr

### GS 1000-12 P

- ▶ Manometer und Arbeitsdruckregler am Schwenkarm gut erreichbar
- ▶ Bohrkopf schwenkbar 0° – 90°
- ▶ Rechts-Links-Lauf am Maschinenkopf wählbar

### GS 1100-16 E D

- ▶ Einstellung von Gewindegröße, Drehzahl, Steigung und Schneidtiefe über Touchscreen am Schwenkarm
- ▶ Manueller Modus: Nach Erreichen der eingestellten Schneidtiefe stoppt die Spindel automatisch, Vor- und Rücklauf muss manuell aktiviert werden
- ▶ Aufgrund der höheren Drehzahl zum Bohren geeignet
- ▶ Bohrkopf über Sterngriff und Verzahnung am Magnetständer präzise höhenverstellbar

- ▶ Automatischer Modus: Nach Erreichen der eingestellten Schneidtiefe wechselt die Maschine automatisch vom Vor- in den Rücklauf – Ideal für das Gewindeschneiden von mehreren Sacklöchern
- ▶ Magnetständer zur Fixierung des Maschinenkopfs garantiert präzise Auf- und Abwärtsbewegung



▶ Maschinenkopf von 0 bis 90 Grad schwenkbar



▶ Einstellung der Parameter über im Schwenkarm integrierten Touchscreen



▶ Magnetständer zur Fixierung des Maschinenkopfs garantiert präzise Auf- und Abwärtsbewegung (Abgebildetes Bohrfutter nicht im Lieferumfang enthalten)

### Lieferumfang:

**GS 1000-12 P SET**  
 > 6x Gewindebohrfutter GT12 (M3, M4, M5-6, M8, M10, M12)

**GS 1100-16 E D**  
 > 6x Gewindebohrfutter GT12 (M3, M4, M5-6, M8, M10, M12)



**GS 1000-12 P**  
 statt € 659,00 zzgl. USt.  
**629,-**  
 € 748,51 inkl. USt.  
 Art.-Nr. 4450012

**GS 1100-16 E D**  
 statt € 1.239,00 zzgl. USt.  
**1.169,-**  
 € 1.391,11 inkl. USt.  
 Art.-Nr. 4450416

Technische Daten		GS 1000-12 P	GS 1101-16 E D
Antrieb		pneumatisch	elektrisch
Gewindebohrungen bei 400 N/mm <sup>2</sup>		M3 – M12	M3 – M12
Drehzahl max.	min <sup>-1</sup>	400	1.000
Auslegerradius	mm	1.000	1.100
Winkelverstellung	°	0 – 90	-
Pneumatischer Anschluss Betriebsdruck	bar	6 – 8	-
Leistung Antriebsmotor	kW/ V	-	0,6 / 230
Abmessungen (L x B x H) ca.	mm	930 x 90 x 520	930 x 60 x 520
Gewicht ca.	kg	17	27

5,69  
zzgl. USt.  
**5,69**  
 € 6,77 inkl. USt.  
 Art.-Nr. 3872100

Schnelldösenspray

Unterbau  
 statt € 939,00 zzgl. USt.  
**779,-**  
 € 927,01 inkl. USt.  
 Art.-Nr. 4460006 \*\*

### Fahrbarer Maschinenunterbau

#### Kompatibel mit allen Metalkraft-Gewindeschneidmaschinen

- > Befestigungsmöglichkeit der Gewindeschneidmaschine auf linker und rechter Seite
- > Inkl. Rädern mit Bremsen für mobilen Einsatz
- > Gusseisenplatte mit 3 T-Nuten (16 mm)
- > Ausgestattet mit einer Tür inkl. Griff und 5 kugelgelagerten Schubladen

## GS E – Schnelles und präzises Gewindeschneiden mit frei positionierbarem Schwenkarm

- ▶ Dämpfung des Bohrkopfgewichtes durch Gasdruckfedern
- ▶ Schnellwechseleinsatz mit Rutschkupplung für sicheres Gewindeschneiden ohne Bruchgefahr
- ▶ Drehrichtung für Rechts- oder Linksgewinde über den Touchscreen im Schwenkarm einstellbar
- ▶ Einstellung von Gewindegröße, Drehzahl, Steigung und Schneidtiefe über Touchscreen am Schwenkarm
- ▶ Manueller Modus: Nach Erreichen der eingestellten Schneidtiefe stoppt die Spindel automatisch, Vor- und Rücklauf muss manuell aktiviert werden
- ▶ Automatischer Modus: Nach Erreichen der eingestellten Schneidtiefe wechselt die Maschine automatisch vom Vor- in den Rücklauf – Ideal für das Gewindeschneiden von mehreren Sacklöchern



▶ Maschinenkopf von 0 bis 90 Grad schwenkbar



▶ Einstellung der Parameter über im Schwenkarm integrierten Touchscreen



### Lieferumfang:

#### GS 1100-16 E SET

- > 8x Gewindebohrfutter GT12 (M3, M4, M5-6, M8, M10, M12, M14, M16)

#### GS 1200-24 E

- > 9x Gewindebohrfutter GT24 (M6, M8, M10, M12, M14, M16, M18, M20, M22-24)

#### GS 1200-36 E

- > 13x Gewindebohrfutter GT24 (M6, M8, M10, M12, M14, M16, M18, M20, M22-24, M27, M30, M33, M36)



GS 1100-16 E



GS 1200-36 E

GS 1100-16 E  
statt € 895,00 zzgl. USt.  
**849,-**  
€ 1.010,31 inkl. USt.  
Art.-Nr. 4450116

GS 1200-24 E  
statt € 1.225,00 zzgl. USt.  
**1.179,-**  
€ 1.403,01 inkl. USt.  
Art.-Nr. 4450124

GS 1200-36 E  
statt € 1.325,00 zzgl. USt.  
**1.269,-**  
€ 1.510,11 inkl. USt.  
Art.-Nr. 4450136

Technische Daten		GS 1100-16 E	GS 1200-24 E	GS 1200-36 E
Antrieb		elektrisch	elektrisch	elektrisch
Gewindebohrungen bei 400 N/mm <sup>2</sup>		M3 – M16	M6 – M24	M6 – M36
Drehzahl max.	min <sup>-1</sup>	312	200	156
Auslegerradius	mm	1.100	1.200	1.200
Winkelverstellung	°	0 – 90	0 – 90	0 – 90
Leistung Antriebsmotor	kW/ V	0,6 / 230	1,2 / 230	1,2 / 230
Abmessungen (L x B x H) ca.	mm	930 x 90 x 520	1.400 x 100 x 700	1.400 x 100 x 700
Gewicht ca.	kg	17	40	42

## GS E BL – Elektrische Gewindeschneidmaschinen mit integriertem Schmiermittelbehälter

- ▶ Programmierbare Ausblas- und Schmierfunktion (benötigt externe Druckluftquelle mit 6–8 bar Betriebsdruck)
- ▶ Integrierter Schmiermittelbehälter mit 0,6 Liter Volumen, bzw. 1 Liter Volumen (bei GS 1500-16 E BL)
- ▶ Bohrkopf schwenkbar 0° – 90°
- ▶ Dämpfung des Bohrkopfgewichtes durch Gasdruckfedern
- ▶ Schnellwechseleinsatz mit Rutschkupplung für sicheres Gewindeschneiden ohne Bruchgefahr
- ▶ Drehrichtung für Rechts- oder Linksgewinde über den Touchscreen im Schwenkarm einstellbar
- ▶ Einstellung von Gewindegröße, Drehzahl, Steigung und Schneidtiefe über Touchscreen am Schwenkarm
- ▶ Manueller Modus: Nach Erreichen der eingestellten Schneidtiefe stoppt die Spindel automatisch, Vor- und Rücklauf muss manuell aktiviert werden
- ▶ Unterbau mit Aufspanntisch und Fahrwerk im Zubehör erhältlich
- ▶ Automatischer Modus: Nach Erreichen der eingestellten Schneidtiefe wechselt die Maschine automatisch vom Vor- in den Rücklauf – Ideal für das Gewindeschneiden von mehreren Sacklöchern

**GS 1500-16 E BL/ GS 1700-24 E BL/  
GS 1700-36 E BL**

- ▶ Extra großer Auslegeradius



mit integriertem Schmiermittelbehälter



GS 1201-24 E BL



GS 1700-36 E BL

### Lieferumfang:

#### GS 1101-16 E BL

- > 8x Gewindebohrfutter GT12 (M3, M4, M5-6, M8, M10, M12, M14, M16)

#### GS 1201-24 E BL

- > 9 x Gewindebohrfutter GT24 (M6, M8, M10, M12, M14, M16, M18, M20, M22-24)

#### GS 1201-36 E BL

- > 13 x Gewindebohrfutter GT24 (M6, M8, M10, M12, M14, M16, M18, M20, M22-24, M27, M30, M33, M36)

#### GS 1500-16 E BL

- > 8x Gewindebohrfutter GT12 (M3, M4, M5-6, M8, M10, M12, M14, M16)

#### GS 1700-24 E BL

- > 9x Gewindebohrfutter GT12 (M6, M8, M10, M12, M14, M16, M18, M20, M22-24)

#### GS 1700-36 E BL

- > 14x Gewindebohrfutter GT12 (M6, M8, M10, M12, M14, M16, M18, M20, M22-M20, M22-24, M27, M30, M33, M36)

#### GS 1101-16 E BL

statt € 1.185,00 zzgl. USt.

**1.139,-**

€ 1.355,41 inkl. USt.

Art.-Nr. 4450217

#### GS 1201-24 E BL

statt € 1.465,00 zzgl. USt.

**1.399,-**

€ 1.664,81 inkl. USt.

Art.-Nr. 4450225

#### GS 1201-36 E BL

statt € 1.550,00 zzgl. USt.

**1.479,-**

€ 1.760,01 inkl. USt.

Art.-Nr. 4450237

#### GS 1500-16 E BL

statt € 1.349,00 zzgl. USt.

**1.259,-**

€ 1.498,21 inkl. USt.

Art.-Nr. 4450316

#### GS 1700-24 E BL

statt € 1.650,00 zzgl. USt.

**1.549,-**

€ 1.843,31 inkl. USt.

Art.-Nr. 4450324

#### GS 1700-36 E BL

statt € 1.725,00 zzgl. USt.

**1.629,-**

€ 1.938,51 inkl. USt.

Art.-Nr. 4450336

Technische Daten		GS 1101-16 E BL	GS 1201-24 E BL	GS 1201-36 E BL	GS 1500-16 E BL	GS 1700-24 E BL	GS 1700-36 E BL
Antrieb		elektrisch	elektrisch	elektrisch	elektrisch	elektrisch	elektrisch
Gewindebohrungen bei 400 N/mm <sup>2</sup>		M3 – M16	M6 – M24	M6 – M36	M3 – M16	M6 – M24	M6 – M36
Drehzahl max.	min <sup>-1</sup>	312	250	156	312	200	156
Auslegerradius	mm	1.100	1.200	1.200	1.500	1.700	1.700
Winkelverstellung	°	0 – 90	0 – 90	0 – 90	0 – 90	0 – 90	0 – 90
Leistung Antriebsmotor	kW/ V	0,6 / 230	1,2 / 230	1,2 / 230	0,6 / 230	1,2 / 230	1,2 / 230
Abmessungen (L x B x H) ca.	mm	930 x 60 x 520	1.400 x 100 x 700	1.400 x 100 x 700	1.600 x 100 x 800	1.800 x 140 x 1.000	1.800 x 140 x 1.000
Gewicht ca.	kg	25	40	42	30	55	55

Artikel	Art.-Nr.	€ zzgl. Ust.	1000-12 P 4450012	1100-16 E 4450116	1100-16 E D 4450416	1101-16 E BL 4450217	1500-16 E BL 4450316	1700-24 E BL 4450324	1700-36 E BL 4450336	1200-24 E 4450124	1200-36 E 4450136	1201-24 E BL 4450225	1201-36 E BL 4450237
<b>Magnetfuß</b>													
MF-GS1	4460010	245,00	●	●	●	●	●	-	-	-	-	-	-
MF-GS2	4460011	389,00	-	-	-	-	-	●	●	●	●	●	●
<b>Aufnahme für Gewindefutter</b>													
für alle GS -12 und GS -16	4460081	33,90	●	●	●	●	●	-	-	-	-	-	-
für alle GS -24 und GS -36	4460082	45,00	-	-	-	-	-	●	●	●	●	●	●
<b>Gewindebohrfutter GT12</b>													
M3	4460050	22,50	●	●	●	●	●	-	-	-	-	-	-
M4	4460051	22,50	●	●	●	●	●	-	-	-	-	-	-
M5 - 6	4460052	22,50	●	●	●	●	●	-	-	-	-	-	-
M8	4460053	22,50	●	●	●	●	●	-	-	-	-	-	-
M10	4460054	22,50	●	●	●	●	●	-	-	-	-	-	-
M12	4460055	22,50	●	●	●	●	●	-	-	-	-	-	-
M14	4460056	22,50	●	●	-	●	●	-	-	-	-	-	-
M16	4460057	22,50	●	●	-	●	●	-	-	-	-	-	-
<b>Gewindebohrfutter GT24</b>													
M6	4460060	29,90	-	-	-	-	-	●	●	●	●	●	●
M8	4460061	29,90	-	-	-	-	-	●	●	●	●	●	●
M10	4460062	29,90	-	-	-	-	-	●	●	●	●	●	●
M12	4460063	29,90	-	-	-	-	-	●	●	●	●	●	●
M14	4460064	29,90	-	-	-	-	-	●	●	●	●	●	●
M16	4460065	29,90	-	-	-	-	-	●	●	●	●	●	●
M18	4460066	29,90	-	-	-	-	-	●	●	●	●	●	●
M20	4460067	29,90	-	-	-	-	-	●	●	●	●	●	●
M22 - 24	4460068	29,90	-	-	-	-	-	●	●	●	●	●	●
M27	4460069	29,90	-	-	-	-	-	●	●	●	●	●	●
M30	4460070	29,90	-	-	-	-	-	●	●	●	●	●	●
M33	4460071	29,90	-	-	-	-	-	●	●	●	●	●	●
M36	4460072	29,90	-	-	-	-	-	●	●	●	●	●	●
<b>Bohrfutteradapter</b>													
GT12-B16	4460085	45,00	-	●	●	●	●	●	-	●	●	●	-
GT24-B18	4460086	45,00	-	●	●	●	●	●	-	●	●	●	-
<b>Adapter</b>													
GT24-GT12	4460080	39,90	-	-	-	-	-	●	●	●	●	●	●
<b>Schneideisenhalter</b>													
GT24-M10	4460087	69,90	-	●	●	●	●	●	●	●	●	●	●
GT12 M3-6	4460088	45,00	●	-	-	-	-	-	-	-	-	-	-
GT12 M8	4460089	56,50	●	-	-	-	-	-	-	-	-	-	-
GT12 M10	4460090	56,50	●	-	-	-	-	-	-	-	-	-	-
GT12 M12-16	4460091	69,90	●	-	-	-	-	-	-	-	-	-	-
GT24 M3-6	4460092	56,50	●	-	-	-	-	-	-	-	-	-	-
GT24 M8	4460093	69,90	●	-	-	-	-	-	-	-	-	-	-
GT24 M12-16	4460094	85,00	●	-	-	-	-	-	-	-	-	-	-
GT24 M18-20	4460095	85,00	●	-	-	-	-	-	-	-	-	-	-
GT24 M22-24	4460096	99,90	●	-	-	-	-	-	-	-	-	-	-
GT24 M27-36	4460097	115,00	●	-	-	-	-	-	-	-	-	-	-
GT12 M18-20	4460098	85,00	●	-	-	-	-	-	-	-	-	-	-
<b>Präzisions-Schnellspannbohrfutter</b>													
1-16 mm, B18	3050630	46,00	-	-	●	●	-	-	-	●	●	●	●
<b>Schmiermittel</b>													
Schneidölspray	3872100	5,69	●	●	●	●	●	●	●	●	●	●	●



Unterbau  
statt € 939,00 zzgl. USt.  
**779,-**  
€ 927,01 inkl. USt.  
Art.-Nr. 4460006 \*\*



Magnetfuß



Aufnahme für Gewindefutter



Bohrfutteradapter



Adapter



Schneideisenhalter



Präzisions-Schnellspannbohrfutter

### GS 18 – Elektrischer Gewindefutter mit Wendegetriebe

- ▶ Wendegetriebe ermöglicht sehr kurze Bearbeitungsdauer: Druck auf die Spindel startet den langsamen Rechtslauf des Werkzeugs, beim Zurückziehen wird automatisch der Schnellrücklauf mit 680 U/min aktiviert
- ▶ Einfaches Gewindefutter in nur einem Arbeitsgang aufgrund hohen Drehmoments, niedriger Drehzahl und hoher Rundlaufgenauigkeit

- ▶ Zusätzlicher Handgriff ermöglicht optimale und bequeme Werkzeugführung
- ▶ Ausgleich von Winkelversatz des Schneidwerkzeugs in der Bohrung durch eine Gelenkkupplung zwischen Futteraufnahme und Gewindefutter

- ▶ Tiefenanschlag für Sacklochgewindebohrungen



GS 18  
statt € 645,00 zzgl. USt.  
**579,-**  
€ 689,01 inkl. USt.  
Art.-Nr. 3860018

Gewindebohrer nicht im Lieferumfang enthalten

- Lieferumfang:**
- > Universalaufnahme M6 – M18 mit Rutschkupplung
  - > Zusatz-Handgriff
  - > Sechskantschlüssel 4mm
  - > Tiefenanschlag
  - > Transportkoffer

Technische Daten	GS 18
Gewindebohrer	M6 – M18
Stahl (S235JR) Kurzzeit-/Dauerbetrieb	M18 / M14
Aluminium Kurzzeit-/Dauerbetrieb	M18 / M16
Im Leerlauf vorwärts (Recht/-Linkslauf)	280 / 680 min <sup>-1</sup>
Unter Last (Recht/-Linkslauf)	170 / 410 min <sup>-1</sup>
Motorleistung ~50 Hz	450 W / 230 V
Abmessungen (L x B x H) ca.	400 x 80 x 200 mm
Gewicht ca.	3 kg

Zubehör	Art.-Nr.	€ zzgl. Ust.
Schneidölspray	3872100	5,69

## Serie MB BL-V –

### Universell einsetzbare Magnetbohrmaschinen zum Bohren, Gewindeschneiden, Reiben und Senken

► **BRUSHLESS-Motor**

Bürstenloser Motor für höhere Energieeffizienz, geringeren Wartungsaufwand und maximale Lebensdauer

► **Sanftanlauf**

Kontrollierter, materialschonender Start reduziert mechanische Belastung, schützt Motor und Getriebe und erhöht die Präzision sowie Arbeitssicherheit

► **Elektronische Drehzahlregelung**

Stufenlose, elektronische Drehzahlregelung für optimale Anpassung an unterschiedliche Materialien und Anwendungen

► **Digitale Maschinenüberwachung**

Integriertes Display zeigt alle relevanten Parameter

► **Ergonomisches Bedienkonzept**

Große LED-Silikontasten im Sichtbereich für intuitive, verwechslungssichere Bedienung

► **Magnethaltekraftanzeige**

Visuelle Kontrolle der Haltekraft für maximale Sicherheit

**MB 351 BL-V**



**MB 502 BL-V**



**MB 653 BL-V**



**MB 351 BL-V**

statt € 639,00 zzgl. USt.

**579,-**

€ 689,01 inkl. USt.

Art.-Nr. 3866035

**MB 502 BL-V**

statt € 749,00 zzgl. USt.

**679,-**

€ 808,01 inkl. USt.

Art.-Nr. 3866052

**MB 653 BL-V**

statt € 1.079,00 zzgl. USt.

**979,-**

€ 1.165,01 inkl. USt.

Art.-Nr. 3866065

Technische Daten		MB 351 BL-V	MB 502 BL-V	MB 653 BL-V
Kernbohrer-Ø max. bei manuellem Vorschub	mm	35	50	60
Bohrtiefe max. Kernbohren bei manuellem Vorschub	mm	50	50	45
Bohreraufnahme		Weldon 3/4"	Weldon 3/4"	MK 3
Drehzahl(en) im Leerlauf (Rechtslauf)	min <sup>-1</sup>	100 – 550	100 – 260 / 480	190 / 230 / 490
Magnet-Haltekraft	N	14.800	15.600	16.000
Magnetfußlänge/-breite	mm	166 x 80	166 x 80	202 x 110
Motorleistung ~50 Hz	kW/V	1,6 / 230	1,8 / 230	2 / 230
Schutzart		IP 42	IP 42	IP 42
Abmessungen (LxBxH) ca.	mm	250 x 220 x 500	250 x 220 x 500	370 x 180 x 580
Gewicht ca.	kg	12	12	16

► **Getriebevarianten**

Modelle mit 1-/ 2- oder 3-Gang Getriebe für unterschiedliche Drehmoment- und Geschwindigkeitsanforderungen

► **Links-/Rechtslauf**

Umschaltbarer Drehrichtungsbetrieb für vielseitige Anwendungen

► **Kippsensor**

Automatische Abschaltung bei Verrutschen oder Kippen für höchste Arbeitssicherheit

► **Integrierter Kühlmittelbehälter**

Direkte Kühlmittelversorgung für verlängerte Standzeiten der Kernbohrer und verbesserte Bohrleistung

► **Transportfreundlich**

Praktischer Tragegriff und Werkzeugkoffer für einfachen und sicheren Transport



► LED-Silikonastasten für intuitive, verwechslungssichere Bedienung



**MB 853 BL-V**



**MB 1003 BL-V**



► Integriertes Display zeigt alle relevanten Parameter wie Spannung, Strom, Echtzeitleistung, Leistungsfaktor, Netzfrequenz, Betriebszeit, Stromverbrauch und Motortemperatur

**MB 853 BL-V**

statt € 1.249,00 zzgl. USt.

**1.129,-**

€ 1.343,51 inkl. USt.

Art.-Nr. 3866085

**MB 1003 BL-V**

statt € 1.399,00 zzgl. USt.

**1.259,-**

€ 1.498,21 inkl. USt.

Art.-Nr. 3866100

Technische Daten		MB 853 BL-V	MB 1003 BL-V
Kernbohrer-Ø max. bei manuellem Vorschub	mm	85	100
Bohrtiefe max. Kernbohren bei manuellem Vorschub	mm	50	55
Bohreraufnahme		MK 3	MK 3
Drehzahl(en) im Leerlauf (Rechtslauf)	min <sup>-1</sup>	170 / 210 / 430	100 / 130 / 260
Magnet-Haltekraft	N	18.800	19.800
Magnetfußlänge/-breite	mm	220 x 110	220 x 110
Motorleistung ~50 Hz	kW/V	2 / 230	2,3 / 230
Schutzart		IP 42	IP 42
Abmessungen (LxBxH) ca.	mm	370 x 180 x 580	360 x 250 x 650
Gewicht ca.	kg	18	18

Zubehör	Art.-Nr.	€ zzgl. USt.
Schneidölspray 400 ml	3872100	5,69
Spanabhebergerät CHIPMAG	3850015	45,90

Lieferumfang
Schnellspanbohrfutter
Transportkoffer aus Kunststoff

## Rohrbohrmaschine RB 127 – Für Lochsägen mit Schnellspannsystem und niedriger Bauhöhe

## Magnetbohrmaschine MB 351 F BL-V – Universell einsetzbar zum Bohren, Gewindeschneiden, Reiben und Senken

### RB 127

- ▶ Integrierte Wasserwaage
- ▶ Schneiden von Löchern bis 127 mm möglich
- ▶ Horizontale wie auch vertikale Arbeitsposition möglich
- ▶ Halterung für Rohre mit einfachem Schnellspannsystem und Kette

### MB 351 F

- ▶ Bürstenloser Motor – für höhere Energieeffizienz, geringeren Wartungsaufwand und maximale Lebensdauer
- ▶ Sanftanlauf
- ▶ Elektronische Drehzahlregelung
- ▶ Ergonomisches Bedienkonzept – LED-Silikonastern im Sichtbereich für intuitive, verwechslungssichere Bedienung
- ▶ Magnethaltekraftanzeige – visuelle Kontrolle der Haltekraft für maximale Sicherheit
- ▶ Dosenlibelle – integrierte Libelle zur präzisen horizontalen Ausrichtung der Maschine
- ▶ LED-Arbeitslicht – für klare Ausleuchtung des Arbeitsbereichs
- ▶ Kompakte Bauweise – extrem kleine und leichte Konstruktion für den Einsatz in beengten und schwer zugänglichen Arbeitsbereichen
- ▶ Platzsparende Bedienung – beidseitige Ratschenbedienung ermöglicht komfortables Arbeiten
- ▶ Kippsensor – automatische Abschaltung bei Verrutschen oder Kippen
- ▶ Innenkühlschmierung – Handpumpensystem für direkte Kühlmittelzufuhr

### RB 127 – für Rohrbohren



#### Lieferumfang

Schutzvorrichtung  
Bedienwerkzeug  
Kunststoff-Tragekoffer  
Halterung für Rohre 32 – 203 mm  
Zahnkranbohrfutter 1 – 16 mm

### MB 351 F – flache Ausführung

**Neu**



160 mm

**MB 351 F BL-V**  
Kernbohrer nicht im  
Lieferumfang enthalten

#### Lieferumfang

Transportkoffer aus Metall

**Neu**

#### RB 127

statt € 1.169,00 zzgl. USt.

**999,-**

€ 1.188,81 inkl. USt.

Art.-Nr. 3860127

#### MB 351 F BL-V

statt € 689,00 zzgl. USt.

**629,-**

€ 748,51 inkl. USt.

Art.-Nr. 3866030

Technische Daten		RB 127	MB 351 F BL-V
Lochsäge max. Ø		127	–
Kernbohrer-Ø max. bei manuellem Vorschub	mm	–	35
Bohrtiefe max. Kernbohren bei manuellem Vorschub	mm	–	35
Bohreraufnahme		5/8" – 16	Weldon 3/4"
Drehzahl(en) im Leerlauf (Rechtslauf)	min <sup>-1</sup>	–	850
Magnet-Haltekraft	N	–	14.500
Magnetfußlänge/-breite	mm	–	166 x 80
Motorleistung ~50 Hz	kW/V	1,1 / 230	1,7 / 230
Schutzart		–	IP 42
Abmessungen (LxBxH) ca.	mm	440 x 350 x 330	290 x 154 x
Gewicht ca.	kg	14,5	8,5



Zubehör	Art.-Nr.	€ zzgl. USt.
Schneidölspray 400 ml	3872100	5,69
Spanabhebegerät CHIPMAG	3850015	45,90
Kernbohrerset 6-teilig, im praktischen Kunststoff-Koffer (Ø 12, 14, 16, 18, 20, 22 mm, Länge: 25 mm)	3873008	148,50

## Qualitätskernbohrer der Serie HARD-LINE

- ▶ Karnasch hartmetallbestückte (HM) Kernbohrer sind in einer aufwendigen Vor-Mittel-Nachsneider-Geometrie gefertigt. Dies ergibt ratterfreies, ruhiges und leichtes Zerspanen mit höchsten Standzeiten
- ▶ HARD-LINE-Bohrer werden mit konischer Spirale gefertigt für sauberen Spanfluss und höchste Zerspanleistung auch bei schwierigen Materialien
- ▶ Karnasch HARD-LINE-Kernbohrer werden ausschließlich mit Sandvik Hartmetallzähnen bestückt. Wir meinen: Nur das beste Hartmetall ist gut genug für Karnasch Kernbohrer!

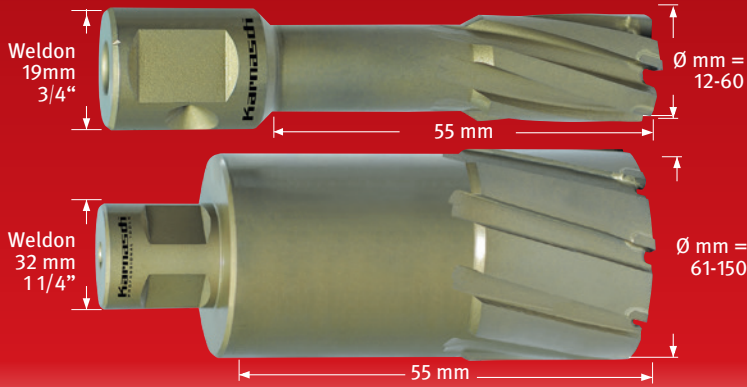

Ømm	38720.1316	€	Ømm	38720.1316	€	Ømm	38720.1316	€
12	38720.131612	43,50	42	38720.131642	77,10	73	38720.131673	164,10
13	38720.131613	43,50	43	38720.131643	77,10	74	38720.131674	166,90
14	38720.131614	43,50	44	38720.131644	77,10	75	38720.131675	168,40
15	38720.131615	43,50	45	38720.131645	77,10	76	38720.131676	171,00
16	38720.131616	43,50	46	38720.131646	82,90	77	38720.131677	173,10
17	38720.131617	43,50	47	38720.131647	82,90	78	38720.131678	175,50
17,5	38720.131617,5	43,50	48	38720.131648	82,90	79	38720.131679	177,30
18	38720.131618	43,50	49	38720.131649	82,90	80	38720.131680	180,10
19	38720.131619	43,50	50	38720.131650	87,70	82	38720.131682	191,90
20	38720.131620	43,50	51	38720.131651	95,20	83	38720.131683	191,90
21	38720.131621	44,90	52	38720.131652	97,50	84	38720.131684	198,50
22	38720.131622	44,90	53	38720.131653	100,30	85	38720.131685	201,90
23	38720.131623	44,90	54	38720.131654	103,70	88	38720.131688	222,60
24	38720.131624	44,90	55	38720.131655	105,90	90	38720.131690	233,60
25	38720.131625	44,90	56	38720.131656	109,60	92	38720.131692	267,40
26	38720.131626	47,60	57	38720.131657	112,40	95	38720.131695	267,40
27	38720.131627	47,70	58	38720.131658	114,40	100	38720.1316100	299,30
28	38720.131628	47,70	59	38720.131659	116,50	103	38720.1316103	324,20
29	38720.131629	47,70	60	38720.131660	118,40	104	38720.1316104	336,30
30	38720.131630	47,70	61	38720.131661	126,30	105	38720.1316105	348,00
31	38720.131631	56,00	62	38720.131662	126,30	106	38720.1316106	219,60
32	38720.131632	56,00	63	38720.131663	131,00	108	38720.1316108	374,50
33	38720.131633	56,00	64	38720.131664	135,30	110	38720.1316110	384,60
34	38720.131634	56,00	65	38720.131665	139,80	115	38720.1316115	432,00
35	38720.131635	56,00	66	38720.131666	145,10	120	38720.1316120	481,40
36	38720.131636	63,90	67	38720.131667	148,20	125	38720.1316125	535,00
37	38720.131637	64,00	68	38720.131668	151,10	130	38720.1316130	588,40
38	38720.131638	64,00	69	38720.131669	153,60	135	38720.1316135	642,10
39	38720.131639	64,00	70	38720.131670	158,10	140	38720.1316140	699,50
40	38720.131640	64,00	71	38720.131671	159,90	145	38720.1316145	755,10
41	38720.131641	77,10	72	38720.131672	161,70	150	38720.1316150	814,70

### Auswerferstift

	Ø 12-17 mm	€ 13,20
6,34 x 102 mm		38720.1271
	Ø 18-60 mm	€ 25,20
7,98 x 105 mm		38720.1273
	Ø 61-150 mm	€ 24,00
7,98 x 118 mm		38720.1272

### HARD-LINE SET 55



Inhalt	Ø mm 14, 16, 18, 20, 22, 26	€ 355,50
		38720.1339

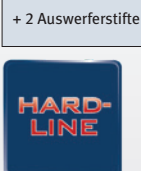

auch als HARD-LINE 40, 80 und 110 mit 55 mm, 80 mm und 110 mm Schnitttiefe erhältlich

## Kernbohrer-Aufnahmehalter

Quick-Change Aufnahmehalter für Universal-/Weldonschaft 19 mm

- ▶ Sekundenschneller Kernbohrerwechsel ohne Werkzeug
- ▶ Verwendbar bis zu folgenden maximalen Durchmesser- und Schnitttiefen:  
Alle HSS-XE-Kernbohrer bis Durchmesser 60 mm und Schnitttiefe 55 mm  
Alle HM-Kernbohrer bis Durchmesser 50 mm und Schnitttiefe 55 mm



## STARTER-SET 2 inkl. Aufnahmehalter

beinhaltet:

- ▶ Kernbohrerset 6-teilig (Art.-Nr. 3873006)
- ▶ Universalschneidpaste, 750 g (Art.-Nr. 387601157)
- ▶ Aufnahmehalter MK 2 ohne automatische Innenkühlung (Art.-Nr. 387201283)

Starterset-Kernbohrer statt € 279,70 zzgl. USt.

**229,-**

€ 272,51 inkl. USt  
Art.-Nr. 3873006SET

### Quick-Change Aufnahmehalter mit automatischer Innenkühlung



MORSE-KONUS 2	Morsekegel 2	€ 194,40
		38720.1303
MORSE-KONUS 3	Morsekegel 3	€ 200,60
		38720.1307

### Quick-Change Aufnahmehalter ohne automatische Innenkühlung



MORSE-KONUS 2	Morsekegel 2	€ 142,90
		38720.1301
MORSE-KONUS 3	Morsekegel 3	€ 147,00
		38720.1437

### Aufnahmehalter ohne Quick-Change für Universal-/Weldonschaft 19 mm

### Aufnahmehalter mit automatischer Innenkühlung



MORSE-KONUS 2	Morsekegel 2	€ 142,20
		38720.1287
MORSE-KONUS 3	Morsekegel 3	€ 150,50
		38720.1289

### Aufnahmehalter ohne automatische Innenkühlung

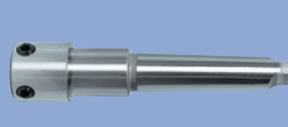

MORSE-KONUS 2	Morsekegel 2	€ 74,40
		38720.1283
MORSE-KONUS 3	Morsekegel 3	€ 79,80
		38720.1293

### Aufnahmehalter ohne Quick-Change für Universal-/Weldonschaft 32 mm

### Aufnahmehalter mit automatischer Innenkühlung



MORSE-KONUS 3	Morsekegel 3	€ 169,60
		38720.1290
MORSE-KONUS 4	Morsekegel 4	€ 170,90
		38720.1292

### Aufnahmehalter ohne automatische Innenkühlung



MORSE-KONUS 3	Morsekegel 3	€ 68,60
		38720.1286

## Qualitätskernbohrer der Serien SILVER-LINE und GOLD-LINE

- ▶ In Stufen gehärtet. Dadurch ergeben sich extrem harte Zahnspitzen (68 HRC) und ein dennoch flexibler Kernbohrer
- ▶ Sowohl SILVER-LINE als auch GOLD-LINE aus hochlegiertem HSS-XE Spezialstahl gefertigt, für extreme Härte an den Zahnspitzen (bis 68 HRC), somit hohe Verschleißfestigkeit und Standzeit
- ▶ Mit fünf speziell an die verschiedenen Durchmesser und Schnitttiefen angepassten Schneidengeometrien

### Vorteile GOLD-LINE

- ▶ Aus dem vollen Material komplett geschliffen. Dieser Feinschliff erhöht die Zerspanungsleistung bei gleichzeitiger Reduzierung der Reibung, wodurch sich eine höhere Standzeit ergibt
- ▶ Die spezielle Gold-Tech Oberflächenbehandlung erhöht die Standzeit zusätzlich

**Weldon Aufnahme (3/4" + 1/4"):** ALFRA, ALFRA ROTA-QUICK, BDS, EUROBOOR, EVOLUTION, HOUGEN, MAGTRON, POWERBOR, RUKO, RUKO EASYLOCK, ROTABROACH, SLUGGER uvm

Nahezu jede Kernbohrmaschine im europäischen Raum hat diese Aufnahme  
**Ausnahme:** Fein Quick-In Aufnahme: FEIN QUICK-IN  
**Universal + Weldon:** (passend für alle Maschinen wie siehe oben bei Weldon Aufnahme) und zusätzlich für NITTO Maschinen

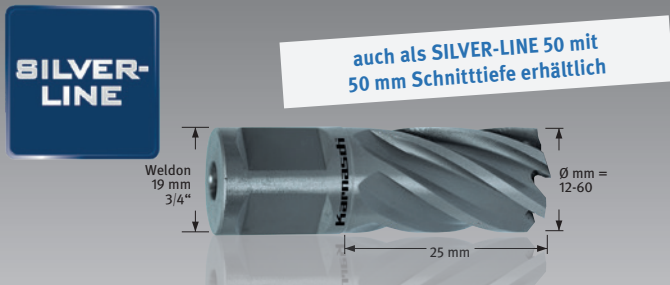

auch als SILVER-LINE 50 mit 50 mm Schnitttiefe erhältlich

Ø mm	38720.1255	€ zzgl. Ust.	Ø mm	38720.1255	€ zzgl. Ust.
12	38720.125512	17,00	37	38720.125537	46,00
13	38720.125513	17,00	38	38720.125538	49,30
14	38720.125514	17,90	39	38720.125539	49,30
15	38720.125515	17,90	40	38720.125540	54,10
16	38720.125516	19,20	41	38720.125541	54,10
17	38720.125517	19,20	42	38720.125542	58,30
18	38720.125518	20,40	43	38720.125543	58,30
19	38720.125519	20,40	44	38720.125544	64,10
20	38720.125520	22,20	45	38720.125545	64,10
21	38720.125521	22,20	46	38720.125546	69,00
22	38720.125522	26,60	47	38720.125547	69,00
23	38720.125523	26,60	48	38720.125548	72,70
24	38720.125524	27,90	49	38720.125549	72,70
25	38720.125525	27,90	50	38720.125550	77,70
26	38720.125526	30,70	51	38720.125551	77,70
27	38720.125527	30,70	52	38720.125552	84,30
28	38720.125528	32,80	53	38720.125553	86,90
29	38720.125529	32,80	54	38720.125554	89,70
30	38720.125530	35,00	55	38720.125555	91,80
31	38720.125531	35,00	56	38720.125556	95,00
32	38720.125532	36,80	57	38720.125557	98,40
33	38720.125533	36,80	58	38720.125558	100,80
34	38720.125534	38,90	59	38720.125559	104,10
35	38720.125535	38,90	60	38720.125560	107,30
36	38720.125536	46,00			

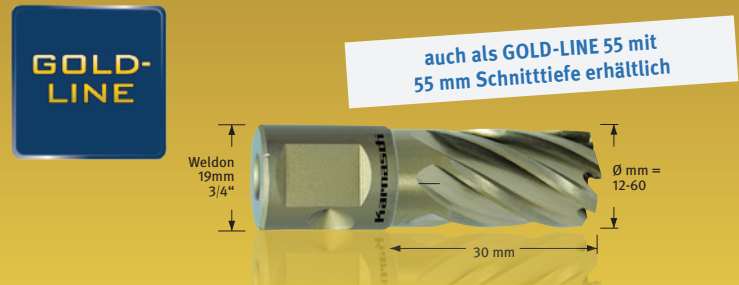

auch als GOLD-LINE 55 mit 55 mm Schnitttiefe erhältlich

Ø mm	38720.1260U	€ zzgl. Ust.	Ø mm	38720.1260U	€ zzgl. Ust.
12	38720.1260U12	21,40	34	38720.1260U34	44,60
13	38720.1260U13	21,40	35	38720.1260U35	44,60
13,5	38720.1260U13,5	21,80	36	38720.1260U36	50,40
14	38720.1260U14	22,00	37	38720.1260U37	52,40
15	38720.1260U15	22,00	38	38720.1260U38	56,30
15,5	38720.1260U15,5	23,20	39	38720.1260U39	56,30
16	38720.1260U16	23,70	40	38720.1260U40	61,60
17	38720.1260U17	23,70	41	38720.1260U41	61,60
17,5	38720.1260U17,5	24,30	42	38720.1260U42	66,50
18	38720.1260U18	24,70	43	38720.1260U43	66,50
19	38720.1260U19	24,70	44	38720.1260U44	73,00
19,5	38720.1260U19,5	25,40	45	38720.1260U45	73,00
20	38720.1260U20	26,60	46	38720.1260U46	78,50
21	38720.1260U21	26,60	47	38720.1260U47	78,50
22	38720.1260U22	31,60	48	38720.1260U48	82,70
23	38720.1260U23	31,60	49	38720.1260U49	82,70
24	38720.1260U24	32,80	50	38720.1260U50	88,40
25	38720.1260U25	32,80	51	38720.1260U51	88,40
26	38720.1260U26	34,70	52	38720.1260U52	95,90
26,5	38720.1260U26,5	34,70	53	38720.1260U53	98,90
27	38720.1260U27	34,70	54	38720.1260U54	102,00
28	38720.1260U28	38,50	55	38720.1260U55	104,50
29	38720.1260U29	38,50	56	38720.1260U56	108,30
30	38720.1260U30	40,40	57	38720.1260U57	112,10
31	38720.1260U31	40,40	58	38720.1260U58	114,80
32	38720.1260U32	42,30	59	38720.1260U59	118,50
33	38720.1260U33	42,30	60	38720.1260U60	122,00

### Auswerferstift



€ 11,50  
38720.1261

### SILVER-LINE SET 25



Inhalt	Ø mm 12, 14, 16, 18, 20, 22	€ 156,20
+ 2 Auswerferstifte 6,34 x 77 mm		
		38720.1474

### Auswerferstift



€ 11,50  
38720.1261

### GOLD-LINE SET 30



Inhalt	Ø mm 14, 16, 18, 20, 22, 26	€ 188,90
+ 2 Auswerferstifte		
		38720.1322

### Spanabhebegerät Chipmag

- ▶ Zum Entfernen magnetischer Metallspäne
- ▶ Zum Reinigen und Aufsammeln magnetischer Kleinteile



Chipmag  
**Späneabhebegerät**  
 statt € 45,90 zzgl. Ust.  
**39,90**  
 € 47,48 inkl. Ust.  
 Art.-Nr. 3850015

### Universalschneidpaste

- ▶ 750 g
- ▶ Paste haftet am Werkzeug, ideal für Zwangslagen wie z.B. „Überkopfeinsatz“, für Zerspanungsarbeiten in allen Stahlarten sowie NE-Metallen Chlorfrei



Universalschneidpaste  
 statt € 40,30 zzgl. Ust.  
**34,90**  
 € 41,53 inkl. Ust.  
 Art.-Nr. 38760.1157

## Qualitätskernbohrer der Serien BLUE-LINE und BLUE-LINE PRO

- ▶ In Stufen gehärtet. Dadurch ergeben sich extrem harte Zahnschneiden (68 HRC) und ein dennoch flexibler Kernbohrer
- ▶ Mit fünf speziell an die verschiedenen Durchmesser und Schnitttiefen angepassten Schneidengeometrien
- ▶ Aus dem vollen Material komplett geschliffen. Dieser Feinschliff erhöht die Zerspanungsleistung bei gleichzeitiger Reduzierung der Reibung, wodurch sich eine höhere Standzeit ergibt

- ▶ Einzigartige und patentierte Durablue-Beschichtung
- ▶ Extreme Oberflächenhärte und -glätte ergeben extreme Standzeiten

### BLUE-LINE

- ▶ Gefertigt aus hochlegiertem HSS-XE Spezialstahl gefertigt, für extreme Härte an den Zahnschneiden (bis 68 HRC), somit hohe Verschleißfestigkeit

### BLUE-LINE PRO

- ▶ Gefertigt aus ASP Pulverstahl zum Bohren auch schwierigster Materialien wie Eisenbahnschienen, Edelstähle, exotische Legierungen
- ▶ Immer dort einsetzbar, wo höchste Verschleißfestigkeit und Standzeit benötigt wird



auch als BLUE-LINE 55 mit 55 mm Schnitttiefe erhältlich

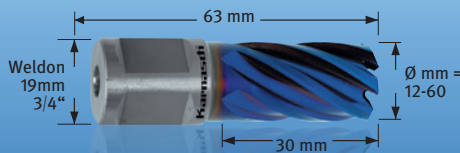

auch als BLUE-LINE PRO 55 mit 55 mm Schnitttiefe erhältlich

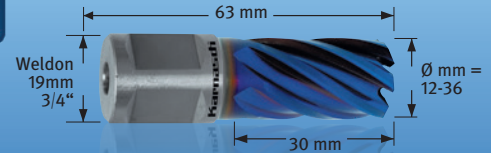

Ø mm	38720.1312	€ zzgl. Ust.	Ø mm	38720.1312	€ zzgl. Ust.
12	38720.131212	32,60	37	38720.131237	81,00
13	38720.131213	32,60	38	38720.131238	84,80
14	38720.131214	33,30	39	38720.131239	84,80
15	38720.131215	33,30	40	38720.131240	90,30
16	38720.131216	34,90	41	38720.131241	90,30
17	38720.131217	34,90	42	38720.131242	95,00
18	38720.131218	35,90	43	38720.131243	95,00
19	38720.131219	35,90	44	38720.131244	101,50
20	38720.131220	37,80	45	38720.131245	101,50
21	38720.131221	37,80	46	38720.131246	107,00
22	38720.131222	42,80	47	38720.131247	107,00
23	38720.131223	44,00	48	38720.131248	111,30
24	38720.131224	45,10	49	38720.131249	111,30
25	38720.131225	45,10	50	38720.131250	117,00
26	38720.131226	47,20	51	38720.131251	117,00
27	38720.131227	47,20	52	38720.131252	124,40
28	38720.131228	50,90	53	38720.131253	127,50
29	38720.131229	50,90	54	38720.131254	130,50
30	38720.131230	52,80	55	38720.131255	133,00
31	38720.131231	52,80	56	38720.131256	136,70
32	38720.131232	54,60	57	38720.131257	140,70
33	38720.131233	54,60	58	38720.131258	143,40
34	38720.131234	56,90	59	38720.131259	83,00
35	38720.131235	56,90	60	38720.131260	150,60
36	38720.131236	62,80			

Ø mm	38720.1284	€ zzgl. Ust.	Ø mm	38720.1284	€ zzgl. Ust.
12	38720.128412	63,70	25	38720.128425	86,00
13	38720.128413	63,70	26	38720.128426	97,60
14	38720.128414	63,70	27	38720.128427	97,70
15	38720.128415	69,00	28	38720.128428	107,40
16	38720.128416	69,00	29	38720.128429	109,20
17	38720.128417	69,00	30	38720.128430	111,80
18	38720.128418	69,00	31	38720.128431	114,70
19	38720.128419	69,00	32	38720.128432	119,50
20	38720.128420	72,60	33	38720.128433	126,30
21	38720.128421	73,00	34	38720.128434	126,30
22	38720.128422	76,60	35	38720.128435	131,10
23	38720.128423	80,70	36	38720.128436	143,50
24	38720.128424	86,00			

### Auswerferstift



€ 11,50  
38720.1261

### BLUE-LINE SET 30



Inhalt	Ø mm	€
	12, 14, 16, 18, 20, 22	256,00
+ 2 Auswerferstifte		38720.1325

### BLUE-LINE PRO SET 30



Inhalt	Ø mm	€
	12, 14, 16, 18, 20, 26	466,90
+ 2 Auswerferstifte		38720.1331

### Hochleistungsschneidöl „MECUTOIL 100“



Zum Mischen mit Wasser 5% Öl = für normale Baustähle sowie alle NE-Metalle, 10% Öl = für Stähle höherer Festigkeit, auch Edelstähle. Für schwierigste Zerspanungsprobleme kann bis zu 50% Öl ins Wasser gemischt werden. Auch pur anwendbar. Ideales Öl für alle Zerspanungsarbeiten. Zum Einfüllen, z.B. in Karnasch Kühlmitteldruckflaschen.

2,5 kg	10 kg
38760.1100025 € 37,70	38760.110010 € 139,80

### Hochleistungsschneidspray „MECUTSPRAY“



Treibgasfrei durch Handpumpenmechanismus. Inhalt 500 ml. Das ideale Spray für Zerspanungsarbeiten in allen Stahlsorten. +NE-Metalle Biologisch abbaubar gemäß CEC-L-33-T82

500 ml
38760.1150 € 15,80

## Serie KE - Kompakte Kantenengrater zum Entgraten und zur Schweißnahtvorbereitung bis zu 16 mm Fasenbreite

### KE 6-2

- ▶ Einstellung der Fasenbreite ohne Werkzeug
- ▶ Zum Entgraten von Radien und Bohrungen ab 30 mm Durchmesser
- ▶ Mit 3-fach Wendeplattenhalter
- ▶ Drehzahl stufenlos einstellbar

### KE 10-2

- ▶ Handliches und leistungsstarkes Gerät
- ▶ Einstellung der Fasenbreite ohne Werkzeug
- ▶ Zum Entgraten von Radien und Bohrungen ab 30 mm Durchmesser
- ▶ Mit 6-fach Wendeplattenhalter
- ▶ Drehzahl stufenlos einstellbar

### KE 16-2

- ▶ Stufenlose Winklereinstellung von 0- 60°
- ▶ Mit 2 x 6-fach Wendeplattenhalter
- ▶ Besonders geeignet für die Schweißnahtvorbereitung im Stahlbau

#### KE 6-2



3-fach Wendeplattenhalter 45°



#### KE 6-2

statt € 569,00 zzgl. USt.

**499,-**

€ 593,81 inkl. USt.

Art.-Nr. 3990007

KE 6-2 mit montiertem  
seitlichen Handgriff

#### Lieferumfang:

- › Kunststoffkoffer
- › 3-fach Wendeplattenhalter 45°
- › Wendeplatten-Set bestehend aus drei 4-fach Wendeschnidplatten
- › Werkzeugsatz
- › Seitlicher Handgriff

#### KE 10-2



6-fach Wendeplattenhalter 45°



#### KE 10-2

statt € 1.009,00 zzgl. USt.

**899,-**

€ 1.069,81 inkl. USt.

Art.-Nr. 3990012 \*\*

#### Lieferumfang:

- › Kunststoffkoffer
- › 6-fach Wendeplattenhalter 45°
- › Wendeplatten-Set bestehend aus 6 Schneidplatten
- › Werkzeugsatz
- › Front-Handgriff

#### KE 16-2



Entgraten von Rohren möglich



KE 16-2 mit  
montiertem  
Frontgriff

#### KE 16-2

statt € 1.529,00 zzgl. USt.

**1.329,-**

€ 1.581,51 inkl. USt.

Art.-Nr. 3990017 \*\*

#### Lieferumfang:

- › Wendeplattenhalter bestückt mit Wendeplatten
- › 4 Stellfüße
- › Werkzeugschlitten
- › Seitlicher Handgriff

Technische Daten		KE 6-2	KE 10-2	KE 16-2
Fasenwinkel	°	45° (optional 30)	45 (optional 30 / 37,5)	0 / 15 / 30 / 37,5 / 45 / 60
Fasenbreite bei 0°	mm	-	-	21
Fasenbreite bei 15°	mm	-	-	15,7
Fasenbreite bei 30°	mm	-	0 - 11,7	16,7
Fasenbreite bei 37,5°	mm	-	0 - 12	17,8
Fasenbreite bei 45°	mm	0 - 6	0 - 11 (stufenlos)	20
Fasenbreite bei 60°	mm	-	-	18
Rohrdurchmesser	mm	-	-	150 - 350
Motorleistung~50 Hz	kW/V	1,1 / 230	1,8 / 230	1,1 / 230
Drehzahl (stufenlos)	min <sup>-1</sup>	3.000 - 6.000	2.300 - 6.500	3.000
Gewicht ca.	kg	4,7	6,5	20,1

## Zubehör



Zubehör KE 6-2	Art.-Nr.	€ zzgl.Ust.	Zubehör KE 10-2	Art.-Nr.	€ zzgl. Ust.	Zubehör KE 16-2	Art.-Nr.	€ zzgl. Ust.
1 Wendeplattenhalter 30°	3990020	159,00	6 Wendeplatten-Set / VE 6	3991110	125,00	10 Wendeplattenhalter	3991605	82,50
2 Wendeplattenhalter 45°	3990021	159,00	7 Wendeplattenhalter 45°	3991111	230,00	11 Wendeplatten-Set / VE 12	3991606	119,00
3 Wendeplatten-Set / VE 10	3990022	189,00	8 Wendeplattenhalter 30°	3991112	230,00			
4 Führungsrolle 45°	3990023	9,90	9 Wendeplattenhalter 37,5°	3991113	230,00			
5 Führungsrolle 30°	3990024	9,90						

\*\*\*) keine "3 Jahre Stürmer Garantie"

Unverbindliche Aktionspreise  
Lieferbedingungen siehe Rückseite

## KE 100 – Kantenentgrater für Außenkanten, mobil und stationär einsetzbar

- ▶ Für die Erstellung von sauberen Sichtkanten und zur Schweißnahtvorbereitung
- ▶ Stationär oder mobil zu verwendendes Gerät
- ▶ Einfacher und schneller Wechsel von stationärer zu mobiler Verwendung durch Flügelschrauben und abnehmbarem Standfuß
- ▶ Werkzeuglose Einstellung der Fasenbreite
- ▶ Standard Winkeleinstellungen bei 15°, 30° und 45°
- ▶ Zur Bearbeitung von Baustahl und NE-Metallen
- ▶ Funktionale Anordnung der Griffe ermöglicht ein sicheres Führen des Gerätes im mobilen Betrieb
- ▶ Führungsplatte mit justierbaren Kugeln ausgestattet für leichten Lauf des Werkstückes
- ▶ Automatische Sicherheitsabschaltung bei Überhitzung



**KE 100**  
statt € 1.299,00 zzgl. USt.  
**1.159,-**  
€ 1.379,21 inkl. USt.  
Art.-Nr. 3992000 \*\*



Technische Daten		KE 100
Fasenwinkel	°	15/30/45
Fasenbreite bei 15° ca.	mm	5
Fasenbreite bei 30° ca.	mm	6
Fasenbreite bei 45° ca.	mm	7
Drehzahl (stufenlos)	min <sup>-1</sup>	2.000 - 5.000
Motorleistung ~50 Hz	V	750 W / 230 V
Abmessungen (L x B x H) ca.	mm	360 x 230 x 280
Gewicht ca.	kg	9

- Lieferumfang:**
- › Wendeplattenhalter bestückt mit Wendeplatten
  - › 3 Schwingelemente
  - › Werkstückschlitten
  - › Seitlicher Handgriff

Zubehör	Art.-Nr.	€ zzgl. USt.
1 Wendeplattenhalter	3992005	149,00
Wendeplatten-Set	3992006	51,90
Schneidplatten-Set für Edelstahl	3992007	47,50

## KE 150 – Stationärer Kantenentgrater für die Herstellung von sauberen Sichtkanten und zur Schweißnahtvorbereitung

- ▶ Bearbeitung verschiedener Materialien wie Stahl oder Aluminium
- ▶ Mit stufenloser Winkelverstellung und Rastpunkte für 15°, 30° und 45°
- ▶ Manuelle Höhenverstellung des Fräasers über Handrad
- ▶ Einstellung der Fasentiefe über Skala

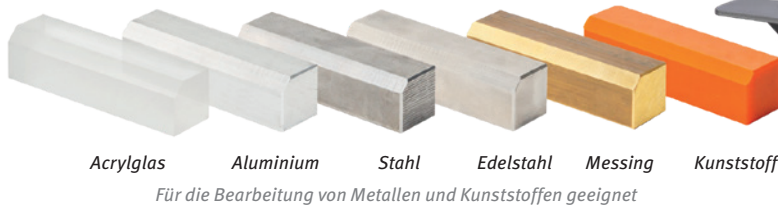

**KE 150**  
statt € 939,00 zzgl. USt.  
**829,-**  
€ 986,51 inkl. USt.  
Art.-Nr. 3992150 \*\*

- Lieferumfang:**
- › 5 Wendeplatten gerade

Technische Daten		KE 150
Fasenwinkel	°	15 / 30 / 45
Fasenbreite bei 15°	mm	1,4 – 5,2
Fasenbreite bei 30°	mm	3,3 – 5,8
Fasenbreite bei 45°	mm	0 – 7
Drehzahl	min <sup>-1</sup>	2.860
Motorleistung ~50 Hz	V	1,1 / 230
Abmessungen (L x B x H) ca.	mm	500 x 545 x 450
Gewicht ca.	kg	48



Zubehör	VE	Art.-Nr.	€ zzgl. USt.
Wendeplattenhalter		3992005	149,00
Wendeplatten-Set gerade	10	3992160	56,90
Wendeplatten-Set Radius 5 mm	10	3992161	305,00
Wendeplatten-Set Radius 3 mm	10	3992162	289,00
Schneidplatten-Set für Edelstahl		3992007	47,50

## SM 100 – Satiniermaschine zum Schleifen, Polieren, Satinieren, Strukturieren sowie zum Reinigen verschmutzter Oberflächen oder Entfernen von Lackresten

- ▶ Für die Bearbeitung von VA-Stählen, Gusseisen, NE-Metallen, Kunststoffen, usw.
- ▶ Leistungsstarker Motor mit Sanftanlauf und Überlastschutz
- ▶ Mit Konstant-Elektronik für gleichbleibende Drehzahl auch bei Belastung
- ▶ Drehzahlen sind stufenlos über den Drehregler am gummierten Handgriff regelbar
- ▶ Sehr robustes Getriebegehäuse aus Aluminium-Druckguss



Lieferumfang

Schleifbänder und weiteres Zubehör finden Sie im Metallkraft Katalog

**SM 100**  
statt € 519,00 zzgl. USt.  
**469,-**  
€ 558,11 inkl. USt.  
Art. Nr. 3990100

Technische Daten		SM 100
Werkzeugdurchmesser max.	mm	105
Werkzeugbreite min./max.	mm	50 / 100
Wellenaufnahme	mm	Ø 19
Leerlaufdrehzahl	min <sup>-1</sup>	1.000 – 2.400
Motorleistung ~50 Hz	kW/V	1,2 / 230
Gewicht ca.	kg	4,8

### Lieferumfang:

- › Kunststoffkoffer
- › Gummiluftrolle
- › Luftpumpe für Gummiluftrolle
- › Schleifhülse Vlies grob (Ø 90 x 100 mm)
- › Schleifhülse K 60 (100 x 292 mm)
- › Schleifhülse K 100 (100 x 292 mm)
- › Schleifhülse K 180 (100 x 292 mm)
- › Antriebsrolle für Schleifbänder
- › Klett-Vlies (40 x 60 mm)
- › Klett-Schleifband K 120 (40 x 600 mm)
- › Klett-Treibriemen (30 x 700 mm)
- › Vlies-Walze fein (105 x 100 x 19 mm)
- › Distanzring-Satz 10-teilig (40 x 19 x 5 mm)



▶ Satinieren von flachem Material



▶ Satinieren von Rundstahl mit Klettvlies auch bei z.B. bereits montierten Edelstahlgeländern



▶ Einfaches Fixieren der Schleifhülsen durch Aufpumpen der Gummiluftrolle

## RSM 760 – Rohrschleifgerät handlich und flexibel einsetzbar für Schleif-, Polier- und Satinierarbeiten

- ▶ Konzipiert zum Schleifen und Polieren von Rohrkonstruktionen wie z.B. Geländer
- ▶ Für das Arbeiten bei eingeschränkten Platzverhältnissen
- ▶ Handgriff um 180° drehbar und an drei verschiedenen Positionen einschraubbar
- ▶ Leistungsstarker Motor mit Sanftanlauf und Überlastschutz
- ▶ Mit Konstant-Elektronik für gleichbleibende Bandgeschwindigkeit auch bei Belastung
- ▶ Mit stufenloser Einstellung der Bandgeschwindigkeit
- ▶ Einfacher, werkzeugloser Schleifbandwechsel
- ▶ 360° Umfangschleifen erfolgt in nur zwei Arbeitsschritten
- ▶ Hochwertiger 270° Schleifarm aus Leichtmetall mit 2 Umlenkrollen



**RSM 760**  
statt € 609,00 zzgl. USt.  
**539,-**  
€ 641,41 inkl. USt.  
Art. Nr. 3990760 \*\*

Lieferumfang

Technische Daten		RSM 760
Bandlänge max.	mm	760
Bandbreite	mm	40
Rohr-Ø min.	mm	15
Rohr-Ø max.	mm	180
Bandgeschwindigkeit	m/sek	3 – 12
Leerlaufdrehzahl	min <sup>-1</sup>	1.600 – 3.200
Motorleistung ~50 Hz	kW/V	1,2 / 230
Gewicht ca.	kg	3,4

### Lieferumfang:

- › Kunststoffkoffer
- › Schleif-Vlies grob (40 x 760 mm)
- › 5 St. Schleifband K 120
- › 5 St. Schleifband K 220

Schleifbänder und weiteres Zubehör finden Sie im Metallkraft Katalog



▶ Handgriff für ergonomisches Arbeiten an verschiedenen Positionen einschraubbar



▶ Nur zwei Arbeitsschritte notwendig für 360° Umfangschleifen



▶ Besonders geeignet für den Einsatz im Geländerbau

## BEG 250 / BEG 250 S – Bürsten-Entgratschleifgeräte, S-Ausführung mit Absaugeinheit



- ▶ Serienmäßig mit gewellter Rundbürste (250 x 40 x 24 mm mit Draht Ø 0,5mm) für die Stahlbearbeitung
- ▶ Mit verstellbarer Prismen-Werkstückauflage

- ▶ Große Sichtschuttscheibe zum Schutz vor Funken und umherfliegenden Spänen
- ▶ S-Ausführung mit Absaugeinheit mit separatem Motor und Filtersack

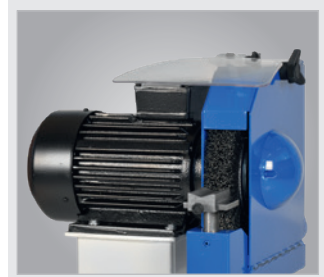

▶ Große Sichtschuttscheibe



▶ Mit verstellbarer Prismen Werkstückauflage



BEG 250

Notausschalter mit dem Fuß bedienbar



BEG 250 S

Filtersack im Lieferumfang (BEG 250 S)

**BEG 250**  
statt € 1.675,00 zzgl. USt.  
**1.629,-**  
€ 1.938,51 inkl. USt.  
Art.-Nr. 3730250 \*\*

**BEG 250 S**  
statt € 2.479,00 zzgl. USt.  
**2.299,-**  
€ 2.735,81 inkl. USt.  
Art.-Nr. 3730251 \*\*

Technische Daten		BEG 250	BEG 250 S
Bürstenabmessungen	mm	Ø 250 x 40	Ø 250 x 40
Bohrung Bürste	mm	Ø 24	Ø 24
Bürstengeschwindigkeit	min <sup>-1</sup>	3.000	3.000
Absaugleistung	m <sup>3</sup> /min.	–	8,5
Leistung Antriebsmotor ~50 Hz	kW/V	2,2 / 400	2,2 / 400
Abmessungen (L x B x H) ca.	mm	420 x 500 x 1.120	440 x 600 x 1.120
Gewicht ca.	kg	50	60

Rundbürsten 250 x 40 mm:	Art.-Nr.	€ zzgl. Ust.
Draht-Ø 0,2 mm für Stahl	3730260	109,00
Draht-Ø 0,3 mm für Stahl	3730261	101,90
Draht-Ø 0,2 mm für Edelstahl	3730264	209,00
Draht-Ø 0,3 mm für Edelstahl	3730265	182,00
Filtersack (nur für BEG 250 S)	3722150	59,00

## Serie DS – Schwere, langlebige Doppelschleifer in Industrierausführung

- ▶ Wartungsfreier Motor für zuverlässigen Betrieb
- ▶ Robustes Gehäuse aus Gusseisen
- ▶ Ausgewuchteter Rotor mit hochwertigen Kugellagern für lange Lebensdauer und ruhigen Lauf
- ▶ Integrierter Funkenschutz an den Schleifscheiben reduzieren den Funkenflug
- ▶ Schutzscheiben aus bruchsicherem Material für zusätzliche Sicherheit
- ▶ Rutschfeste und vibrationsdämpfende Gummifüße für stabilen Stand
- ▶ Standardausstattung mit Grob- und Feinschleifscheiben (Körnung 36 und 80)
- ▶ LED-Beleuchtung über den Schleifscheiben für optimale Sicht im Arbeitsbereich
- ▶ Stabile und flexibel einstellbare Werkstückauflagen für präzises Arbeiten

**LED-BELEUCHTUNG**  
auf beiden Seiten



**VERGRÖßERUNGSGLAS**  
in der Schutzscheibe

**STABILE WERKSTÜCKAUFLAGE**

DS 300

**Lieferumfang:**

- > Zwei Schleifscheiben mit K36 und K80
- > Batterien 1,5 V (Für LED-Lampen)

DS 175  
statt € 215,00 zzgl. USt.  
**199,-**  
€ 236,81 inkl. USt.  
Art.-Nr. 3901175

DS 200  
statt € 315,00 zzgl. USt.  
**299,-**  
€ 355,81 inkl. USt.  
Art.-Nr. 3901203

DS 250  
statt € 389,00 zzgl. USt.  
**369,-**  
€ 439,11 inkl. USt.  
Art.-Nr. 3901253

DS 300  
statt € 1.149,00 zzgl. USt.  
**999,-**  
€ 1.188,81 inkl. USt.  
Art.-Nr. 3901303

Technische Daten		DS 175	DS 200	DS 250	DS 300
Schleifscheibe Außen-Ø	mm	175	200	250	300
Schleifscheibe Breite	mm	25	32	32	50
Schleifscheibe Bohrung	mm	32	32	32	75
Drehzahl	min <sup>-1</sup>	2.980	2.980	1.480	1.480
Motorleistung ~50 Hz	kW/V	0,5 / 230	1 / 400	1,5 / 400	2,2 / 400
Abmessungen (LxBxH) ca.	mm	442x228x294	501x251x312	519x303x391	667x383x447
Gewicht ca.	kg	18	27,8	33	75,5

Artikel	Art.-Nr.	€ zzgl. Ust.	DS 175 3901175	DS 200 3901203	DS 250 3901253	DS 300 3901303
<b>Maschinenunterbauten</b>						
Maschinenunterbau mit Absaugung GU 1 (230 V)	3912110	835,00	●	-	-	-
Maschinenunterbau mit Absaugung GU 1 (400 V)	3912109	865,00	-	●	●	-
Maschinenunterbau GU 3	3912118	185,00	●	-	●	-
Maschinenunterbau GU 4	3912119	255,00	-	-	-	●
Universalunterbau GU 5	3912114	1.019,00	-	-	-	●
<b>Varioumbauten mit Maschinenunterbau</b>						
Varioumbau mit Maschinenunterbau GU 1 mit Absaugung – 1,5 kW	3911530	2.205,00	-	●	●	-
Varioumbau mit Maschinenunterbau GU 3 – 1,5 kW	3911531	1.565,00	-	●	●	-
Varioumbau mit Maschinenunterbau GU 4	3911550	1.860,00	-	-	-	●
Varioumbau mit Maschinenunterbau GU 5 mit Absaugung	3911552	2.350,00	-	-	-	●
<b>Nothalt-Einrichtungen</b>						
Nothalt-Einrichtung für Doppelschleifer (benötigt einen Unterbau)	3912070	179,00	-	●	●	●
Nothalt-Einrichtung für GU 1 (400V) inkl. Montage und Unterbau mit Absaugung	3912071	1.379,00	-	●	●	●
Nothalt-Einrichtung für GU 3 Inkl. Montage und Unterbau	3912072	665,00	●	●	●	-
Nothalt-Einrichtung für GU 4 Inkl. Montage und Unterbau	3912073	849,00	-	-	-	●
Nothalt-Einrichtung für GU 5 inkl. Montage und Unterbau mit Absaugung	3912074	1.535,00	-	-	-	●
<b>Schleifscheiben</b>						
K36 175x25x32 mm	3912317	13,90	●	-	-	-
K80 175x25x32 mm	3912318	13,90	●	-	-	-
K36 200x32x32 mm	3912320	19,90	-	●	-	-
K80 200x32x32 mm	3912321	19,90	-	●	-	-
K36 250x32x32 mm	3912325	24,50	-	-	●	-
K80 250x32x32 mm	3912326	24,50	-	-	●	-
K36 300x50x75 mm	3912330	64,00	-	-	-	●
K80 300x50x75 mm	3912331	64,00	-	-	-	●
<b>Zubehör</b>						
Wandhalterung	3912050	56,00	●	●	●	-
Absaugrohr flexibel, 2-teilig	3912111	40,90	●	●	●	●
Schleifscheibenabrichter	3912821	5,50	●	●	●	●



Nothalt-Einrichtung

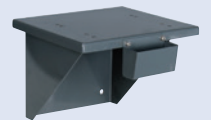

Wandhalterung



Absaugrohr flexibel, 2-teilig

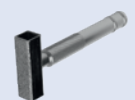

Schleifscheibenabrichter

## Maschinenunterbau – ohne Absaugung

### GU 3

- ▶ Kühlwasserschale
- ▶ Geringer Platzbedarf
- ▶ Abmessungen ca.: 320 x 270 x 825 mm
- ▶ Gewicht: 14,5 kg



GU 3	
Artikel-Nr.	3912118
€ zzgl. USt.	185,00

### GU 4

- ▶ Kühlwasserschale
- ▶ Geringer Platzbedarf
- ▶ Abmessungen ca.: 500 x 420 x 770 mm
- ▶ Gewicht: 30 kg



GU 4	
Artikel-Nr.	3912119
€ zzgl. USt.	255,00

## Maschinenunterbau – mit Zyklon-Absaugung

### GU 1

- ▶ Schallgedämmt
- ▶ Bohrlöcher müssen individuell gebohrt werden
- ▶ Y-Adapter Absauganschluss mit je Ø 50 mm
- ▶ Motorleistung 1,3 kW, 230 V oder 400 V
- ▶ Abmessungen ca.: 550 x 340 x 890 mm



GU 1	230 V	400 V
Artikel-Nr.	3912110	3912109
€ zzgl. USt.	835,00	865,00

### GU 5

- ▶ Inklusive Y-Adapter für zweirohrigen Absauganschluss
- ▶ Externe 230 V Dauerversorgung
- ▶ Motorleistung 4 kW, 400 V
- ▶ Abmessungen ca.: 525 x 440 x 815 mm



GU 5	
Artikel-Nr.	3912114
€ zzgl. USt.	1.019,00

## Maschinenunterbau – mit Varioumbau

Vario-Antrieb mit **SIEMENS**-Inverter „Sinamics V20“ ermöglicht die Drehzahl des Schleifers zu steuern

### Maschinenunterbauten – mit integriertem Vario-Antrieb, ohne Absaugung

### GU 3

- ▶ Kühlwasserschale
- ▶ Abmessungen ca.: 320 x 270 x 820 mm



GU 3	
Artikel-Nr.	3911531
€ zzgl. USt.	1.565,00

Abb. GU 3 Unterbau mit optionaler Plexiglasabdeckung  
Hinweis: Die Absaugung benötigt einen 0-Leiter in der 400 V-Ausführung

### GU 4

- ▶ Kühlwasserschale
- ▶ Abmessungen ca.: 500 x 420 x 770 mm



GU 4	
Artikel-Nr.	3911550
€ zzgl. USt.	1.860,00

### Maschinenunterbauten – mit integriertem Vario-Antrieb und Zyklonabsaugung

- ▶ Zyklonabsaugung im Unterbau integriert, dadurch geringer Platzbedarf
- ▶ Mit Einschaltautomatik: Das zusätzliche An- bzw. Abschalten der Absaugung entfällt, da beim Ein- bzw. Abschalten des Gerätes mit

einer Verzögerung von 2 – 3 Sek. die Absaugung automatisch an- bzw. ausgeschaltet wird. Der Reststaub wird nach dem Abschalten der Maschine laut Gefahrenstoffverordnung abgesaugt

### GU 1

- ▶ Lampenhalter für LED 3-500
- ▶ Abmessungen ca.: 477 x 340 x 805 mm



GU 1	
Artikel-Nr.	3911530
€ zzgl. USt.	2.205,00

### GU 5

- ▶ Kühlwasserschale
- ▶ Abmessungen ca.: 500 x 744 x 770 mm



GU 5	
Artikel-Nr.	3911552
€ zzgl. USt.	2.350,00

## Serie BTS – Band- und Tellerschleifmaschine mit schwenkbarem Schleifarm

- ▶ Schleifbandspannung manuell einstellbar
- ▶ Feinjustierung für parallelen Bandlauf
- ▶ Zwei schwenkbare Auflagetische mit Klemmhebeln
- ▶ Leistungsstarker Motor

- ▶ Serienmäßig mit Absaugstutzen am Funkenkasten
- ▶ Auf Werkbank fixierbar

- ▶ Sekundenschneller Schleifbandwechsel durch einfachste Bedienung

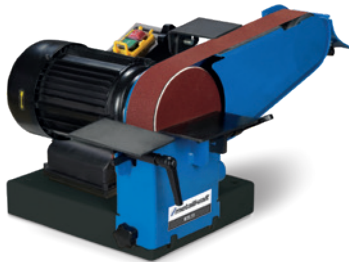

BTS 51

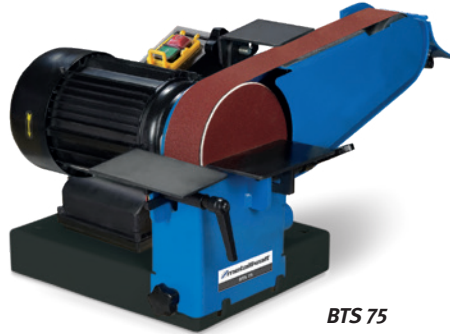

BTS 75

**Neu**

**BTS 51 SET**  
statt € 528,40 zzgl. USt.  
**479,-**  
€ 570,01 inkl. USt.  
Art.-Nr. 3700051SET \*\*

**BTS 75**  
zzgl. USt.  
**499,-**  
€ 593,81 inkl. USt.  
Art.-Nr. 3700075 \*\*

Technische Daten		BTS 51 SET	BTS 75
Schleifbandabmessungen	mm	1.000x50	1.000x75
Schleifteller-Ø	mm	150	150
Bandgeschwindigkeit	m/sek	22	22
Kontaktrad / Antriebsrad-Ø	mm	75 / 152	75x150
Absaugstutzen- Ø	mm	38	38
Motorleistung	W	750	1.100
Elektrischer Anschluss ~50 Hz	V	230	230
Abmessungen (L x B x H) ca.	mm	375x230x620	520x410x320
Gewicht ca.	kg	20	30

Lieferumfang BTS 51 SET	
10 Schleifbänder K 80	
10 Schleifbänder K 100	
10 Schleifteller K 80	
10 Schleifteller K 100	
Lieferumfang BTS 75	
Schleifband 1000 x 75 mm, K80	
Schleifblatt Ø 150 mm, K80, kletthaftend	
Klettauflage Ø 150 mm	
10 Schleifteller K 100	

Graphitauflage	Art.-Nr.	VE	€ zzgl. Ust.
für BTS 51	3721001	10	6,90 / Stk
für BTS 75	3721002	10	8,90 / Stk
Schleifband BTS 51			
1000 x 50 mm K40	3721004	10	30,50 / Stk
1000 x 50 mm K60	3721006	10	27,90 / Stk
1000 x 50 mm K80	3721008	10	26,50 / Stk
1000 x 50 mm K100	3721010	10	25,90 / Stk
Schleifband BTS 75			
1000 x 75 mm K40	3721020	10	44,50 / Stk
1000 x 75 mm K60	3721021	10	40,50 / Stk
1000 x 75 mm K80	3721022	10	38,50 / Stk
1000 x 75 mm K100	3721023	10	36,90 / Stk
Schleifteller Klett			
Ø 150 mm Auflage	5911001		6,99 / Stk
Ø 150 mm K40	5911504	10	13,90 / Stk
Ø 150 mm K60	5911506	10	13,90 / Stk
Ø 150 mm K80	5911508	10	13,90 / Stk
Ø 150 mm K100	5911510	10	13,90 / Stk
Ø 150 mm K120	5911512	10	13,90 / Stk
Ø 150 mm K150	5911515	10	13,90 / Stk
Ø 150 mm K180	5911518	10	13,90 / Stk

## AS 1400 / AS 1601 – Effektive Metall-Absauganlagen

### AS 1400

- ▶ Schneller und einfacher Filterwechsel
- ▶ Großer Auffangbehälter mit schnellem Zugang über Schublade

### AS 1601

- ▶ Schneller und einfacher Filterwechsel
- ▶ Mit Staubsack
- ▶ Großer Auffangbehälter



AS 1400



AS 1601

**AS 1400**  
statt € 729,00 zzgl. USt.  
**639,-**  
€ 760,41 inkl. USt.  
Art.-Nr. 3922011 \*\*

**AS 1601**  
statt € 639,00 zzgl. USt.  
**549,-**  
€ 653,31 inkl. USt.  
Art.-Nr. 3922006 \*\*

Technische Daten		AS 1400	AS 1601
Absaugstutzen	mm	2 x Ø 75	2 x Ø 100
Ansaugleistung ohne Staubsack/Schläuche	m³/h	700	1.100
Motorleistung ~50 Hz	kW	550 / 230	0,75 / 400
Abmessungen ohne Staubsack (L x B x H) ca.	mm	920 x 590 x 850	560 x 840 x 1180
Gewicht ca.	kg	58	36

### Lieferumfang AS 1400

- 4 x Schlauchschellen Ø 70 – 90 mm
- Absaugschlauch Ø 75 mm, 1 m Länge
- Absaugschlauch Ø 75 mm, 2 m Länge

### Lieferumfang AS 1601

- Staubsack
- 4 x Schlauchschellen Ø 100 - 120 mm
- Absaugschlauch Ø 100 mm, 1 m Länge
- Absaugschlauch Ø 100 mm, 2 m Länge

Zubehör AS 1400	Art.-Nr.	€ zzgl. Ust.
Ersatzfilter	3922014	40,90
Zubehör AS 1601		
Staubsaugbeutel	3922002	49,90

## MBSM 75-200-1 V

### Vertikale Metallbandschleifmaschine zum Schleifen und Abrunden

- ▶ Durch vertikale Bauweise besonders platzsparend
- ▶ Mit durchzugskräftigem Motor für hohe Schleifleistung
- ▶ Nahezu vibrationsfreier Lauf für beste Schleifergebnisse
- ▶ Mit und ohne Absaugung verwendbar
- ▶ Einfache Justierung des Bandlaufs über Stellschraube
- ▶ Automatisches Nachspannen des Schleifbandes durch federgestütztes Bandspann-System
- ▶ Schutzscheibe wegklappbar

MBSM 75-200-1 V  
statt € 739,00 zzgl. USt.  
**699,-**  
€ 831,81 inkl. USt  
Art.-Nr. 3925070

Modell		MBSM 75-200-1 V
Schleifbreite max.	mm	75
Schleifband (L x B)	mm	2.000 x 75
Bandumlaufgeschwindigkeit		26
Antriebsrad-Ø / Kontaktrad-Ø x B		180 / 102
Nennweite Absaugstutzen außen	mm	76
Leistung Antriebsmotor	kW / V	1,1
Elektrischer Anschluss ~50 Hz	min <sup>-1</sup>	230
Abmessungen (L x B x H) ca.	mm	420 x 330 x 1.080
Gewicht ca.	kg	45



Zubehör	Art.-Nr.	VE	€ zzgl. Ust./VE
<b>Gewebeschleifband 75 x 2000 mm</b>			
Anwendungsgebiet			Metall universal, NE-Metalle, Alu
K40	3722004	10	86,90
K60	3722006	10	69,90
K80	3722008	10	66,50
K120	3722009	10	66,50

<b>Schleifband mit Gewebeunterlage für extrem punktuelle Belastung</b>			
Anwendungsgebiet			Aluguss, Edelstahl, Stahl
K40	3722022	10	86,90
K60	3722006	10	69,90
K80	3722024	10	66,50
K120	3722026	10	98,90

<b>Gewebeschleifband-Set</b>			
Anwendungsgebiet			Aluguss, Edelstahl, Stahl
Lieferumfang			4 St mit K25 3 St mit K40 3 St mit K60
2000 x 75 mm	3722001		140,00

<b>Gewebeschleifband-Set</b>			
Anwendungsgebiet			Edelstahl, Stahl, Metall universal
Lieferumfang			3 St mit K40 4 St mit K80 3 St mit K120
2000 x 75 mm	3722000		83,50

<b>Kontaktrad</b>			
Ø102 x 75 mm	3925080		75,00

## MBSM 100-140 – Metallbandschleifer mit Schleifbandbreite 100 mm

- ▶ Durchzugskräftiger Motor und vibrationsfreier Lauf für beste Schleifergebnisse
- ▶ Sekundenschneller Schleifbandwechsel durch Schnellspannsystem
- ▶ Automatisches Nachspannen des Schleifbandes durch federgestütztes Bandspannsystem
- ▶ Große Planschleiffläche durch wegklappbare, obere Schleifbandabdeckung
- ▶ Einfache Justierung des Bandlaufs über Stellschraube, an der vorderen Kontaktrolle
- ▶ Durchgehende Planschleiffläche nach Abnehmen von Anbauteilen ermöglicht das Schleifen auch von langen Werkstücken
- ▶ Mit und ohne Absaugung verwendbar
- ▶ Je ein Absaugstutzen am Funkenkasten und an der hinteren Bandrolle
- ▶ Schutzscheibe wegklappbar
- ▶ Einsetzbar als Tischmodell und mit dem optionalen Unterbau auch als Standmodell
- ▶ **MBSM 100-140-2** mit zwei Bandgeschwindigkeiten zum Schleifen von Stahl und Edelstahl

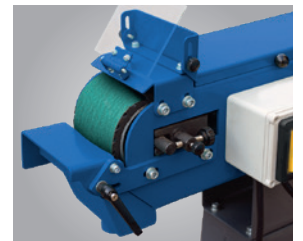

▶ Einfache Bandlaufjustierung

MBSM 100-140-2

#### Lieferumfang

- › Maschinen-Unterbau
- › Schleifband K80
- › Bedienwerkzeug

MBSM 100-140-1 SET  
statt € 584,90 zzgl. USt.  
**549,-**  
€ 653,31 inkl. USt.  
Art.-Nr. 3923141SET

MBSM 100-140-2 SET  
statt € 620,90 zzgl. USt.  
**589,-**  
€ 700,91 inkl. USt.  
Art.-Nr. 3923142SET

Technische Daten		MBSM 100-140-1	MBSM 100-140-2
Grafitauflage (L x B)	mm	285 x 100	285 x 100
Schleifbreite max.	mm	100	100
Schleifband (L x B)	mm	1.220 x 100	1.220 x 100
Bandumlaufgeschwindigkeit	m/s	20	10 / 20
Antriebsrad-Ø / Kontaktrad-Ø x B	mm	140 / 130 x 100	140 / 130 x 100
Nennweite Absaugstutzen außen	mm	2 x 75	2 x 75
Leistung Antriebsmotor	kW	1,5	1 / 1,5
Elektrischer Anschluss ~50 Hz	V	230	400
Abmessungen (L x B x H) ca.	mm	640 x 450 x 420	640 x 450 x 420
Gewicht ca.	kg	39	39

Zubehör	Art.-Nr.	€ zzgl. Ust.
Kontaktrad	3924020	44,50
Graphitauflage	3924025	4,90

Zubehör 100 x 1220 mm	Art.-Nr.	VE	€ zzgl. Ust./VE
<b>Schleifbänder 100 x 1220 mm</b>			
K40	3726040	10	74,90
K60	3726060	10	62,50
K80	3726080	10	57,90
K120	3726120	10	57,90
<b>Standard-Set 100 x 1220</b>	<b>3726000</b>	<b>1</b>	<b>72,90</b>
<i>bestehend aus: 3x K40, 4x K80, 3x K120</i>			
<b>Schleifbänder 100 x 1220 mm für extreme punktuelle Belastung</b>			
K40	3727040	10	99,50
K60	3727060	10	76,50
K80	3727080	10	68,50
K100	3727120	10	65,90
<b>Gewebe-Set 100 x 1220</b>	<b>3726001</b>	<b>1</b>	<b>81,90</b>
<i>bestehend aus: 3x K40, 4x K80, 3x K120</i>			

## Serie MBSM

### Bandschleifmaschine mit Schleifbandbreite 75 mm bzw. 150 mm

- ▶ Durchzugskräftiger Motor und vibrationsfreier Lauf für beste Schleifergebnisse
- ▶ Je ein Absaugstutzen (100 mm) direkt am Funkenkasten und an der hinteren Bandrolle
- ▶ Mit und ohne Absaugung verwendbar
- ▶ Einfache Justierung des Bandlaufs über Stellschraube, an der vorderen Kontaktrolle
- ▶ Automatisches Nachspannen des Schleifbandes durch federgestütztes Bandspannsystem
- ▶ Stufenlos neigbares Schleifaggregat
- ▶ Wegklappbare Schutzscheibe

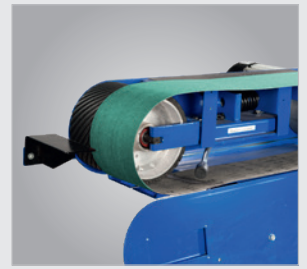

Schneller Schleifbandwechsel durch Schnellspannsystem

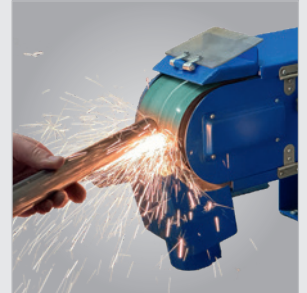

Bearbeiten und Abrunden von Kanten



Planschleiftisch mit Schleifband

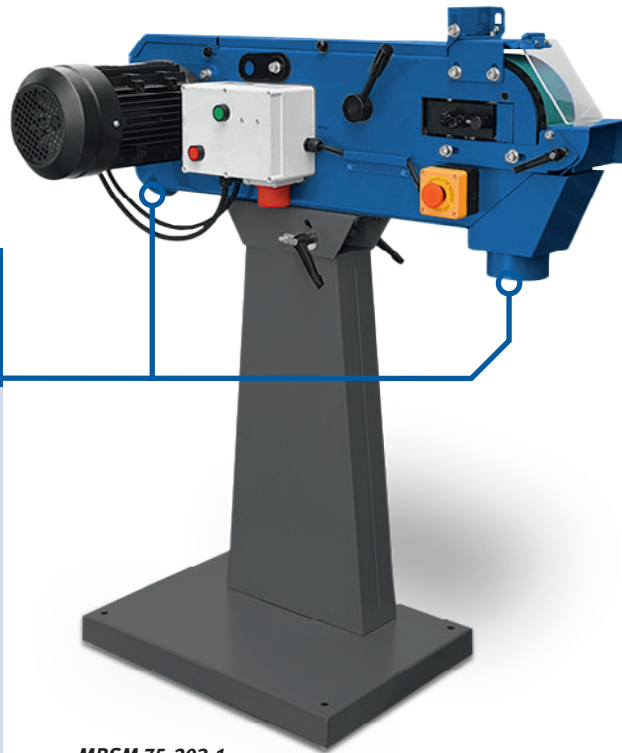

MBSM 75-203-1

## ABSAUGUNG MÖGLICH!

Passende Absaugungen finden Sie auf Seite MK 16



AS 1400  
statt € 729,00 zzgl. USt.  
**639,-**  
€ 760,41 inkl. USt.  
Art.-Nr. 3922011



AS 1601  
statt € 639,00 zzgl. USt.  
**549,-**  
€ 653,31 inkl. USt.  
Art.-Nr. 3922006

**Lieferumfang**  
· Schleifband K80

MBSM 75-201-1 statt € 829,00 zzgl. USt. <b>779,-</b> € 927,01 inkl. USt. Art.-Nr. 3925271	MBSM 75-203-1 statt € 829,00 zzgl. USt. <b>779,-</b> € 927,01 inkl. USt. Art.-Nr. 3925272	MBSM 75-203-2 statt € 865,00 zzgl. USt. <b>799,-</b> € 950,81 inkl. USt. Art.-Nr. 3925273	MBSM 75-240-2 statt € 989,00 zzgl. USt. <b>919,-</b> € 1.093,61 inkl. USt. Art.-Nr. 3923273	MBSM 150-203-2 statt € 1.049,00 zzgl. USt. <b>999,-</b> € 1.188,81 inkl. USt. Art.-Nr. 3925315	MBSM 150-240-2 statt € 1.199,00 zzgl. USt. <b>1.129,-</b> € 1.343,51 inkl. USt. Art.-Nr. 3923315
---	---	---	---	--	--

Modell		MBSM 75-201-1	MBSM 75-203-1	MBSM 75-203-2	MBSM 75-240-2	MBSM 150-203-2	MBSM 150-240-2
<b>Schleifaggregat</b>							
Schleifbreite max.	mm	75	75	75	75	150	150
Schleifbandlänge	mm	2.000	2.000	2.000	2.000	2.000	2.000
Schleifbandbreite	mm	75	75	75	75	150	150
Bandumlaufgeschwindigkeiten	m/s	30	30	15/30	18/36	15/30	18/36
Antriebsrad Durchmesser	mm	200	200	200	240	200	240
Kontaktrolle Durchmesser	mm	200	200	200	200	200	200
Nennweite Absaugstutzen außen	mm	2 x 100	2 x 100	2 x 100	2 x 100	2 x 100	2 x 100
Emissions-Schalldruckpegel am Arbeitsplatz Lp (Leerlauf ohne Absaugung)	dB(A)	87	87	87	87	87	87
Leistung Antriebsmotor	kW	3,3	3,3	2,5 / 3,3	3,0 / 4,0	2,5 / 3,3	3,0 / 4,0
Schutzklasse		IP 54	IP 54	IP 54	IP 43	IP 54	IP 43
Anschlussspannung ~50 Hz	V	230	400	400	400	400	400
Abmessungen Länge ca.	mm	980	980	980	1.150	955	1.150
Abmessungen Breite ca.	mm	460	460	460	500	530	570
Abmessungen Höhe ca.	mm	1.100	1.100	1.100	1.000	1.025	1.000
Gewicht ca.	kg	83	83	83	82	99	98

## Serie MBSM AS

### Bandschleifmaschinen mit Schleifbandbreite 75mm bzw. 150mm und integrierter Absaugung

- ▶ Durchzugskräftiger Motor und vibrationsfreier Lauf für beste Schleifergebnisse
- ▶ Je ein Absaugstutzen direkt am Funkenkasten und an der hinteren Bandrolle
- ▶ Einfache Justierung des Bandlaufs über Stellschraube, an der vorderen Kontaktrolle
- ▶ Automatisches Nachspannen des Schleifbandes durch federgestütztes Bandspannsystem
- ▶ Stufenlos neigbares Schleifaggregat
- ▶ Wegklappbare Schutzscheibe



**INTEGRIERTE  
ABSAUGUNG**  
mit Polyester Filtersack

MBSM 75-203-2 AS

Lieferumfang
• Schleifband K80
• Filtersack
• 2x Alu-Absaugschlauch Ø 100 mm

**MBSM 75-203-2 AS**  
statt € 1.159,00 zzgl. USt.  
**1.099,-**  
€ 1.307,81 inkl. USt.  
Art.-Nr. 3925274

**MBSM 75-240-2 AS**  
statt € 1.299,00 zzgl. USt.  
**1.199,-**  
€ 1.426,81 inkl. USt.  
Art.-Nr. 3923274

**MBSM 150-203-2 AS**  
statt € 1.369,00 zzgl. USt.  
**1.299,-**  
€ 1.545,81 inkl. USt.  
Art.-Nr. 3925316

**MBSM 150-240-2 AS**  
statt € 1.529,00 zzgl. USt.  
**1.399,-**  
€ 1.664,81 inkl. USt.  
Art.-Nr. 3923316

Modell		MBSM 75-203-2 AS	MBSM 75-240-2 AS	MBSM 150-203-2 AS	MBSM 150-240-2 AS
<b>Schleifaggregat</b>					
Schleifbreite max.	mm	75	75	150	150
Schleifbandlänge	mm	2.000	2.000	2.000	2.000
Schleifbandbreite	mm	75	75	150	150
Bandumlaufgeschwindigkeiten	m/s	15/30	18/36	15/30	18/36
Antriebsrad Durchmesser	mm	200	240	200	240
Kontaktrollen Durchmesser	mm	200	200	200	200
Nennweite Absaugstutzen außen	mm	2 x 100	2 x 100	2 x 100	2 x 100
Emissions-Schalldruckpegel am Arbeitsplatz Lp (Leerlauf ohne Absaugung)	dB(A)	87	87	87	87
Leistung Antriebsmotor	kW	2,5 / 3,3	3,0 / 4,0	2,5 / 3,3	3,0 / 4,0
Motorleistung Absaugung	kW	0,37	0,37	0,37	0,37
Schutzklasse		IP 54	IP 54	IP 54	IP 54
Anschlussspannung ~50 Hz	V	400	400	400	400
Netzfrequenz	Hz	50	50	50	50
Abmessungen Länge ca.	mm	980	1000	955	1.010
Abmessungen Breite ca.	mm	460	470	530	560
Abmessungen Höhe ca.	mm	1.100	1.140	1.025	1.140
Gewicht ca.	kg	98	97	114	113



Zubehör 75 x 2000 mm	Art.-Nr.	VE	€ zzgl. Ust./VE
----------------------	----------	----	-----------------

Schleifbänder 75 x 2000 mm			
K40	3722004	10	86,90
K60	3722006	10	69,90
K80	3722008	10	66,50
K120	3722009	10	66,50
<b>Standard-Set 75 x 2000</b>	<b>3722000</b>	<b>1</b>	<b>83,50</b>

bestehend aus: 3x K40, 4x K80, 3x K120

Schleifbänder 75 x 2000 mm für extreme punktuelle Belastung			
K24	3722022	10	199,00
K36	3722023	10	149,00
K40	3722024	10	135,00
K60	3722026	10	98,90
<b>Gewebe-Set 75 x 2000</b>	<b>3722001</b>	<b>1</b>	<b>140,00</b>

bestehend aus: 4x K24, 3x K40, 3x K60

Zubehör 150 x 2000 mm	Art.-Nr.	VE	€ zzgl. Ust./VE
-----------------------	----------	----	-----------------

Schleifbänder 150 x 2000 mm			
K40	3722014	10	160,90
K60	3722016	10	130,90
K80	3722018	10	120,90
K120	3722019	10	120,90
<b>Standard-Set 150 x 2000</b>	<b>150,00</b>	<b>1</b>	<b>150,00</b>

bestehend aus: 3x K40, 4x K80, 3x K120

Schleifbänder 150 x 2000 mm für extreme punktuelle Belastung			
K24	3723022	10	379,00
K36	3723023	10	275,00
K40	3723024	10	249,00
K60	3723026	10	185,00
<b>Gewebe-Set 150 x 2000</b>	<b>3722011</b>	<b>1</b>	<b>269,00</b>

bestehend aus: 4x K24, 3x K40, 3x K60

## Serie MBSM Schwere Bandschleifmaschinen mit 75mm bzw. 150mm Schleifbandbreite – AS Modelle mit integrierte Absaugung

- ▶ Metall-Bandschleifmaschinen zum Schleifen von Flächen, Kanten und zum Abrunden
- ▶ Durchzugskräftige Motoren mit vibrationsfreiem Lauf um beste Schleifergebnisse zu erzielen
- ▶ Mit wegklappbarer Schutzscheibe
- ▶ Sekundenschneller Schleifbandwechsel durch Schnellspannsystem und ohne Öffnen des Gehäuses
- ▶ Mit 2 Absaugstutzen - einer direkt am Funkenkasten und einer an der hinteren Rolle
- ▶ Durchgehende Planscheiffläche
- ▶ Einfache, werkzeuglose Justierung des Bandlaufs über Stellschraube an der vorderen Kontaktrolle
- ▶ Serienmäßig mit Motorbremse, einstellbarer Arbeitshöhe, Schutzscheibe, Winkelanschlag und Motorschutzschalter
- ▶ Stufenlos neigbares Schleifaggregat

### MBSM 75-20 AS und MBSM 150-20 AS

- ▶ 2 Absaugstutzen mit Schlauch und integrierter Absaugung

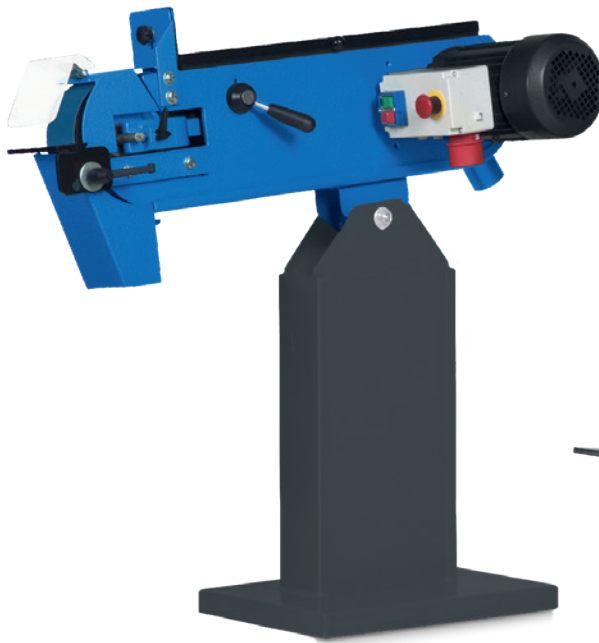

MBSM 75-20



MBSM 150-20 AS



**INTEGRIERTE  
ABSAUGUNG**  
mit Polyester Filtersack

Zubehör	Art.-Nr.	€ zzgl. Ust.
Filtersack (für MBSM 75-20 AS / MBSM 150-20 AS)	3722150	59,00

Lieferumfang
<ul style="list-style-type: none"> <li>• Schleifband K60</li> <li>MBSM 75-20 AS / 150-20 AS zusätzlich:</li> <li>• Filtersack</li> <li>• Zwei Absaugschläuche</li> </ul>

**MBSM 75-20**  
statt € 1.429,00 zzgl. USt.  
**1.329,-**  
€ 1.581,51 inkl. USt.  
Art.-Nr. 3712075

**MBSM 75-20 AS**  
statt € 1.925,00 zzgl. USt.  
**1.849,-**  
€ 2.200,31 inkl. USt.  
Art.-Nr. 3712076

**MBSM 150-20**  
statt € 1.699,00 zzgl. USt.  
**1.599,-**  
€ 1.902,81 inkl. USt.  
Art.-Nr. 3712150

**MBSM 150-20 AS**  
statt € 2.199,00 zzgl. USt.  
**2.139,-**  
€ 2.545,41 inkl. USt.  
Art.-Nr. 3712151

Technische Daten		MBSM 75-20	MBSM 75-20 AS	MBSM 150-20	MBSM 150-20 AS
Integrierte Absaugung		Nein	Ja	Nein	Ja
Schleifbreite	mm	75	75	150	150
Schleifband (L x B)	mm	75 x 2.000	75 x 2.000	150 x 2.000	150 x 2.000
Bandumlaufgeschwindigkeit	m/s	30	30	30	30
Antriebsrad-Ø / Kontaktrad-Ø x B	mm	200 / 200 x 75	200 / 200 x 75	200 / 200 x 150	200 / 200 x 150
Nennweite Absaugstutzen außen	mm	60	60	60	60
Motorleistung ~50 Hz	kW/V	3,0 / 400	3,0 / 400	3,6 / 400	3,6 / 400
Abmessungen (L x B x H) ca.	mm	490 x 995 x 1.025	490 x 995 x 1.025	527 x 995 x 1.025	527 x 995 x 1.025
Gewicht ca.	kg	85	111	114	140

# KRBS 101 – Innovativer, multifunktionseller Kombischleifer zum Schleifen von Rund-, Vierkantrohren und Flachstahl an der Vorderseite, Planschleifen auf der Oberseite und Entgratschleifen auf der Rückseite

## KRBS 101 AS – Zusätzlich mit integrierter Absaugung

- ▶ Zum Entgratschleifen mit praktischer Werkstückauflage und Funkenkasten
- ▶ Bequeme Bedienung durch einfach einstellbare Spannvorrichtung
- ▶ Die drehbaren Klemmbacken der Spannvorrichtung ermöglichen ein sicheres Einspannen von Vierkantrohren, Rundrohren und Flachstahl
- ▶ Einstellbare Schleifwinkel von 30 – 90° und von 0° – 60°
- ▶ Durch die optimierte Schnellwechselhalterung kann die vordere Kontaktrolle einfach und schnell werkzeuglos ausgewechselt werden
- ▶ Besonders langlebig durch größere und verbesserte Rollenlager
- ▶ Praktische Schleifrollen-Halterungen im Unterbau integriert
- ▶ Umfangreiches Sortiment an Kontaktrollen für verschiedene Rohrdurchmesser als Zubehör erhältlich
- ▶ Schneller Wechsel zwischen Rohrschleifen und Bandschleifen möglich

- ▶ Leistungsstarker Motor
- ▶ Nahezu alle Einstellungen ohne Werkzeug durchführbar (Bedienwerkzeug im Lieferumfang)
- ▶ Große, klappbare Schutzscheibe mit optimalem Sichtfeld
- ▶ Durch zwei Bandgeschwindigkeiten optimale Anpassung an den jeweiligen Werkstoff (15 m/s bestens für Edelstahl und Aluminium, 30 m/s perfekt für Stahl geeignet)
- ▶ Mit zwei einfach abnehmbaren Funkenkästen

### KRBS 101 AS

- ▶ Integrierte Absaugung



KRBS 101 AS



Abb. zeigt Rückseite zum Entgratschleifen mit praktischer Werkstückauflage und Funkenkasten

**KRBS 101**  
statt € 1.815,00 zzgl. USt.  
**1.689,-**  
€ 2.009,91 inkl. USt.  
Art.-Nr. 3921001

**KRBS 101 AS**  
statt € 2.119,00 zzgl. USt.  
**1.969,-**  
€ 2.343,11 inkl. USt.  
Art.-Nr. 3921005

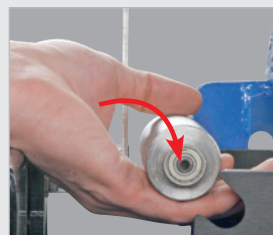

• Die drehbaren Klemmbacken der Spannvorrichtung ermöglichen ein sicheres Einspannen von Vierkantrohren, Rundrohren und Flachstahl

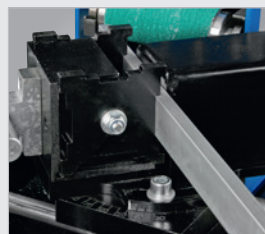
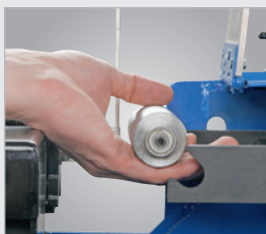
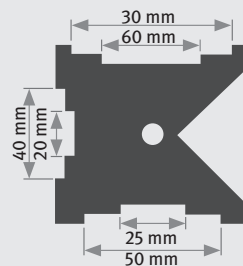

Zubehör	Art.-Nr.	€ zzgl. USt.
Rolle für 3/8" (17,2 mm) Rohr	3723050	60,00
Rolle für 1/2" (21,3 mm) Rohr	3723051	60,00
Rolle für 22 mm Rohr	3723052	60,00
Rolle für 3/4" (26,9 mm) Rohr	3723053	65,00
Rolle für 28 mm Rohr	3723054	65,00
Rolle für 1" (33,7 mm) Rohr	3723055	70,00
Rolle für 34 mm Rohr	3723056	70,00
Rolle für 1 1/4" (42,4 mm) Rohr	3723057	75,00
Rolle für 44 mm Rohr	3723058	75,00
Rolle für 42 mm Rohr	3723065	75,00
Rolle für 1 1/2" (48,3 mm) Rohr	3723059	80,00
Rolle für 50 mm Rohr	3723060	80,00
Rolle für 2" (60,3 mm) Rohr	3723061	90,00
Rolle für 62 mm Rohr	3723062	90,00
Rolle für 2 1/2" (76,1 mm) Rohr	3723063	99,00
Rolle für 78 mm Rohr	3723064	99,00
Filtersack	3924040	8,99

Technische Daten		KRBS
Schleifbreite	mm	20 – 78
Schleifwinkel	°	30 – 90 / 0 – 60
Schleifband (L x B)	mm	2.000 x 100
Bandumlaufgeschwindigkeit	m/s	15 / 30
Nennweite Absaugstutzen außen/innen	mm	2 x 74 2 x 70
Motorleistung	kW	2,5 / 3,3
Elektrischer Anschluss ~50 Hz	V	400
Abmessungen (L x B x H) ca.	mm	1.250 x 750 x 1.140
Gewicht ca.	kg	159

Schleifband 2000 x 100 mm Aluschliff	Art.-Nr.	VE	€ zzgl. USt.
K40	3724740	10	103,90
K60	3724760	10	91,90
K100	3724710	10	82,90
K120	3724712	10	82,90
<b>Edelstahl/Unlegierter Stahl</b>			
K40	3724840	10	170,00
K60	3724860	10	130,00
K100	3724810	10	110,00
K120	3724812	10	136,00

Lieferumfang	
• Standard-Schleifband	
• Körnung K 40 für Stahl und Edelstahl	
• 2x Funkenkästen	
• Bedienwerkzeug	
• Schleifrolle Ø 42 mm	
• 1x Filtersack (bei AS)	

## Serie MBSM ESE – Die Langbandschleifmaschinen mit schwenkbarem Schleifaggregat zum Flächen- und Kantenschleifen von langen Werkstücken

- ▶ Zum Einsatz im metallverarbeitenden Gewerbe für Schleif-, Strukturier- und Polieraufgaben, insbesondere im Edelstahlbereich
- ▶ 225 mm große gewuchtete Bandlrollen sorgen für optimalen und vibrationsarmen Antrieb
- ▶ Stufenlose Bandgeschwindigkeit von 4,5 – 27 m/s durch Frequenzformer
- ▶ Mit elektrischer Tischhöhenverstellung
- ▶ Mit geteiltem Tisch zum Aufklappen, Schubkastenschleifeinrichtung und integrierter Arbeitstischbeleuchtung
- ▶ Leichtgängiger Schleiftisch auch bei Belastung
- ▶ Einfache Justierung des Schleifbandes
- ▶ Profilrollen-Schleifschuh, dadurch ergeben sich weniger Anlauffarben beim Schleifvorgang
- ▶ Rechts-Linkslauf serienmäßig

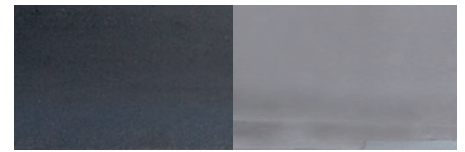

▶ Abb.: Edelstahl links roh, rechts geschliffen mit MBSM 2505 ESE, eingesetztes Schleifband K 120 zur Oberflächenstrukturierung

- ➔ Stufenlose Bandgeschwindigkeit
- ➔ Einfache Justierung des Schleifbandes
- ➔ Rechts-Linkslauf serienmäßig

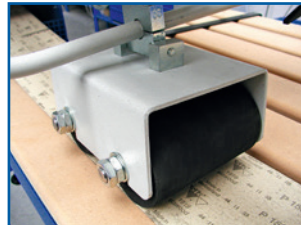

**Sekundenschneller und werkzeugloser Umbau von Langband- auf Kantenschleifmaschine**



**MBSM 2505 ESE**  
▶ Verwendungsmöglichkeit als Langbandschleifmaschine

### Lieferumfang:

inkl. 10 Schleifbänder K120 für Stahl & Edelstahl

**MBSM 1505 ESE-Set**  
statt € 8.485,00 zzgl. USt.  
**7.399,-**  
€ 8.804,81 inkl. USt.  
Art.-Nr. 3704015SET \*\*

**MBSM 2505 ESE-Set**  
statt € 9.593,00 zzgl. USt.  
**8.299,-**  
€ 9.875,81 inkl. USt.  
Art.-Nr. 3704025SET \*\*

**MBSM 3005 ESE-Set**  
statt € 10.029,00 zzgl. USt.  
**8.699,-**  
€ 10.351,81 inkl. USt.  
Art.-Nr. 3704030SET \*\*

Technische Daten		MBSM 1505 ESE	MBSM 2505 ESE	MBSM 3005 ESE
Arbeitstisch (L x B)	mm	1.500 x 800	2.500 x 800	3.000 x 800
Arbeitstischhöhenverstellung	mm	540	540	540
Arbeitstischquerhub	mm	700	700	700
Schleifband (L x B)	mm	5.020 x 150	7.000 x 150	8.000 x 150
Tischbelastung max.	kg	100	100	100
Schleifschuhabmessung	mm	270 x 150	270 x 150	270 x 150
Stufenlose Bandgeschwindigkeit	m/s	4,5 - 27	4,5 - 27	4,5 - 27
Durchmesser der Antriebsrolle	mm	225	225	225
Nennweite Absaugstutzen außen	mm	160	160	160
Motorleistung ~50 Hz	kW/V	3,0 / 400	3,0 / 400	3,0 / 400
Abmessungen (L x B x H) ca.	mm	2.500 x 1.300 x 1.450	4.000 x 1.300 x 1.450	4.500 x 1.300 x 1.450
Gewicht ca.	kg	470	516	530
Transportverpackungspauschale <sup>1)</sup>		TVP 4 = 79,00 €	TVP 5 = 100,00 €	TVP 5 = 100,00 €
Transportzuschlag <sup>1)</sup>		TPZDF1 = 345,00 €	TPZDF2 = 405,00 €	TPZDF2 = 405,00 €



**Optional**  
Gleitschuh mit Graphitauflage speziell geeignet für den Feinschliff  
Art.-Nr. 0532PER33000  
€ 499,00 zzgl. USt.

## SCHLEIFBÄNDER

für MBSM 1505 ESE  
Abmessung: 150 x 5.020 mm

Körnung	Art.-Nr.	VE	€ zzgl. Ust./VE
für Aluminiumschliff <sup>2)</sup>			
80	3721180	5	102,90
120	3721112	5	120,00
150	3721115	5	120,00
180	3721118	5	120,00
220	3721122	5	120,00
240	3721124	5	120,00

für MBSM 2505 ESE  
Abmessung: 150 x 7.000 mm

Körnung	Art.-Nr.	VE	€ zzgl. Ust./VE
für Aluminiumschliff <sup>2)</sup>			
80	3725080	5	135,00
120	3725012	5	119,00
150	3725015	5	119,00
180	3725018	5	119,00
220	3725022	5	119,00
240	3725024	5	119,00

für MBSM 3005 ESE  
Abmessung: 150 x 8.000 mm

Körnung	Art.-Nr.	VE	€ zzgl. Ust./VE
für Aluminiumschliff <sup>2)</sup>			
80	3724080	5	185,00
120	3724012	5	175,00
150	3724015	5	175,00
180	3724018	5	175,00
220	3724022	5	175,00
240	3724024	5	175,00

Weitere Schleifbänder und Zubehör finden Sie im Metalkraft Katalog



## Metalkraft Breitbandschleifmaschinen MBBS-Serie



zum *Entgraten* von Blechteilen nach dem Laser- oder Plasmaschneiden, zur *Oberflächenveredelung*, zur *Kantenverrundung*, zur *Entfernung von Oxidschichten* – individuell konfigurierbar.

Die Maschinen aus italienischer Herstellung sind qualitativ hochwertig und dennoch preislich sehr interessant.

Je nach Bedarf können die Maschinen was die Arbeitsbreite, Anzahl und Art der Aggregate sowie das Sonderzubehör betrifft frei konfiguriert werden.



### Wählen Sie Ihre Arbeitsbreite aus

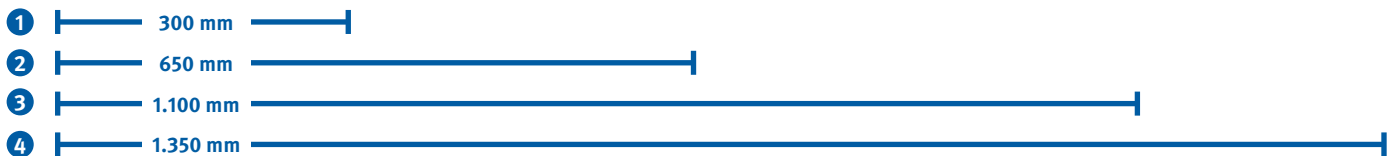

### Bestücken Sie Ihre Anlage ganz individuell

maximal drei interne und ein externes Bürstenwalzenaggregat möglich



#### ENTGRATEN / OBERFLÄCHENFINISH

Schleifbandaggregat zum Entgraten und Oberflächenfinish. Das Aggregat kann je nach Bedarf sowohl mit Schleifbändern unterschiedlicher Körnungen als auch mit Schleifvlies bestückt werden.



#### KANTENVERRUNDEN / OXIDSCHICHT ENTFERNEN / SCHLACKE ENTFERNEN

Einreihig, gegenläufig, oszillierende Tellerbürsten zum Kantenverrunden, Oxidschicht Entfernen oder zum Entfernen von Schlacke – je nach Bedarf mit entsprechenden Tellerbürsten zu bestücken.

Mit dieser Einheit ist ein Kantenradius bis maximal 0,5mm möglich



#### KANTENVERRUNDEN / OXIDSCHICHT ENTFERNEN / SCHLACKE ENTFERNEN

Zweireihig, gegenläufig, oszillierende Tellerbürsten zum Kantenverrunden, Oxidschicht Entfernen oder zum Entfernen von Schlacke – je nach Bedarf mit entsprechenden Tellerbürsten zu bestücken.

Mit dieser Einheit ist ein Kantenradius bis maximal 0,5mm möglich



#### ENTGRATEN / OBERFLÄCHENFINISH

Bürstenwalze zum Oberflächenfinish oder zum Entgraten. Bürstenwalze mit Schleifvlies, mit Stahl- oder Edelstahlbürsten erhältlich



#### ENTGRATEN / OBERFLÄCHENFINISH

Externes Bürstenwalzenaggregat zum Oberflächenfinish oder zum Entgraten. Bürstenwalze mit Schleifvlies, mit Stahl- oder Edelstahlbürsten erhältlich – falls die maximale Anzahl an internen Aggregaten bereits erreicht ist und noch eine zusätzliche Möglichkeit zum Oberflächenfinish benötigt wird



#### ENTGRATEN / KANTENVERRUNDEN

Rotierende Bürstenwalzen zum Entgraten und Kantenverrunden bis zu einem Kantenradius von 2mm

Mit der reichen Palette an **Sonderzubehör** kann die Konfiguration bedarfsgerecht erweitert werden:

- > Nass oder Trockenschleifmaschine
- > Stufenlose Einstellung der Schleifband-, Tellerbürsten-, Bürstenwalzengeschwindigkeit
- > Zweistufige oder Stufenlose Schleifbandgeschwindigkeit
- > Reinigung des Förderbands durch Druckluft oder Bürsten
- > Reinigung der Schleifbänder durch Druckluft
- > Nass- oder Trockenabsauganlagen
- > Stärkere Antriebmotoren der Aggregate
- > Vakuum- oder Magnetförderband
- > Return to Sender Funktion
- > Zusätzliche Ein- und Ausfuhrrollen

Überzeugen Sie sich von unserer Leistungsfähigkeit und fragen Sie nach einer individuellen Beratung!

0951 / 95555-504  
beratung@metalkraft.de



## FSM – Präzisions-Flachschleifmaschinen mit NC-gesteuertem Vertikalvorschub mit Sonderausstattung, optimal für den industriellen Einsatz in perfekter Qualität!

- ▶ Für Präzisions-Flachschleifarbeiten
- ▶ Maximale Steifigkeit und Stabilität durch die spannungsfrei nachgeglühte Gusseisen-Konstruktion, dadurch höchste Präzision
- ▶ Mit automatischer Zentralschmierung für alle Gleitbahnen und Spindeln
- ▶ Elektromagnetische Spannplatte zum Fixieren des Werkstücks inkl. automatischer Entmagnetisierereinrichtung
- ▶ Schutzklasse IP 65 Halogen-Beleuchtung
- ▶ Zusätzlich zweiter Schleifscheibenflansch
- ▶ V-Flachführungen mit „Turcite-B“-Beschichtung garantieren absolut gleichmäßige, reibungsarme Bewegung und höchste Präzision
- ▶ Hochwertige Spindel mit Präzisionskegelrollenlagern (Rundlaufgenauigkeit 2 µm)

Die Modelle der FSM-Serie sind mit einer automatischen Vorschubsteuerung (AD 5) ausgestattet. Es stehen unterschiedliche Schleifzyklen zur Verfügung – siehe Skizzen rechts. Die Zustellung der Schleifscheibe kann je nach Werkstück individuell gestaltet werden. Das Gesamtschleifmaß ist in Grob- und Feinzustellung aufgeteilt, die Zustellschritte können, je nach Anwendung, mit einer minimalen Auflösung von bis zu 0,1mm, frei eingegeben werden. Die Möglichkeit Totgänge nach einer bestimmten Anzahl von Zustellschritten sowie Durchgänge zum Ausfeuern nach dem Erreichen des Schleifmaßes zu programmieren, gewährt beste Schleifergebnisse.

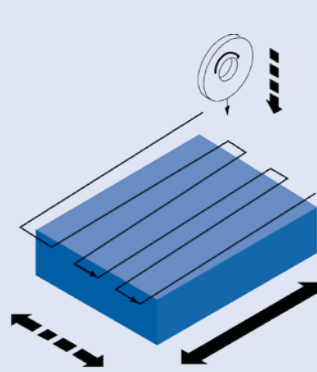

Flachschleifen mit Zustellung am Startpunkt

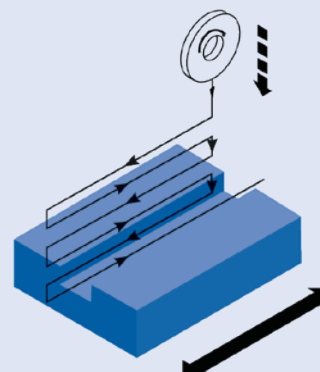

Nutenschleifen mit Zustellung am Startpunkt. Option manuelle Feineinstellung in der Querachse empfohlen

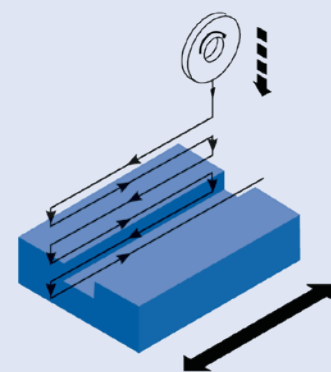

Nutenschleifen mit Zustellung am Start- und Endpunkt. Option manuelle Feineinstellung in der Querachse empfohlen



Abb: FSM 2550 ohne Lagerausstattung



FSM 3060 Lagerausstattung

Ausstattungsoptionen (nachrüstbar)	Art.-Nr.	€ zzgl. Ust.
Elektro-Magnetspannplatte	3939101	4.099,00
Feinpol 300x600		

FSM 2550  
Lagerausstattung  
statt € 37.090,00 zzgl. Ust.  
**32.299,-**  
€ 38.435,81 inkl. Ust.  
Art.-Nr. 3932551

FSM 3060  
Lagerausstattung  
statt € 40.950,00 zzgl. Ust.  
**35.899,-**  
€ 42.719,81 inkl. Ust.  
Art.-Nr. 3933061

Technische Daten		FSM 2550 Lagerausstattung	FSM 3060 Lagerausstattung
Flächenschleiftisch Spannfläche (L x B)	mm	250 x 500	300 x 600
Abstand Spindel - Tisch max.	mm	500	500
Verfahrgeschwindigkeit des Tisches	m/min.	5 - 25	5 - 25
Werkstückgewicht max.	kg	190	215
Spindeldrehzahl	min <sup>-1</sup>	2.900	1.450
Schleifscheibe (Ø x Breite x Bohrung)	mm	180 x 13 x 31,7	355 x 38 x 127
Motorleistung Spindel	kW	1,5	3,75
Motorleistung Hydraulikpumpe	kW	0,75	0,75
Elektrischer Anschluss ~50 Hz	V	400	400
Abmessungen (L x B x H) ca.	mm	2.340 x 1.500 x 1.800	2.630 x 1.550 x 1.800
Gewicht ca.	kg	1.385	1.743
Transportverpackungspauschale <sup>1)</sup>		TVP 3 = 65,00 €	TVP 3 = 65,00 €
Transportzuschlag <sup>1)</sup>		TPZ 1500 = 249,00 €	TPZ 2000 = 299,00 €

Lagerausstattung
• Elektro-Magnetspannplatte
• Automatische Entmagnetisierereinrichtung
• Schleifscheibenflansch
• Schleifscheibe
• Auswuchtdorn
• Parallelabziehvorrückung
• Maschinenfüße
• Bedienwerkzeug
• Halogen-Arbeitsleuchte (IP65)
• Kühlmittleinrichtung
• Spritzschutz hinten
• Spritzschutz vorne
• Spritzschutz seitlich
• Justierung des Quervorschubs über Teach-Tasten

## Autom. Vorschubsystem Typ AD 5 serienmäßig

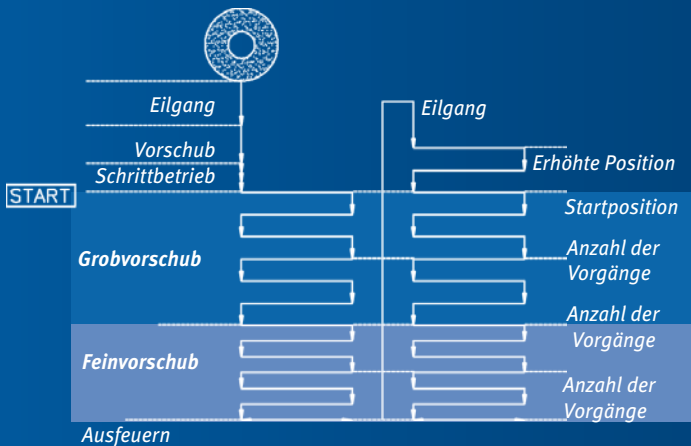

**FRAGEN SIE NACH IHREM  
PERSÖNLICHEN ANGEBOT!  
WEITERE MODELLE  
UND ZUBEHÖR  
AUF ANFRAGE!**

### Aufbau und Funktion:

- 1 Halogen-Arbeitsleuchte
- 2 Kühlmittel-Düse
- 3 Elektromagnetische Spannplatte
- 4 Verstellbare Nocken Längsvorschub
- 5 Bedienfeld
- 6 Handrad Schleifscheibe Y-Achse
- 7 Hydraulik Aggregat
- 8 Querschlitzen
- 9 Handrad Schlitten Z-Achse
- 10 Sockel
- 11 Handrad Tisch X-Achse
- 12 Kühlmittel Rücklauf
- 13 Tisch
- 14 Schleifscheibe
- 15 Spritzschutz
- 16 Abdeckung für Schleifscheibe
- 17 Säule



FSM 4080  
Lagerausstattung  
statt € 54.190,00 zzgl. USt.  
**46.999,-**  
€ 55.928,81 inkl. USt.  
Art.-Nr. 3934081

Abb.: FSM 4080 ohne Lagerausstattung

Technische Daten		FSM 4080 Lagerausstattung	
Flächenschleiftisch Spannfläche (L x B)	mm	400 x 800	
Abstand Spindel - Tisch max.	mm	550	
Verfahrensgeschwindigkeit des Tisches	m/min.	5 - 25	
Werkstückgewicht max.	kg	250	
Spindeldrehzahl	min <sup>-1</sup>	1.450	
Schleifscheibe (Ø x Breite x Bohrung)	mm	406 x 50 x 127	
Motorleistung Spindel	kW	3,75	
Motorleistung Hydraulikpumpe	kW	1,5	
Elektrischer Anschluss ~50 Hz	V	400	
Abmessungen (L x B x H) ca.	mm	3.450 x 2.050 x 1.900	
Gewicht ca.	kg	3.308	
Transportverpackungspauschale <sup>1)</sup>		TVP 3 = 65,00 €	
Transportzuschlag <sup>1)</sup>		TPZDF2 = 405,00 €	

### Lagerausstattungen zusätzlich mit:



## FSM DT – Präzisions-Flachschleifmaschinen mit Touchscreen NC-Steuerung

- ▶ Für Präzisions-Flachschleifarbeiten
- ▶ Maximale Steifigkeit und Stabilität durch spannungsfrei nachgeglühte und gehärtete Gusseisen-Konstruktion
- ▶ Benutzerfreundliche Touchscreen Steuerung: HMI Grafik-Interface; alle Funktionen und Schleifvorschub steuerbar; Funktions- und Fehleranzeige; Bildschirmgröße 7“
- ▶ Elektromagnetische Spannplatte
- ▶ Automatische Entmagnetisierungseinrichtung
- ▶ Manuelle Parallelabziehvorrichtung
- ▶ Justierung des Quervorschubs über Teach-Tasten
- ▶ Kreuzschleifeinrichtung
- ▶ Kugelumlaufspindel und manueller Feinvorschub in der Querachse
- ▶ Bedienpanel auf ergonomisch günstiger Höhe auf Schwenkarm montiert
- ▶ Längshubregulierung über Magnetventil
- ▶ Mengengesteuerte Zentralschmiereinrichtung
- ▶ Kühlmittleinrichtung mit Absenkbecken
- ▶ Spritzschutz vorne, seitlich und hinten
- ▶ Ausrichtfüße
- ▶ Halogen-Arbeitsleuchte (IP65)
- ▶ Signalleuchte zur Anzeige des aktuellen Betriebsmodus

### AUTOMATISCHE VORSCHUBSTEUERUNG

Es stehen unterschiedliche Schleifzyklen zur Verfügung:

- ▶ Flachschleifen mit Zustellung am Startpunkt
- ▶ Nutenschleifen mit Zustellung am Startpunkt der X-Achse
- ▶ Nutenschleifen mit Zustellung am Start- und Endpunkt der X-Achse
- ▶ Die Zustellung der Schleifscheibe kann je nach Werkstück individuell gestaltet werden
- ▶ Das Gesamtschleifmaß ist in Grob- und Feinzustellung aufgeteilt, die Zustellschritte können, je nach Anwendung, mit einer minimalen Auflösung von bis zu 0,1 mm, frei eingegeben werden
- ▶ Die Möglichkeit Totgänge nach einer bestimmten Anzahl von Zustellschritten und Durchgänge zum Ausfeuern nach dem Erreichen des Schleifmaßes zu programmieren, gewährt beste Schleifergebnisse



Abb. FSM 2550 DT mit optionaler Ausstattung



### Benutzerfreundliche Touchscreen Steuerung

- HMI Grafik-Interface
- Alle Funktionen und Schleifvorschub steuerbar
- Funktions- und Fehleranzeige

### Lieferumfang

- Schleifscheibenflansch
- Schleifscheibe
- Auswuchtdorn
- Bedienwerkzeug

FSM 2550 DT

zzgl. USt.

**36.290,-**

€ 43.185,10 inkl. USt

Art.-Nr. 3942255

FSM 3060 DT

zzgl. USt.

**38.990,-**

€ 46.398,10 inkl. USt

Art.-Nr. 3942306

FSM 4080 DT

zzgl. USt.

**50.090,-**

€ 59.607,10 inkl. USt

Art.-Nr. 3942408

Technische Daten		FSM 2550 DT	FSM 3060 DT	FSM 4080 DT
Flächenschleiftisch Spannfläche (L x B)	mm	500 x 250	600 x 300	800 x 400
Flächenschleiftisch Werkstück Gewicht max.	kg	250	300	400
X-Achse Vorschubgeschwindigkeit	m/min.	5 – 25	5 – 25	5 – 25
Z-Achse Verfahrensweg		270	340	450
Spindeldrehzahl	min <sup>-1</sup>	2.900	1.450	1.450
Schleifscheibe (Ø x Breite x Bohrung)	mm	180 x 13 x 31,75	355 x 38 x 127	405 x 50 x 127
Motorleistung Antriebsmotor	kW	1,5	3,75	3,75
Elektrischer Anschluss ~50 Hz	V	400	400	400
Abmessungen (L x B x H) ca.	mm	2.355 x 1.830 x 1.800	2.645 x 2.022 x 1.800	3.645 x 2.305 x 1.900
Gewicht ca.	kg	1.350	1.700	3.250
Transportzuschlag <sup>1)</sup>		TVP 3 = 65,00 €	TVP 3 = 65,00 €	TVP 3 = 65,00 €

## FSM PRO - NC-gesteuerte Flachschleifmaschinen. Mit Touch-Steuerung, für Flachschliff, Einstechschleifen und Kreuzschliff

- ▶ 10"-Touchscreen NC-Steuerung G1 für Y- und Z-Achse
- ▶ Schleifmodi: Flachschliff, Einstechschleifen, Kreuzschliff
- ▶ Spindellager Klasse P4 von NSK garantierter Rundlaufgenauigkeit von 0,2mm
- ▶ Elektromagnetische Feinpol-Spannplatte inklusive automatische Entmagnetisierungsfunktion
- ▶ Massiver und spannungsbefreiter Maschinenkörper aus wabenveripptem Grauguss
- ▶ Robuste V-Flachführung mit Turcite-B-Beschichtung in der X- und Z-Achse zum Schleifen schwerer Werkstücke
- ▶ Spielfreie Kugelumlaufspindeln in der Y- und Z-Achse
- ▶ NC gesteuerte Parallelabzieh- und Ausgleichsvorrichtung über dem Maschinentisch
- ▶ Kühlmittleinrichtung mit Magnetabscheider
- ▶ Teilkapselung des Arbeitstisches mit überwachter Tür
- ▶ Stufenlose Drehzahl der Schleifspindel durch Inverter
- ▶ Automatischer, hydraulischer X-Achsenvorschub
- ▶ Stufenlose Einstellung der X-Achsen geschwindigkeit über hydraulisches Regelventil
- ▶ Automatischer, motorischer Z-Achsenvorschub angetrieben durch Servomotor
- ▶ Einstellung der Endlagen in X- und Z-Achse über Joystick
- ▶ Automatischer, motorischer Y-Achsenvorschub angetrieben durch Servomotor
- ▶ Elektronisches Handrad für die Y- und Z-Achse
- ▶ Automatische Zentralschmierung aller Achsen/Führungen

### Optionale Sonderausstattung

- ▶ NC gesteuerte Parallelabzieh- und Ausgleichsvorrichtung am Schleifkopf
- ▶ Automatische Auswuchteinrichtung
- ▶ Vollkapselung des Schleifbereichs mit zwei Schiebetüren
- ▶ Zusätzliche Schleifscheibenflansche
- ▶ Erhöhte Motorleistungen



**FSM 4080 PRO**  
Abbildung zeigt optionale NC gesteuerte Parallelabzieh- und Ausgleichsvorrichtung am Schleifkopf

### Serienausstattung:

- › Elektromagnetische Feinpol-Spannplatte
- › Automatische Entmagnetisierung
- › NC-Abrichtvorrichtung über dem Maschinentisch
- › Automatischer Justierung des Quervorschubs
- › Kühlmittleinrichtung mit Magnetabscheider
- › LED-Arbeitsleuchte
- › Halb geschlossener Spritzschutz
- › FSM 2550 PRO: 3 Ausrichtplatten
- › FSM 3060 PRO & FSM 4080 PRO: 5 Ausrichtplatten

### Lieferumfang:

- › Wuchtstand
- › Bedienwerkzeug

**FSM 2550 PRO**  
statt € 54.650,00 zzgl. USt.  
**54.399,-**  
€ 64.734,81 inkl. USt  
Art.-Nr. 3940255

**FSM 3060 PRO**  
statt € 57.290,00 zzgl. USt.  
**56.999,-**  
€ 67.828,81 inkl. USt  
Art.-Nr. 3940306

**FSM 4080 PRO**  
statt € 68.890,00 zzgl. USt.  
**67.999,-**  
€ 80.918,81 inkl. USt  
Art.-Nr. 3940408

Technische Daten		FSM 2550 PRO	FSM 3060 PRO	FSM 4080 PRO
Größe der Spannplatte (L x B)	mm	500 x 250	600 x 300	800 x 400
X-Achse Fahrweg	mm	550	650	860
Z-Achse Fahrweg	mm	270	350	450
Verfahrgeschwindigkeit des Tisches	m/min.	5 – 25	5 – 25	5 – 25
Werkstückgewicht max.	kg <sub>-1</sub>	190	215	250
Spindeldrehzahl	min.	2.900	1.450	1.450
Schleifscheibe (Ø x Breite x Bohrung)	mm	205 x 19 x 31,75	355 x 38 x 127	405 x 50 x 127
Motorleistung Spindel	kW	1,5	3,75	3,75
Motorleistung Hydraulikpumpe	kW	0,75	0,75	1,5
Elektrischer Anschluss	V / Hz	400 /~50	400 /~50	400 /~50
Abmessungen (L x B x H) ca.	mm	2.680 x 2.350 x 2.460	3.000 x 2.500 x 2.460	3.600 x 2.650 x 2.560
Gewicht ca. (1)	kg	2.000	2.500	3.700
<b>Transportzuschlag</b>		<b>TPZ 2000 = 299,00 €</b>	<b>TPZDF3 = 475,00 €</b>	<b>TPZ 4000 = 370,00 €</b>

1) Erläuterung der Transportverpackungspauschale -zuschlag siehe Rückseite, Angaben TVP/TPZ zzgl. USt.

## NZM 20 – Nutenziehmaschine für die Herstellung von Nuten bis zu 30x20 mm in Metall- oder Nicht-Metallwerkstücken

- ▶ Nuten werden in vertikaler Richtung gezogen. Dies hat Vorteile gegenüber dem Nutenstoßen: Höhere Genauigkeit und bessere Oberflächenbeschaffenheit; Höhere Schnittgeschwindigkeit
- ▶ Schneller und einfacher Werkzeugwechsel
- ▶ Kein Verlaufen der Räumnadel während der Zerspaltung aufgrund dreiseitiger Kugellagerführung an der Oberseite der Räumnadel
- ▶ Senkrechter Winkel der Räumnadel zum Werkstück kann über Drehrad fein nachjustiert werden
- ▶ Tischvorschub erfolgt manuell über großen Handhebel
- ▶ Äußerst robuste und wartungsarme Konstruktion
- ▶ Nach hinten kippbarer Werkzeug-Arm für bequemen Werkstückwechsel
- ▶ Teilscheibe mit verschiedenen Winkelteilungen als Zubehör erhältlich, ermöglicht präzises und schnelles Ein- und Umspannen der Werkstücke



### Lieferumfang

- ▶ Zwei Spannprismen



### NZM 20

statt € 14.599,00 zzgl. USt.

**11.999,-**

€ 14.278,81 inkl. USt.

Art.-Nr. 3818420

Technische Daten		NZM 20
Arbeitstisch (L x B)	mm	400 x 680
Werkstückhöhe min.		Zahnabstand der Räumnadel + 2 mm
Werkstückhöhe max.	mm	90 / 170
Erläuterung Werkstückhöhe max.		Räumnadel mit Breite 5-8 mm / 10-20 mm
Hubanzahl pro Minute Arbeitshöhe		54
Nutentiefe max.	mm	880
Nutenbreite max.	mm	30
Leistung Antriebsmotor ~50 Hz	kW/V	1,5 / 400
Abmessungen (L x B x H) ca.	mm	520 x 1.030 x 1.200
Gewicht ca.	kg	330
Transportzuschlag <sup>1)</sup>		TPZ 400 = 99,00 €

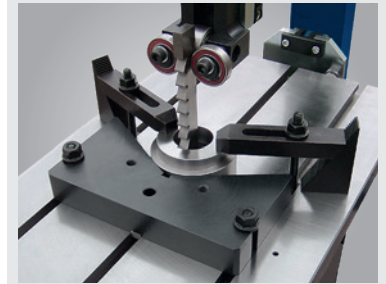

- ▶ Räumnadel wird durch drei Kugellager geführt und kann nicht verlaufen



- ▶ Teilscheibe (optionales Zubehör Art.-Nr.: 3889201)
- ▶ Mit verschiedenen Winkelteilungen
- ▶ Präzises und schnelles Ein- und Umspannen der Werkstücke



- ▶ Werkzeugarm kann durch Öffnen des Klemmhebels nach hinten gekippt werden
- ▶ Für bequemen Werkstück- und Werkzeugwechsel

**GEWÜNSCHTE NUTENBREITE (PASSUNGSMASS)**  
BEI BESTELLUNG ANGEBEN, DAMIT DIE RÄUMNADELN  
AUF ENTSPRECHENDES MASS GESCHLIFFEN WERDEN KÖNNEN!



Zubehör	Art.-Nr.	€ zzgl. Ust.
Teilscheibe zu NZM 20	3889201	1.659,00
Räumnadel Breite 5mm / Zahnabstand 7mm	3889205	655,00
Räumnadel Breite 6mm / Zahnabstand 10mm	3889206	605,00
Räumnadel Breite 8mm / Zahnabstand 14mm	3889208	715,00
Räumnadel Breite 10mm / Zahnabstand 18mm	3889210	685,00
Räumnadel Breite 12mm / Zahnabstand 18mm	3889212	709,00
Räumnadel Breite 14mm / Zahnabstand 22mm	3889214	759,00
Räumnadel Breite 16mm / Zahnabstand 22mm	3889216	799,00
Räumnadel Breite 18mm / Zahnabstand 25mm	3889218	815,00
Räumnadel Breite 20mm / Zahnabstand 25mm	3889220	875,00
Schneidölspray	3872100	5,69

<sup>1)</sup> Erläuterung Transportverpackungspauschale /-zuschlag siehe Rückseite, Angaben TVP/TPZ zzgl. USt.

<sup>2)</sup> Gewünschte Nutenbreite (Passungsmaß) bei Bestellung angeben, damit die Räumnadeln auf entsprechendes Maß geschliffen werden können!

## SSG 12 / SSG 16 – Stauch- & Streckgerät für den universellen Einsatz im Werkstatt- und Baustellenbereich

- ▶ Zum Herstellen von Radläufen, Fensterrahmen, Regenleisten oder Türkanten bei Oldtimern
- ▶ Zum Strecken und Stauchen von abgekanteten Blechen
- ▶ Sauberes, schnelles und geräuscharmes Arbeiten
- ▶ Inkl. Stauch- und Streckwerkzeugen
- ▶ Einfaches und schnelles Auswechseln der Werkzeugeinsätze
- ▶ Einfachste Bedienung
- ▶ SSG 16 mit Fußbedienung



SSG 12

- ▶ Kraftübertragung auf die Werkzeuge mittels Handhebel



SSG 16

- ▶ Kraftübertragung auf die Werkzeuge mittels Fusspedal
- ▶ Fahrinrichtung für einfachen Transport

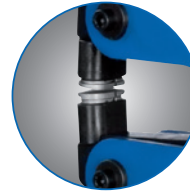

SSG 12	SSG 16
statt € 189,00 zzgl. USt.	statt € 969,00 zzgl. USt.
<b>179,-</b>	<b>879,-</b>
€ 213,01 inkl. USt.	€ 1.046,01 inkl. USt.
Art.-Nr. 3776102 **	Art.-Nr. 3776103 **

1) Abmessungen ohne Handhebel

Technische Daten		SSG 12	SSG 16
Blechstärke max.	mm	1,2	1,5
Ausladung	mm	25	153
Abmessungen (L x B x H) ca.	mm	150 x 50 x 140 <sup>1)</sup>	1.175 x 410 x 920
Gewicht ca.	kg	5,5	36

### Lieferumfang:

- Grundgerät
- Stauchbacken
- Streckbacken



## MRA 2 / MRA 3 – Manueller Rohrausklinker

- ▶ Zum Ausklinken von Rohren bis zu 3 mm Wandstärke
- ▶ Sowohl horizontal als auch vertikal einsetzbar
- ▶ Geringer Kraftaufwand
- ▶ Sehr leicht



MRA 2	MRA 3
statt € 219,00 zzgl. USt.	statt € 269,00 zzgl. USt.
<b>195,-</b>	<b>249,-</b>
€ 232,05 inkl. USt.	€ 296,31 inkl. USt.
Art.-Nr. 3772992 **	Art.-Nr. 3772993 **

Technische Daten		MRA 2	MRA 3
Rohrdurchmesser	mm	28 / 34 / 43	50 / 61
Wandstärke (Aluminium)	mm	4,5	4,5
Wandstärke (Kupfer/Messing)	mm	4	4
Wandstärke (Baustahl)	mm	3	3
Wandstärke (Edelstahl)	mm	2	2
Abmessungen (L x B x H) ca.	mm	1.060 x 160 x 80	1.090 x 160 x 105
Gewicht ca.	kg	8	15

## AKM 100 T – Manuelle Ausklinkmaschine

- ▶ Schnelles und einfaches rechtwinkliges Ausklinken mit gratfreiem Schnitt und ohne Verbiegung der Schnittkanten
- ▶ Robuste Konstruktion aus hochwertigem Grauguss
- ▶ Einstellbare Anschläge für rationelles Arbeiten (Wiederholbarkeit des Ausklinkvorgangs)
- ▶ Mit Skala an der unteren Schneide

AKM 100 T
statt € 749,00 zzgl. USt.
<b>699,-</b>
€ 831,81 inkl. USt.
Art.-Nr. 3770512 **

Technische Daten		AKM 100 T
Schnittleistung (400 N/mm <sup>2</sup> )	mm	3
Schnittbereich (L x B)	mm	100 x 100
Schnittwinkel	°	90
Arbeitstisch (L x B)	mm	380 x 280
Hubverstellung	mm	30
Abmessungen (L x B x H) ca.	mm	450 x 390 x 1.020
Gewicht ca.	kg	90



## Serie AKM – Ausklinkmaschinen

- ▶ Schwere, stabile Konstruktion
- ▶ Für schnelles rechtwinkliges Ausklinken von Blechen
- ▶ Bedienerfreundlich und kraftsparend durch pneumatischen bzw. hydraulischen Antrieb

- ▶ Solider Tisch mit versenkten Skalen und T-Nuten für genaue Justierung der winkelverstellbaren Anschläge
- ▶ Durchsichtige Fingerschutzabdeckung ermöglicht optimalen Blick auf die Schnittkante
- ▶ Bedienung über Fußpedal

### AKM 131-3 P/ AKM 151-2 P

- ▶ Pneumatische Ausführung
- ▶ AKM 200-4 H/ AKM 250-6 H
- ▶ Hydraulische Ausführung
- ▶ Abfallstücke fallen in eine ausziehbare Schublade
- ▶ Verschiebbare Niederhalter



AKM 131-3 P



AKM 200-4 H

Hydrauliköl	Art.-Nr.	€ zzgl. Ust.
HLP 46 Precis 20l	3880041	65,00
Ersatzmessersatz AKM 200-4H	3839070	1.199,00
Ersatzmessersatz AKM 250-6H	3839075	1.399,00

Lieferumfang	
· Messersatz für Stahl, oben	
· Messersatz für Stahl, unten	
· Ohne Ölfüllung	

AKM 131-3 P  
statt € 2.600,00 zzgl. USt.  
**2.459,-**  
€ 2.926,21 inkl. USt.  
Art.-Nr. 3834130

AKM 151-2 P  
statt € 2.790,00 zzgl. USt.  
**2.649,-**  
€ 3.152,31 inkl. USt.  
Art.-Nr. 3834150

AKM 200-4 H  
statt € 8.399,00 zzgl. USt.  
**7.299,-**  
€ 8.685,81 inkl. USt.  
Art.-Nr. 3830204

AKM 250-6 H  
statt € 10.699,00 zzgl. USt.  
**9.199,-**  
€ 10.946,81 inkl. USt.  
Art.-Nr. 3830256

Technische Daten		AKM 131-3 P	AKM 151-2 P	AKM 200-4 H	AKM 250-6 H
Schnittleistung (400 N/mm <sup>2</sup> )	mm	3	2	4	6
Schnittleistung (600 N/mm <sup>2</sup> ) <sup>2)</sup>	mm	1,5	1	2	3
Schnittkraft	t	–	–	<b>14,7</b>	<b>24,5</b>
Schnittbereich (L x B)	mm	130x130	150x150	197x197	250x250
Auslinkwinkel	°	90°	90°	90	90
Tischgröße (L x B)	mm	600x460	600x460	690x700	810x750
Öltank Fassungsvermögen	l	–	–	40	45
Leistung Antriebsmotor ~50 Hz	kW/V	–	–	3 / 400	3 / 400
Luftverbrauch pro Zyklus	l	–	–	–	–
Abmessungen (L x B x H) ca.	mm	730x600x1.260	730x600x1.260	870x690x1.115	950x780x1.115
Gewicht ca.	kg	188	190	550	585
Transportzuschlag <sup>1)</sup>		–	–	<b>TPZ 600 = 139,00</b>	<b>TPZ 600 = 139,00</b>

\*\*\*) keine 3 Jahre Stürmer Garantie 1) Erläuterung Transportverpackungspauschale /-zuschlag siehe Rückseite, Angaben TVP/TPZ zzgl. USt. 2) nur mit optionalen Werkzeugen möglich

## PM 10 M – Motorische Stanzmaschine mit 10t Presskraft

- ▶ Für präzise und schnelle Stanz- und Schneidarbeiten durch kraftvollen Exzentermechanismus
- ▶ Zwei Arbeitsmodi wählbar:  
**Automatikbetrieb:** Die Maschine führt 30 Schnitte pro Minute durch und spart somit Zeit beim Bearbeiten von Werkstücken mit mehreren gleichen Stanzschnitten  
**Handbetrieb:** Die Maschine führt nach Betätigung des Fußtasters eine Rotation durch
- ▶ Aussparungen im Unterbau für einfachen Transport mit Gabelstapler
- ▶ Vielseitige Anwendungen durch konfigurierbarer Werkzeuge nach Bedarf. Werkzeuge müssen separat je nach Anwendung bestellt werden, nicht im Lieferumfang enthalten



Qualität  
Made in  
Europe



PM 10 M  
statt € 4.499,00 zzgl. USt.  
**4.199,-**  
€ 4.996,81 inkl. USt.  
Art.-Nr. 3818310

Technische Daten		PM 10 M
Stanzkraft	t	10
Leistung Antriebsmotor	kW	2,2
Elektrischer Anschluss ~50 Hz	V	400
Abmessungen (L x B x H) ca.	mm	680 x 430 x 1.400
Gewicht ca.	kg	250
Transportzuschlag <sup>1)</sup>		TPZ 300 = 59,50 €

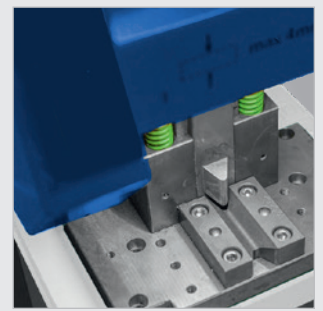

▶ *Beleuchteter Arbeitsbereich*



▶ *Aufbewahrungsmöglichkeit für Stanz- und Schneidwerkzeuge im Unterbau*

## PM 16 H – Hydraulische Stanzmaschine mit 16t Presskraft zum Schneiden, Stanzen, Tiefziehen, Prägen, Richten

- ▶ Variable Vor- und Rücklaufbegrenzung durch verstellbare Endschalter
- ▶ Einsatz von verschiedensten Werkzeugen möglich durch die variable Vor- und Rücklaufbegrenzung
- ▶ Einfache Befestigung von Werkzeugen und Vorrichtungen am Arbeitstisch über M12 Bohrungen
- ▶ Auswechselbare Tische ermöglichen die Bearbeitung unterschiedlich großer Werkstücke
- ▶ Betätigung des Hubzylinders über Fußtaster
- ▶ Druckeinstellung über Hydraulikventil
- ▶ Aussparung im Arbeitstisch für Schneidabfälle
- ▶ Aufbewahrungsmöglichkeit für Stanz- und Schneidwerkzeuge im Unterbau
- ▶ Vielseitige Anwendungen durch konfigurierbarer Werkzeuge nach Bedarf. Werkzeuge müssen separat je nach Anwendung bestellt werden, nicht im Lieferumfang enthalten
- ▶ Matrizenhalter nicht im Lieferumfang enthalten



Qualität  
Made in  
Europe



PM 16 H  
statt € 7.929,00 zzgl. USt.  
**7.399,-**  
€ 8.804,81 inkl. USt.  
Art.-Nr. 3818316

Technische Daten		PM 16 H
Stanzkraft	t	16
Ø in max. Blechstärke (400 N/mm <sup>2</sup> )	mm	12 x 10
Ø in max. Blechstärke (400 N/mm <sup>2</sup> )	mm	30 x 4
Hubweg max.	mm	70
Leistung Antriebsmotor	kW	2,2
Elektrischer Anschluss ~50 Hz	V	400
Abmessungen (L x B x H) ca.	mm	800 x 450 x 1.430
Gewicht ca.	kg	420
Transportzuschlag <sup>1)</sup>		TPZ 400 = 77,- €

**WEITERE STEMPEL, MATRIZEN UND OBERWERKZEUGE AUF  
WWW.METALLKRAFT.DE ODER FORDERN  
SIE UNSEREN  
METALLKRAFT KATALOG AN**

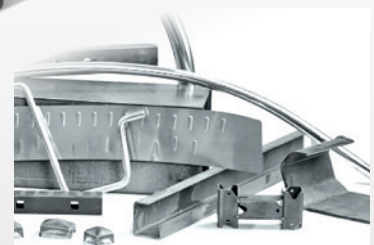

## Serie HPS

### Kombinierte hydraulische Profilstahlscheren/Lochstanzen mit bis zu 5 Bearbeitungsstationen und Fußbedienung

- ▶ Stanzstation, Flachstahlschere, Winkelstahlschere, Profilstahlschere, ab HPS 45S mit Ausklinkstation
- ▶ DS-Reihe mit zwei Arbeitszylindern und zwei Fußpedalen zum gleichzeitigen Arbeiten mit Stanzstation und Profilstahlschere

- ▶ Schwere und stabile Schweißkonstruktion
- ▶ Größere Ausladung für Stanzstation mit 620 mm optional, ab HPS 55DS erhältlich
- ▶ Mit kraftvollem Hydraulikaggregat
- ▶ Zwei-Zylindermaschine mit elektrischem Kontaktanschlag

- ▶ Standardmäßig mit MUBEA-Aufnahme für Stempel Nr. 1, Nr. 2 und Nr. 3 sowie Matrize Nr. 30, Nr. 45 und Nr. 60, Verwendung von Stempel und Matrize Nr. 4 und Nr. 80 optional möglich (außer HPS 40S)



#### HPS 40S

statt € 9.590,00 zzgl. USt.

**8.799,-**

€ 10.470,81 inkl. USt.

Art.-Nr. 3819040

#### HPS 45S

statt € 11.500,00 zzgl. USt.

**10.599,-**

€ 12.612,81 inkl. USt.

Art.-Nr. 3819045

#### HPS 60S

statt € 12.550,00 zzgl. USt.

**11.599,-**

€ 13.802,81 inkl. USt.

Art.-Nr. 3819060

#### HPS 55DS

statt € 16.990,00 zzgl. USt.

**15.699,-**

€ 18.681,81 inkl. USt.

Art.-Nr. 3819055

#### HPS 65DS

statt € 17.850,00 zzgl. USt.

**16.399,-**

€ 19.514,81 inkl. USt.

Art.-Nr. 3819065

#### Lieferumfang HPS 40s

- › Stanzstation
- › Flachstahlschere
- › Winkelstahlschere
- › Profilstahlschere mit Rund- und Vierkantmesser
- › Stempelaufnahme mit Bajonettverschluss Nr. 1, Nr. 2 und Nr. 3
- › System MUBEA Matrizenreduzierung Nr. 30 und Nr. 45 (Nr 60 wird direkt in den Stanzsattel eingesetzt)
- › Stanze und Flachstahlschere mit verstellbaren Anschlägen
- › Hakenschlüssel
- › Fußpedal
- › Hydrauliköl

#### Lieferumfang HPS 45S/ HPS 60S

- › Stanzstation
- › Flachstahlschere
- › Winkelstahlschere
- › Profilstahlschere mit Rund- und Vierkantmesser
- › Ausklinkstation
- › Stempelaufnahme mit Bajonettverschluss
- › System MUBEA Stempelaufnahmen Nr. 1, Nr. 2 und Nr. 3
- › System MUBEA Matrizenreduzierung Nr. 30 und Nr. 45 (Nr 60 wird direkt in den Stanzsattel eingesetzt)
- › Stanze, Flachstahlschere und Ausklinker mit verstellbaren Anschlägen
- › Hakenschlüssel
- › Fußpedal
- › Hydrauliköl

#### Lieferumfang HPS 55DS / HPS 65DS

- › Stanzstation
- › Flachstahlschere
- › Winkelstahlschere
- › Profilstahlschere mit Rund- und Vierkantmesser
- › Ausklinkstation
- › Arbeitsleuchte
- › Elektrischer Kontaktanschlag
- › Stempelaufnahme mit Bajonettverschluss
- › System MUBEA Stempelaufnahmen Nr. 1, Nr. 2 und Nr. 3
- › System MUBEA Matrizenreduzierung Nr. 30 und Nr. 45 (Nr. 60 wird direkt in den Stanzsattel eingesetzt)
- › Stanze mit verstellbarem Anschlag mit Skala, Flachstahlschere und Ausklinker mit verstellbaren Anschlägen
- › Hakenschlüssel
- › 2 Arbeitszylinder und 2 Fußpedale
- › Hydrauliköl



▶ Winkelstahlschere



▶ Profilstahlschere / Rundstahlmesser



▶ Profilstahlschere / Vierkantstahlmesser



▶ Flachstahlschere



▶ Stanzstation

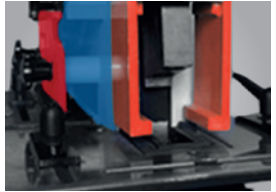

▶ Auslinkstation (ab HPS 45S)

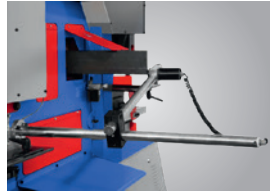

▶ Elektrischer Kontaktanschlag (serienmäßig ab HPS 55DS)



▶ Arbeitsleuchte (serienmäßig ab HPS 55DS)

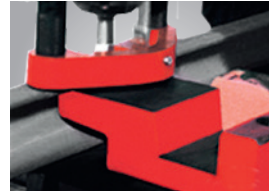

▶ Optionaler Stanzsattel für Winkeleisen

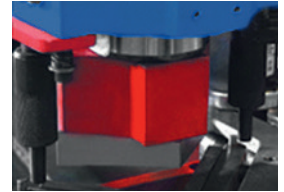

▶ Optionales 90° V-Auslinkmesser (ab HPS 45S erhältlich)

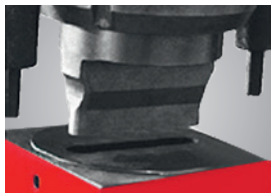

▶ Optionale Stanzeinrichtung für große Durchmesser



▶ Optionaler Stanzsattel für U-Profile

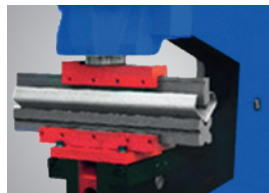

▶ Optionale Abkantvorrichtung für Flachstahl (ab HPS 45S erhältlich)



Verschiedene Profilstahlmesser, Stanzsattel und Sonderstempel und -matrizen auf Anfrage erhältlich

Überzeugen Sie sich von unserer Leistungsfähigkeit und fragen Sie nach einer individuellen Beratung!

0951 / 95555-504  
beratung@metalkraft.de



Technische Daten		HPS 40S	HPS 45S	HPS 60S	HPS 55DS	HPS 65DS
<b>Stanzstation</b>						
Stanzkraft	t	40	45	60	55	65
Ø in max. Blechstärke (400 N/mm <sup>2</sup> )	mm	Ø 20 x 15	Ø 22 x 15	Ø 28 x 15	Ø 20 x 20	Ø 26 x 20
	mm	Ø 30 x 10	Ø 38 x 8	Ø 38 x 11	Ø 40 x 10	Ø 57 x 10 (opt.)
Ausladung	mm	175	175	220	255	305
Hub	mm	50	50	55	60	55
Hub / Min.		20	20	25	25	25
Arbeitshöhe Lochstanze	mm	970	955	955	1030	1030
<b>Stahlstabschere</b>						
Rund/Rechteck	mm	Ø 30 / 25	Ø 30 / 25	Ø 40 / 35	Ø 40 / 40	Ø 45 / 45
<b>Winkelstahlschere</b>						
90° Schnitt	mm	80 x 80 x 8	100 x 100 x 10	120 x 120 x 12	120 x 120 x 12	120 x 120 x 12
45° Schnitt	mm	50 x 6	70 x 6	80 x 8	70 x 10	70 x 10
Arbeitshöhe	mm	1.100	1.140	1.155	1.130	1.140
<b>Blechscherer</b>						
Materialstärke max.	mm	200 x 13	200 x 15	200 x 20	200 x 20	300 x 20
Materialgröße max.	mm	300 x 6	300 x 12	300 x 15	300 x 15	375 x 15
Messerlänge	mm	356	316	317	317	380
Winkelschnitt	mm	80 x 10	80 x 10	80 x 10	80 x 15	100 x 15
Arbeitshöhe	mm	980	955	955	900	900
<b>Auslinkstation</b>						
Materialstärke max.	mm	-	8	10	10	10
Breite	mm	-	35	42	45	45
Tiefe	mm	-	75	100	90	90
Motorleistung ~50 Hz	kW/V	3,0 / 400	4,0 / 400	4,0 / 400	5,5 / 400	5,5 / 400
Gewicht ca.	kg	580	1400	1440	1520	1600
Abmessungen (L x B x H) ca.	mm	1.100 x 800 x 1.520	1.500 x 950 x 1.680	1.520 x 950 x 1.780	1.500 x 950 x 1.880	1.700 x 950 x 1.880
<b>Optionale Ausstattung</b>						
U-I Profilmesser	mm	76 x 38	80 x 45	80 x 45	120 x 58	120 x 58
T-Profilmesser	mm	38 x 6	40 x 5	80 x 9	80 x 9	90 x 11
V-Auslinkwerkzeuge	mm	-	100 x 100 x 8	100 x 100 x 10	100 x 100 x 10	100 x 100 x 10
Transportverpackungspauschale <sup>1)</sup>		TVP 3 = 65,00 €	TVP 3 = 65,00 €	TVP 3 = 65,00 €	TVP 4 = 79,000 €	TVP 4 = 79,00 €
Transportzuschlag <sup>1)</sup>		TPZ 600 = 139,00 €	TPZDF1 = 345,00 €	TPZDF1 = 345,00 €	TPZDF1 = 345,00 €	TPZDF1 = 345,00 €

Maschinen werden mit Öl ausgeliefert

Weitere Modelle und Zubehör auf Anfrage erhältlich! Informieren Sie sich auf [www.metalkraft.de](http://www.metalkraft.de) oder fordern Sie unseren Metalkraft Katalog an

## BSS 1000 – Schere für Bleche, Papier und andere Materialien

- ▶ Mit zusammenklappbarem Unterbau - ideal für den Handwerker unterwegs
- ▶ Stabile und robuste Konstruktion
- ▶ Für Stahlblech (S235 JR) bis zu 1,2 mm bis zu einer Breite von 1.020 mm
- ▶ Der serienmäßige Niederhalter sorgt für gute Schnittergebnisse



BSS 1000  
statt € 1.849,00 zzgl. USt.  
**1.699,-**  
€ 2.021,81 inkl. USt.  
Art.-Nr. 3741100 \*\*

**PREISSCHLAGER**

Technische Daten		BSS 1000
Schnittleistung (400 N/mm <sup>2</sup> )	mm	1,2
Arbeitsbreite	mm	1.020
Abmessungen (L x B x H) ca.	mm	1.830 x 550 x 1.225
Gewicht ca.	kg	97

Zubehör	Art.-Nr.	€ zzgl. USt.
Seitenanschlag	3760110	395,00
Ersatzmesser	3760111	509,00

## BSS 1020E / BSS 1250E – Manuelle Tafelblechscheren in schwerer Ausführung

- ▶ Für Stahlblech bis zu 1,5 mm
- ▶ Äußerst stabile und schwere Konstruktion aus Gusseisen
- ▶ Offene Bauweise
- ▶ Über Handkurbel verstellbarer Seitenanschlag
- ▶ Der serienmäßige Niederhalter sorgt für gute Schnittergebnisse
- ▶ Abnehmbarer Gehrungsanschlag auf dem Arbeitstisch



BSS 1020E  
statt € 2.590,00 zzgl. USt.  
**2.499,-**  
€ 2.973,81 inkl. USt.  
Art.-Nr. 3816001

BSS 1250E  
statt € 3.090,00 zzgl. USt.  
**2.979,-**  
€ 3.545,01 inkl. USt.  
Art.-Nr. 3816002

Technische Daten		BSS 1020E	BSS 1250E
Schnittleistung (400 N/mm <sup>2</sup> )	mm	1,5	1,5
Arbeitsbreite	mm	1.050	1.250
Anschlagbereich	mm	0 - 550	0 - 550
Hinteranschlagbreite	mm	790	790
Arbeitshöhe	mm	750	750
Arbeitstisch (L x B)	mm	600 x 1.280	600 x 1.530
Abmessungen (L x B x H) ca.	mm	2.000 x 850 x 1.500	2.450 x 1.000 x 1.820
Gewicht ca.	kg	435	490
Transportzuschlag <sup>1)</sup>		TPZ 500 = 125,00 €	TPZ 500 = 125,00 €

BSS 1020E

Ersatzmesser	Art.-Nr.	€ zzgl. USt.
für BSS 1020E	3880300	365,00
für BSS 1250E	3880301	465,00

## TBS 650-12 T / TBS 1050-10 T – Manuelle Präzisions-Tafelblechscheren

- ▶ Zum Schneiden von Metall, Papier, Kunststoff und anderen Materialien

- ▶ Mit winkelverstellbarem Seitenanschlag
- ▶ Gehärtetes Stahlmesser
- ▶ Hinteranschlag mit Skala



serienmäßig mit  
Hinteranschlag 500 mm

TBS 650-12 T  
statt € 749,00 zzgl. USt.  
**699,-**  
€ 831,81 inkl. USt.  
Art.-Nr. 3776165 \*\*

TBS 1050-10 T  
statt € 1.049,00 zzgl. USt.  
**999,-**  
€ 1.188,81 inkl. USt.  
Art.-Nr. 3776111 \*\*

Technische Daten		TBS 650-12 T	TBS 1050-10 T
Schnittleistung (400 N/mm <sup>2</sup> )	mm	1,25	1.050
Arbeitsbreite max.	mm	650	1.050
Verfahrbereich Hinteranschlag	mm	0 - 500	0 - 500
Abmessungen (L x B x H) ca.	mm	970 x 470 x 540	1.370 x 480 x 580
Gewicht ca.	kg	100	160



TBS 1050-10 T

Ersatzmesser	Art.-Nr.	€ zzgl. USt.
für TBS 650-12T	3760065	295,00
für TBS 1050-10T	3761050	395,00

## FTBS 1050-10 – Tafelblechschere mit Fußbedienung MTBS 1050-10 – Motorische Tafelblechschere

- ▶ Stabile und robuste Schweißkonstruktion
- ▶ Geeignet zum Schneiden von Metallen, Papier und anderen Materialien
- ▶ Durch die Fußbedienung bleiben beide Hände für die Materialzuführung frei
- ▶ Hochwertige Schneidmesser aus Stahl
- ▶ Verstellbarer Winkelanschlag mit Gradskala
- ▶ Einfache Justierung des Messerbalkens
- ▶ Der Niederhalter ist gleichzeitig Fingerschutz, dadurch höchstmögliche Sicherheit



FTBS 1050-10



MTBS 1050-10  
Mit optionalem Unterbau  
(Art Nr. 3772917)

Lieferumfang FTBS 1050-10	
•	Hinteranschlag 0 - 500mm

Lieferumfang MTBS 1050-10	
•	Hinteranschlag 0 - 500mm
•	Schutzgitter
•	Fußpedal
•	Messersatz Stahl

<b>FTBS 1050-10</b> statt € 2.199,00 zzgl. USt.	<b>MTBS 1050-10</b> statt € 2.875,00 zzgl. USt.
<b>1.899,-</b>	<b>2.499,-</b>
€ 2.259,81 inkl. USt.	€ 2.973,81 inkl. USt.
Art.-Nr. 3772910	Art.-Nr. 3772915

Technische Daten		FTBS 1050-10	MTBS 1050-10
Schnittleistung (400 N/mm <sup>2</sup> )	mm	1	1
Arbeitsbreite	mm	1.050	1.050
Verfahrbereich Hinteranschlag	mm	500	500
Motorleistung ~50Hz	kW/V	-	0,75 / 400
Gewicht ca.	kg	175	238

Ersatzmesser	Art.-Nr.	€ zzgl. Ust.
für FTBS 1050-10	3772911	399,00
für MTBS 1050-10	3772916	399,00
Unterbau MTBS 1050-10	3772917	299,00

Unterbau	Art.-Nr.	€ zzgl. Ust.
für MTBS 1050-10	3772917	299,00

## Serie TBS – Manuelle Tafelblechscheren

- ▶ Geeignet zum Schneiden von Stahl, Aluminium und Kupfer
- ▶ Hochwertige Messer aus Stahl mit einem Härtegrad von HRC55-60
- ▶ Mit zwei Bediengriffen ausgestattet
- ▶ Vordere Auflagefläche mit Skala
- ▶ Einstellbarer Hinteranschlag mit Handkurbel
- ▶ Ausziehbarer Auflageleiste vorne



TBS 1501-15

Lieferumfang	
•	Hinteranschlag
•	Zwei Bediengriffe

<b>TBS 1051-20</b> statt € 2.350,00 zzgl. USt.	<b>TBS 1501-15</b> statt € 2.550,00 zzgl. USt.	<b>TBS 2001-12</b> statt € 2.950,00 zzgl. USt.
<b>2.279,-</b>	<b>2.399,-</b>	<b>2.759,-</b>
€ 2.712,01 inkl. USt.	€ 2.854,81 inkl. USt.	€ 3.283,21 inkl. USt.
Art.-Nr. 3746010	Art.-Nr. 3746015	Art.-Nr. 3746020

Technische Daten		TBS 1051-20	TBS 1501-15	TBS 2001-12
Arbeitsbreite	mm	1.050	1.500	2.000
Schnittleistung (400 N/mm <sup>2</sup> )	mm	2	1,5	1,25
Schnittleistung (700 N/mm <sup>2</sup> ) <sup>2)</sup>	mm	1	0,75	0,62
Tischhöhe	mm	684	684	684
Verfahrbereich Hinteranschlag	mm	500	500	500
Abmessungen (L x B x H) ca.	mm	1.450 x 1.100 x 1.050	1.950 x 1.100 x 1.050	2.450 x 1.100 x 1.050
Gewicht ca.	kg	378	445	511
Transportverpackungspauschale <sup>1)</sup>		TVP 2 = 45,00 €	TVP 2 = 45,00 €	TVP 3 = 65,00 €

Ersatzmessersatz	Art.-Nr.	€ zzgl. Ust.
TBS 1051-20	3746917	995,00
TBS 1501-15	3746910	285,00
TBS 2001-12	3746911	325,00

Spezialmessersatz zum Schneiden von Edelstahl		
Spezialmessersatz	Art.-Nr.	€ zzgl. Ust.
TBS 1051-20	3746914	729,00
TBS 1501-15	3746915	995,00
TBS 2001-12	3746916	1.459,00

<sup>1)</sup> Erläuterung der Transportzuschläge siehe Rückseite, Angaben zu TVP zzgl. USt.2) Nur mit optionalem Messersatz möglich

## Serie FTBS P – Pneumatische Tafelblechscheren, universell einsetzbar in Industrie und Handwerk

- ▶ Zwei pneumatische Zylinder und Fußschalter
- ▶ Stabile und robuste Schweißkonstruktion
- ▶ Geeignet zum Schneiden von Metallen und anderen Materialien
- ▶ Durch die Fußbedienung bleiben beide Hände für die Materialzuführung frei
- ▶ Großdimensioniertes Sichtfenster aus Plexiglas
- ▶ Hochwertiges Schneidmesser aus Stahl
- ▶ Kulissenführung
- ▶ Maximaler Abstand von Fingerschutz zu Arbeitstisch ist 5 mm, dadurch höchstmögliche Sicherheit
- ▶ Winkelverstellbarer Seitenanschlag
- ▶ Serienmäßige Schnittlinienbeleuchtung



FTBS 1050-15 P

Ersatzmesser	Art.-Nr.	€ zzgl. Ust.
FTBS 1050	3760312	539,00
FTBS 1300	3760313	590,00
FTBS 2000	3760314	1.090,00

**FTBS 1050-15 P**  
statt € 9.169,00 zzgl. USt.  
**7.999,-**  
€ 9.518,81 inkl. USt.  
Art.-Nr. 3754015 \*\*

**FTBS 1050-20 P**  
statt € 9.729,00 zzgl. USt.  
**8.999,-**  
€ 10.708,81 inkl. USt.  
Art.-Nr. 3754020

**FTBS 1300-15 P**  
statt € 9.239,00 zzgl. USt.  
**8.599,-**  
€ 10.232,81 inkl. USt.  
Art.-Nr. 3755015

**FTBS 1300-20 P**  
statt € 9.626,00 zzgl. USt.  
**8.899,-**  
€ 10.589,81 inkl. USt.  
Art.-Nr. 3755020

Technische Daten		FTBS 1050-15 P	FTBS 1050-20 P	FTBS 1300-15 P	FTBS 1300-20 P
Arbeitsbreite	mm	1.030	1.030	1.330	1.330
Schnittleistung (400 N/mm <sup>2</sup> ) <sup>2)</sup>	mm	1,5	2	1,5	2
Verfahrensbereich Hinteranschlag	mm	550	550	550	550
Kompressorendruck	bar	8 – 10	8 – 10	8 – 10	8 – 10
Luftverbrauch pro Zyklus	l	22	34	28	43
Seitenanschlag	mm	200	200	200	200
Schnitte pro Min.		22	15	21	14
Abmessungen (L x B x H) ca.	mm	1.490 x 1.250 x 1.290	1.490 x 1.250 x 1.290	1.790 x 1.250 x 1.290	1.790 x 1.250 x 1.290
Gewicht ca.	kg	270	280	300	310
Transportverpackungspauschale <sup>1)</sup>		TVP 2 = 45,00 €	TVP 2 = 45,00 €	TVP 2 = 45,00 €	TVP 2 = 45,00 €
Transportzuschlag <sup>1)</sup>		TPZ 300 = 79,00 €	TPZ 300 = 79,00 €	TPZ 300 = 79,00 €	TPZ 400 = 99,00 €

## Serie MTBS E – Motorische Tafelblechscheren

- ▶ Schwere, spannungsfreie Stahl-Schweißkonstruktion
- ▶ Hochwertiges Schneidmesser
- ▶ Zwei lange Blechauflegearme für große Werkstücke
- ▶ Schnittlinienbeleuchtung und Langlöcher im oberen Abdeckblech für optimalen Blick auf die Schnittkante und zum Schneiden auf Anriss
- ▶ Manueller Hinteranschlag 630 mm mit Handrad und analogem Zählwerk
- ▶ Lichtschränke für den Hinteranschlagbereich
- ▶ Durch die Fußbedienung bleiben beide Hände frei für die Materialzuführung



MTBS 1255-30 E

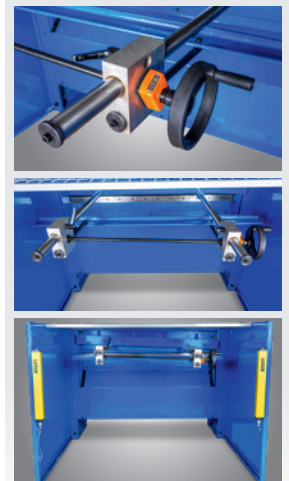

**MTBS 1255-30 E**  
statt € 8.550,00 zzgl. USt.  
**8.099,-**  
€ 9.637,81 inkl. USt.  
Art.-Nr. 3757013

**MTBS 1255-40 E**  
statt € 9.890,00 zzgl. USt.  
**9.399,-**  
€ 11.184,81 inkl. USt.  
Art.-Nr. 3757014

**MTBS 2055-30 E**  
statt € 11.290,00 zzgl. USt.  
**10.699,-**  
€ 12.731,81 inkl. USt.  
Art.-Nr. 3757023

Technische Daten		MTBS 1255-30 E	MTBS 1255-40 E	MTBS 2055-30 E
Arbeitsbreite	mm	1.250	1.250	2.050
Schnittleistung (400 N/mm <sup>2</sup> )	mm	3	4	3
Schnittleistung (700 N/mm <sup>2</sup> ) <sup>2)</sup>	mm	1,5	2	1,5
Verfahrensbereich Hinteranschlag	mm	630	630	630
Hub pro Min.		30	30	30
Motorleistung ~50 Hz	kW/V	3 / 400	4 / 400	4 / 400
Abmessungen (L x B x H) ca.	mm	1.682 x 2.140 x 1.100	1.712 x 1.605 x 1.190	2.495 x 1.610 x 1.190
Gewicht ca.	kg	850	1.185	1.520
Transportverpackungspauschale <sup>1)</sup>		TPZ 1000 = 189,00 €	TPZDF1 = 345,00 €	TPZDF2 = 405,00 €

### Lieferumfang

- Blechauflegearme
- Seitenanschlag
- Manueller Hinteranschlag
- Fußbedienung
- Messersatz Stahl

Ersatzmesser	Art.-Nr.	€ zzgl. Ust.
MTBS 1255-30 E	3757910	1.215,00
MTBS 1255-40 E	3757911	1.595,00
MTBS 2055-30 E	3757912	2.135,00

Spezialmessersatz für Edelstahl	Art.-Nr.	€ zzgl. Ust.
MTBS 1255-30 E	3757920	2.095,00
MTBS 1255-40 E	3757921	2.750,00
MTBS 2055-30 E	3757922	3.655,00

## MTBS 1255-30 E T – Motorische Tafelblechscheren

- ▶ Schwere, spannungsfreie Stahl-Schweißkonstruktion
- ▶ Hochwertiges Schneidmesser
- ▶ Zwei lange Blechauflagearme für große Werkstücke
- ▶ Schnitlinienbeleuchtung und Langlöcher im oberen Abdeckblech für optimalen Blick auf die Schnittkante und zum Schneiden auf Anriss
- ▶ Manueller Hinteranschlag 630 mm mit Handrad und analogem Zählwerk
- ▶ Lichtschanke für den Hinteranschlagbereich

- ▶ Durch die Fußbedienung bleiben beide Hände frei für die Materialzuführung
- ▶ Blechwurf wahlweise nach hinten oder nach vorne

MTBS 1255-30 E T  
statt € 9.090,00 zzgl. USt.  
**8.599,-**  
€ 10.232,81 inkl. USt.  
Art.-Nr. 3757213



### Lieferumfang

- Blechauflagearme
- Seitenanschlag
- Manueller Hinteranschlag
- Fußbedienung
- Messersatz Stahl

Technische Daten		MTBS 1255-30 E T
Arbeitsbreite	mm	1.250
Schnittleistung (400 N/mm <sup>2</sup> )	mm	3
Schnittleistung (700 N/mm <sup>2</sup> ) <sup>2)</sup>	mm	1,5
Verfahrbereich Hinteranschlag	mm	630
Hub pro Min.		28
Motorleistung ~50 Hz	kW/V	3 / 400
Abmessungen (L x B x H) ca.	mm	1.700 x 2.140 x 1.100
Gewicht ca.	kg	980
Transportverpackungsp. <sup>1)</sup>		TPZ 1000 = 189,00 €

Zubehör	Art.-Nr.	€ zzgl. USt.
Messersatz Stahl 1255-30	3757910	1.215,00
Messersatz Edelstahl 1255-30	3757920	2.095,00

## Serie MTBS – Motorische Tafelblechscheren mit manuellem Hinteranschlag

- ▶ Kulissengeführter Oberbalken mit einstellbaren Flachführungen
- ▶ LED-Schnitlinienbeleuchtung und Langlöcher in oberer Abdeckung für einen optimalen Blick auf die Schnittkante zum Schneiden auf Anriss
- ▶ Hochwertige, drehbare Messer zum Schneiden von Edelstahl geeignet
- ▶ Schwere Niederhalterbalken mit materialschonenden PU-Einsätzen

- ▶ Rückraum durch Lichtschanke abgesichert
- ▶ Bedienung über mobile Fußpedalkonsole mit Not-Aus

### MTBS 2103 F / MTBS 3102 F

- ▶ Manueller Hinteranschlag mit 550 mm Verfahrbereich mit Handrad und digitaler Anzeige
- ▶ Maschinentisch mit 10 mm Maßeinteilung
- ▶ Ausziehbare Frontauflage



- ▶ Rückraum durch Lichtschanke abgesichert



### MTBS 2103 F / MTBS 3102 F

- ▶ Bedienung des Hinteranschlags von der Maschinenfront über Handrad und Zählwerk



MTBS 3102 F  
mit ausziehbarer Frontauflage

MTBS 2103  
statt € 19.290,00 zzgl. USt.  
**15.399,-**  
€ 18.324,81 inkl. USt.  
Art.-Nr. 3815420

MTBS 2103 F  
statt € 21.700,00 zzgl. USt.  
**17.399,-**  
€ 20.704,81 inkl. USt.  
Art.-Nr. 3815421

MTBS 3102  
statt € 27.690,00 zzgl. USt.  
**22.299,-**  
€ 26.535,81 inkl. USt.  
Art.-Nr. 3815430

MTBS 3102 F  
statt € 30.090,00 zzgl. USt.  
**24.399,-**  
€ 29.034,81 inkl. USt.  
Art.-Nr. 3815431

Technische Daten		MTBS 2103	MTBS 2103 F	MTBS 3102	MTBS 3102 F
Arbeitsbreite	mm	2.040	2.040	3.060	3.060
Schnittleistung (400 N/mm <sup>2</sup> )	mm	3	3	2	2
Schnittleistung (700 N/mm <sup>2</sup> )	mm	1,5	1,5	1,2	1,2
Verfahrbereich Hinteranschlag	mm	550	550	550	550
Schnitte pro Minute		34	34	34	34
Seitenanschlag 90°	mm	1.000	1.000	1.000	1.000
Luftverbrauch pro Zyklus	l	4	4	4	4
Motorleistung ~50 Hz	kW	3 / 400	3 / 400	3 / 400	3 / 400
Abmessungen (L x B x H) ca.	mm	2.620 x 1.800 x 1.370	2.620 x 1.800 x 1.500	3.650 x 2.300 x 1.400	3.650 x 2.300 x 1.400
Gewicht ca.	kg	1.300	1.300	1.820	1.840
Transportverpackungspauschale <sup>1)</sup>		TVP 5 = 100,00 €	TVP 5 = 100,00 €	TVP 6 = 200,00 €	TVP 6 = 200,00 €
Transportzuschlag <sup>1)</sup>		TPZDF2 = 405,00 €	TPZDF2 = 405,00 €	TPZDF2 = 405,00 €	TPZDF2 = 405,00 €

Optionen (nur ab Werk möglich)	Art.-Nr.	€ zzgl. USt.
Pneumatische Dünnblech-Hochhaltevorrichtung	3887201	2.950,00
Zentralschmierung über Handpumpe	3887210	669,00

Zubehör	Art.-Nr.	€ zzgl. USt.
Messersatz MTBS 2103	3887250	2.225,00
Messersatz MTBS 3102	3887251	3.415,00

<sup>1)</sup> Erläuterung der Transportzuschläge siehe Rückseite, Angaben zu TVP / TPZDF zzgl. USt.

## Serie MTBS – Motorische Tafelblechscheren

### Schwere Schweißkonstruktion mit motorischem Hinteranschlag

- ▶ Tischauflagen aus Edelstahl mit Transferkugeln für komfortables Materialhandling
- ▶ Kulissengeführter Oberbalken mit einstellbaren Flachführungen
- ▶ LED-Schnittlinienbeleuchtung und Langlöcher in oberer Abdeckung für einen optimalen Blick auf die Schnittkante zum Schneiden auf Anriss
- ▶ Massiver 90°-Seitenanschlag mit 1000 mm Länge, T-Nut, Kippnocke und Skala
- ▶ Zwei massive Blechauflegearme mit T-Nuten und Kippnocken

- ▶ Hochwertige, drehbare Messer, zum Schneiden von Edelstahl geeignet
- ▶ Rückraum mittels Lichtschranke abgesichert
- ▶ Bedienung über mobile Fußpedalkonsole mit Notaus

#### MTBS 1350-30 M

- ▶ **Manueller Hinteranschlag** mit 750 mm Verfahrbereich mit Handrad und analogem Zählwerk

#### MTBS B

- ▶ Manuelle Schnittspaltverstellung
- ▶ Ab 7,5kW mit Stern-Dreieck-Anlauf
- ▶ Motorischer, NC-gesteuerter Hinteranschlag mit 750 mm Verfahrbereich
- ▶ Hinteranschlag-Antrieb mit Frequenzumformer, Motor mit Bremse und Kugelumlaufspindeln



MTBS 2550-40 B

**Manueller Hinteranschlag**

<b>MTBS 1350-30 M</b> statt € 16.050,00 zzgl. USt. <b>12.999,-</b> € 15.468,81 inkl. USt. Art.-Nr. 3815512	<b>MTBS 1350-30 B</b> statt € 18.650,00 zzgl. USt. <b>15.199,-</b> € 18.086,81 inkl. USt. Art.-Nr. 3815513	<b>MTBS 1540-40 B</b> statt € 25.790,00 zzgl. USt. <b>20.899,-</b> € 24.869,81 inkl. USt. Art.-Nr. 3815515	<b>MTBS 2100-40 B</b> statt € 29.990,00 zzgl. USt. <b>24.199,-</b> € 28.796,81 inkl. USt. Art.-Nr. 3815520	<b>MTBS 2550-40 B</b> statt € 32.850,00 zzgl. USt. <b>26.599,-</b> € 31.652,81 inkl. USt. Art.-Nr. 3815525	<b>MTBS 3130-30 B</b> statt € 39.950,00 zzgl. USt. <b>32.299,-</b> € 38.435,81 inkl. USt. Art.-Nr. 3815530
--	--	--	--	--	--

Technische Daten		MTBS 1350-30 M	MTBS 1350-30 B	MTBS 1540-40 B	MTBS 2100-40 B	MTBS 2550-40 B	MTBS 3130-30 B
Arbeitsbreite	mm	1.350	1.350	1.540	2.050	2.550	3.050
Schnittleistung (400 N/mm <sup>2</sup> )	mm	3	3	4	4	4	3
Schnittleistung (700 N/mm <sup>2</sup> )	mm	1,5	1,5	2,5	2,5	2,5	1,5
Verfahrbereich Hinteranschlag	mm	750	750	750	750	750	750
Schnitte pro Minute		40	40	40	38	38	38
Luftverbrauch pro Zyklus	l	–	4	4	4	4	4
Motorleistung ~50 Hz	kW/V	3 / 400	3 / 400	5,5 / 400	7,5 / 400	7,5 / 400	7,5 / 400
Gewicht ca.	kg	1.150	1.150	2.200	2.600	3.000	3.600
Abmessungen (L x B x H) ca.	mm	1920 x 1920 x 1110	1920 x 1920 x 1110	2170 x 2160 x 1280	2730 x 2160 x 1280	3170 x 2160 x 1280	3760 x 2160 x 1280
Gewicht ca.		1.150	1.150	2.200	2.600	3.000	3.600
Transportzuschlag <sup>1)</sup>		TPZDF1 = 345,00 €	TPZDF1 = 345,00 €	TPZDF1 = 345,00 €	TPZDF1 = 345,00 €	TPZDF2 = 405,00 €	TPZDF2 = 405,00 €

Ersatzmesser-Sätze	Art.-Nr.	€ zzgl. Ust.
für MTBS 1350-30 B	3887240	1.515,00
für MTBS 1540-40 B	3887241	1.639,00
für MTBS 2100-40 B	3887242	2.225,00
für MTBS 2550-40 B	3887243	2.469,00
für MTBS 3130-30 B	3887244	3.415,00

Optionen MTBS B (nur ab Werk möglich)	Art.-Nr.	€ zzgl. Ust.
Kleinteilklappe für Auswurf nach vorne mit Schublade (max. 300 x 300 mm)	3887200	359,00
Pneumatische Dünnblech-Hochhaltevorrichtung	3887201	2.950,00
Zentralschmierung über Handpumpe	3887210	669,00
Verlängerung motorischer Hinteranschlag von 750 mm auf 1000 mm	3887211	575,00

Zubehör MTBS B	Art.-Nr.	€ zzgl. Ust.
Verstellbarer Winkelanschlag 0-180°	3887220	390,00

<sup>1)</sup> Erläuterung der Transportzuschläge siehe Rückseite, Angaben zu TPZDF zzgl. USt.

## Serie MTBS-T – Motorische Tafelblechschere mit NC-gesteuertem Hinteranschlag, pneumatischem Blechsupport mit umschaltbarem Blechsaufwurf nach vorne oder hinten

- ▶ Pneumatischer Blechsupport, mit Kippschalter wählbar ob Blechsaufwurf nach vorne oder hinten erfolgen soll
- ▶ Auf Rundwellen geführter Hinteranschlag 750 mm angetrieben über Kugelumlaufspindeln
- ▶ Tischauflagen aus Edelstahl mit Transferkugeln für komfortables Materialhandling
- ▶ Ab 7,5 kW mit Stern-Dreieck-Anlauf
- ▶ Positioniersteuerung des Hinteranschlages Maper HT071 mit digitaler Maßanzeige
- ▶ Konstanter, niedriger Schnittwinkel für optimale Schnittergebnisse
- ▶ 2 Materialauflagearme 500 mm mit T-Nut
- ▶ Spaltverstellung mittels Noniusringen
- ▶ Hochwertiges Messer, auch für Edelstahl geeignet
- ▶ LED-Beleuchtung des Schnittbereichs
- ▶ Mobiles Fußpedal mit Not-Aus-Schalter
- ▶ Alle beweglichen Teile wartungsarm gelagert
- ▶ Elektrik von „OMRON“ und „Schneider“

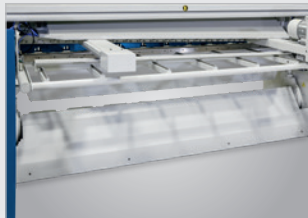

▶ *Pneumatische Blechhaltevorrichtung mit Wahlhebel für die Richtung der Blechrutsche. Der Bediener kann wählen, ob der Abschnitt in den Rückraum oder zur Bedienerseite fällt*



▶ *Rückraumsicherung nach CE mit Seitenblechen und Lichtschanke*



▶ *Bedienpult an der linken Maschinenseite*



MTBS 2550-40 T

Lieferumfang	
•	LED-Schnittlinienbeleuchtung
•	Edelstahl Tischauflagen mit Transferkugeln
•	Massiver 90° Seitenanschlag mit 1.000 mm Länge, T-Nut, Kippnocke und Skala
•	Motorischer, NC-gesteuerter Hinteranschlag mit 750 mm Verfahrbereich
•	Pneumatischer Blechsupport mit umschaltbarem Blechsaufwurf nach vorne oder hinten

MTBS 1350-30 T	MTBS 1540-40 T	MTBS 2100-40 T	MTBS 2550-40 T	MTBS 3130-30 T	MTBS 3130-40 T
statt € 28.090,00 zzgl. USt.	statt € 34.390,00 zzgl. USt.	statt € 38.790,00 zzgl. USt.	statt € 41.790,00 zzgl. USt.	statt € 48.090,00 zzgl. USt.	statt € 52.750,00 zzgl. USt.
<b>22.799,-</b>	<b>28.299,-</b>	<b>31.999,-</b>	<b>34.599,-</b>	<b>39.299,-</b>	<b>42.899,-</b>
€ 27.130,81 inkl. USt.	€ 33.675,81 inkl. USt.	€ 38.078,81 inkl. USt.	€ 41.172,81 inkl. USt.	€ 46.765,81 inkl. USt.	€ 51.049,81 inkl. USt.
Art.-Nr. 3815613	Art.-Nr. 3815615	Art.-Nr. 3815620	Art.-Nr. 3815625	Art.-Nr. 3815630	Art.-Nr. 3815631

Technische Daten		MTBS 1350-30 T	MTBS 1540-40 T	MTBS 2100-40 T	MTBS 2550-40 T	MTBS 3130-30 T	MTBS 3130-40 T
Arbeitsbreite	mm	1.320	1.530	2.090	2.530	3.100	3.080
Schnittleistung (400 N/mm <sup>2</sup> )	mm	3	4	4	4	3	4
Schnittleistung (700 N/mm <sup>2</sup> )	mm	1,5	2,5	2,5	2,5	1,5	2,5
Verfahrbereich Hinteranschlag	mm	600	750	750	750	750	750
Schnitte pro Minute		40	40	38	38	38	38
Luftverbrauch pro Zyklus	l	10	12	13	13	14	14
Motorleistung ~50 Hz	kW	3,0/ 400	5,5/ 400	7,5/ 400	7,5/ 400	7,5/ 400	11,0/ 400
Motorleistung Hinteranschlag	kW/V	0,37	0,37	0,37	0,37	0,37	0,37
Abmessungen (L x B x H) ca.	mm	2070 x 2120 x 1110	2320 x 2360 x 1280	2880 x 2360 x 1280	3320 x 2360 x 1280	3910 x 2360 x 1280	3910 x 2500 x 1500
Gewicht ca.	kg	1.190	2.240	2.650	3.050	3.660	5.000
Transportverpackungsp <sup>1)</sup>		TVP 5 = 100,00€	TVP 5 = 100,00€	TVP 6 = 200,00 €	TVP 6 = 200,00 €	TVP 6 = 200,00 €	TVP 6 = 200,00 €
Transportzuschlag <sup>1)</sup>		TPZDF1 = 345,00€	TPZDF1 = 345,00€	TPZDF1 = 345,00 €	TPZDF2 = 405,00 €	TPZDF2 = 405,00 €	TPZDF3 = 475,00 €

Optionen (nur ab Werk möglich)	Art.-Nr.	€ zzgl. Ust.	Ersatzmesser-Sätze	Art.-Nr.	€ zzgl. Ust.	Blechstapelwagen fahrbar bis 300 kg	Art.-Nr.	€ zzgl. Ust.
Zentralschmierung über Handpumpe	3887210	669,00	für MTBS 1350-30 T	3887240	1.515,00	für MTBS 1350-30 T	3887225	359,00
Verlängerung motorischer Hinteranschlag von 750 mm auf 1.000 mm	3887211	575,00	für MTBS 1540-40 T	3887241	1.639,00	für MTBS 1540-40 T	3887226	395,00
			für MTBS 2100-40 T	3887242	2.225,00	für MTBS 2100-40 T	3887227	425,00
			für MTBS 2550-40 T	3887243	2.469,00	für MTBS 2550-40 T	3887228	459,00
			für MTBS 3130-30 T	3887244	3.415,00	für MTBS 3130-30 T	3887229	489,00
			für MTBS 3130-40 T	3887245	3.415,00	für MTBS 3130-40 T	3887229	489,00

## HTB DE 2006 / HTB DE 3006

### Hydraulische Schwingschnitt-Tafelblechscheren mit kostengünstiger Basisausstattung

- ▶ Schwere und robuste Schweißkonstruktion
- ▶ NC-Steuerung Nuova Maper HT071
- ▶ Manuelle, zentrale Schnittpaltverstellung über Handrad und Skala
- ▶ Motorischer Hinteranschlag 1.000 mm mit Kugelumlaufspindeln und massiven Führungen
- ▶ Hinteranschlagbalken manuell wegklappbar zum Schneiden von Blechen größer 1.000 mm für die Durchführung von Schnitten mit Überlänge, größer 1.000 mm
- ▶ Seitenanschlag 1.000 mm mit Skala, T-Nut und Kippnocke
- ▶ Zwei Frontauflagearme 1.000 mm für vereinfachtes Handling großer Tafeln
- ▶ Tischauflagen mit Transferkugeln für leichtere Handhabung von schweren und großen Tafeln
- ▶ Gitter als vorderer Eingriffschutz
- ▶ Erster Meter des Fingerschutzes aufklappbar, um Reststücke besser einlegen zu können
- ▶ LED-Schnittlinienbeleuchtung mit Schattenriss über justierbaren Draht
- ▶ Rückraumabsicherung über Lichtvorhang
- ▶ Einfach wirkender Zylinder für den Schnitt, Rückhub mittels Federkraft
- ▶ Hochwertige Messer, zum Schneiden von Edelstahl geeignet
- ▶ Drehbare Messer, Obermesser mit zwei und Untermesser mit vier Schnittkanten
- ▶ Hydraulik- und Elektronikkomponenten von namhaften Herstellern



Abbildung zeigt HTB DE 3006  
(gezeigte Ausführung von Standardkonfiguration abweichend)

#### Ausstattungsoptionen (nur ab Werk möglich)

- ▶ Steuerung Cybelec CybTouch 8
- ▶ Motorische Schnittpaltverstellung
- ▶ Front-Lichtvorhang anstelle des Fingerschutzes
- ▶ Fingerschutz mit Sichtscheiben
- ▶ Laser-Schnittlinie
- ▶ Mehrpreis für Tischauflagen Edelstahl
- ▶ Verlängerungen der Frontauflagearme 2m & 3m mit Stützfuß
- ▶ Verlängerung des Seitenanschlags 2m & 3m mit Stützfuß

## FRAGEN SIE NACH IHREM PERSÖNLICHEN ANGEBOT!

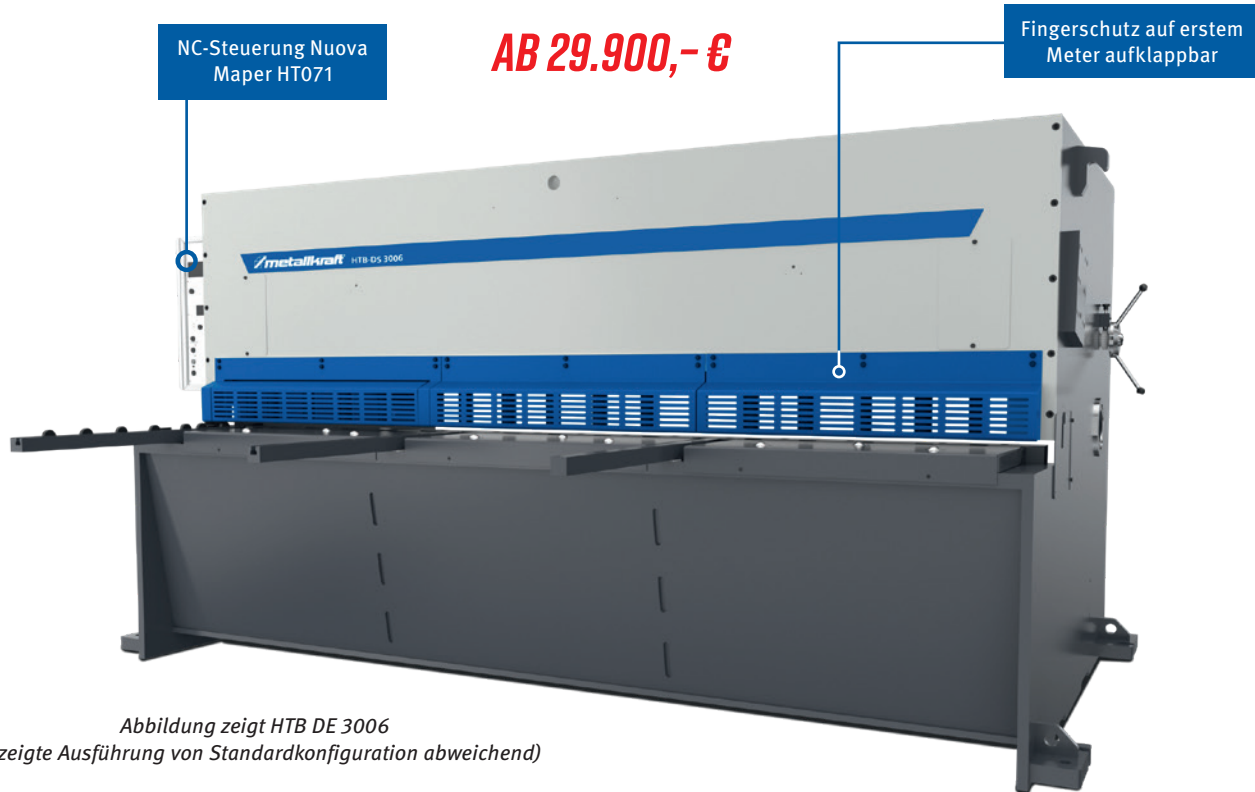
Modell		HTB DE 2006	HTB DE 3006
Art.-Nr.		4502206	4501306
Arbeitsbreite	mm	2.096	3.080
Schnittleistung (400 N/mm <sup>2</sup> )	mm	6	6
Schnittleistung (700 N/mm <sup>2</sup> )	mm	4	4
Schnitte pro Minute		18	18
Ausladung	mm	150	150
Tiefe Maschinenkörper	mm	1.620	1.450
Luftverbrauch pro Zyklus	l	5,73	7,6
Leistung Antriebsmotor ~ 50 Hz	kW/ V	11 / 400	11 / 400
Abmessungen (L x B x H) ca.	mm	2.840 x 3.000 x 1.850	3.840 x 2.745 x 1.700
Gewicht ca.	kg	5.250	6.500

Überzeugen Sie sich von unserer Leistungsfähigkeit und fragen Sie nach einer individuellen Beratung!

0951 / 95555-504  
beratung@metalkraft.de



Zubehör	Art.-Nr.
Abnehmbarer Gehrungsanschlag 0 - 180°	4531501
Standard-Satz mit Ober- und Untermesser	4531601

## Serie HTBS BASIC S – Schwingschnitt Tafelblechschere ausgestattet mit NC-Hinteranschlag und motorischer Schnittspaltverstellung

- ▶ Touchscreen NC-Steuerung CybTouch 8 im Schwenkarm
- ▶ NC-gesteuerter Hinteranschlag (5-1000mm) angetrieben über Kugelumlaufspindeln und linear geführt
- ▶ Sicherheitslichtvorhang für den Rückraum
- ▶ Motorische Schnittspaltverstellung über die Steuerung
- ▶ Seitenanschlag 1.500 mm mit Skala und T-Nut
- ▶ Zwei Frontauflagearme 1.000 mm mit Skala und T-Nut
- ▶ Tischauflagen aus Edelstahl mit integrierten Transferkugeln
- ▶ Niederhalter mit Kunststoffkappen zur Materialschonung
- ▶ Variable Schnittlängeneinstellung über die Steuerung
- ▶ Klappbarer Fingerschutz 1.000 mm mit Sichtscheibeneinsätzen
- ▶ Blechrutsche im Rückraum
- ▶ Schnittlinienbeleuchtung mit Schattenriss
- ▶ Messer geeignet zum Schneiden von Edelstahl
- ▶ Obermesser mit zwei und Untermesser mit vier Schnittkanten
- ▶ Elektrische Komponenten von Schneider und Mitsubishi



- ▶ Kugeln im Auflagetisch für besseres Blech-Handling
- ▶ Seitenanschlag 1.500mm mit Skala und T-Nut



- ▶ Hochklappbarer Fingerschutz 1.000 mm mit Sichtscheibe



- ▶ Steuerung CybTouch 8 übersichtliche und intuitive Bedienung durch klare und übersichtliche Steuerungsfunktionen

### Sonderzubehör

- ▶ Verstellbarer Winkelanschlag
- ▶ Schnittlinienanzeige durch Laser
- ▶ Fingerschutz auf gesamter Länge aufklappbar
- ▶ Frontlichtschranke statt des Fingerschutzes
- ▶ Zusätzliche Frontauflagearme
- ▶ Zusätzlicher Seitenanschlag rechts
- ▶ Verlängerungen der Standardauflagearme, des Seiten- oder Hinteranschlags
- ▶ Transferkugel im Seitenanschlag und den Frontauflagearmen
- ▶ Servo-Motor für den Hinteranschlag
- ▶ Manuelle oder automatische Zentralschmierung
- ▶ Pneumatische Blechhaltesysteme
- ▶ Kleinteileweiche mit pneumatischem Öffnen
- ▶ Ölkühler oder Ölwärmer

## FRAGEN SIE NACH IHREM PERSÖNLICHEN ANGEBOT!

Überzeugen Sie sich von unserer Leistungsfähigkeit und fragen Sie nach einer individuellen Beratung!

0951 / 95 555-504  
beratung@metalkraft.de



Technische Daten HTBS BASIC S		2006	2010	2506	2510	3006	3010	3013	3016	4006	4010	4013	4016
Art.-Nr.		4205020	4205021	4205026	4205027	4205030	4205031	4205032	4205033	4205040	4205041	4205042	4205043
Arbeitsbreite	mm	2.060	2.060	2.560	2.560	3.060	3.060	3.060	3.060	4.060	4.060	4.060	4.060
Schnittleistung (400 N/mm <sup>2</sup> )	mm	6	10	6	10	6	10	13	16	6	10	13	16
Schnittleistung (700 N/mm <sup>2</sup> )	mm	4	6	4	6	4	6	8	10	4	6	8	10
Hinteranschlag Verstellbereich bis	mm	1.000	1.000	1.000	1.000	1.000	1.000	1.000	1.000	1.000	1.000	1.000	1.000
Hübe max. bei ganzer Schnittlänge	/min.	24	12	22	12	20	12	12	10	12	10	8	6
Seitenanschlag Länge	mm	1.500	1.500	1.500	1.500	1.500	1.500	1.500	1.500	1.500	1.500	1.500	1.500
Luftverbrauch pro Zyklus	l	20	20	30	30	30	30	30	30	35	40	40	40
Antriebsmotor 400 V ~50Hz	kW	11	22	11	22	11	22	30	37	11	30	37	45
Abmessung Länge ca.	mm	2.900	2.950	3.530	3.460	3.900	3.950	3.950	4.050	4.950	5.000	5.040	5.060
Abmessung Breite ca.	mm	3.120	3.450	3.120	3.450	3.120	3.450	3.650	3.650	3.120	3.450	3.650	3.650
Abmessung Höhe ca.	mm	1.900	2.200	1.900	2.200	1.900	2.200	2.300	2.300	1.900	2.100	2.300	2.300
Gewicht ca.	kg	5.100	7.600	5.450	8.300	6.550	10.200	12.100	16.100	9.510	13.800	16.500	20.500

## Serie HTB DS

### Hydraulische Schwingschnitt-Tafelblechscheren mit motorischer Schnittpaltverstellung und NC-gesteuertem Hinteranschlag

- ▶ Schwere und robuste Stahl-Schweißkonstruktion
- ▶ Schneid- und Rückhubbewegung über Hydraulikzylinder
- ▶ Front-Fingerschutz mit Sichtscheiben
- ▶ Hydraulischer Rückhub des Schneidbalkens
- ▶ Motorische Schnittpaltverstellung über CNC-Steuerung
- ▶ Schnittlängeneinstellung über Steuerung
- ▶ Obermesser mit Vorspannsystem
- ▶ Aufklappbarer Fingerschutz mit Sichtscheibe
- ▶ Tischauflagen aus Edelstahl mit integrierten Transferkugeln
- ▶ Motorischer Hinteranschlag 1.000 mm mit Kugelumlaufspindeln
- ▶ Seitenanschlag 1.000mm mit Skala und T-Nut
- ▶ Zwei Frontauflagearme 1.000 mm
- ▶ LED-Schnittzonenbeleuchtung mit Schattenriss über einstellbarem Draht
- ▶ Rückraumabsicherung über Sicherheitslichtvorhang
- ▶ Qualitativ hochwertiges Obermesser mit zwei Schnittkanten und Untermesser mit vier Schnittkanten



Abbildung zeigt HTB DS 3006

Touchscreen  
NC-control  
Cybelec  
CybTouch 8

- Einfachste Bedienung der Tafelblechscheren durch klare und übersichtliche Steuerungsfunktionen
- 7"-Touchscreen mit leuchtenden Farben

#### Ausstattungsoptionen (nur ab Werk möglich)

- ▶ Front-Lichtvorhang anstelle des Fingerschutzes
- ▶ Fingerschutz mit Sichtscheiben
- ▶ Laser-Schnittlinie
- ▶ Verlängerungen der Frontauflagearme 2 m & 3 m mit Stützfuß
- ▶ Verlängerung des Seitenanschlags 2 m & 3 m mit Stützfuß
- ▶ Pneumatischer Blechsupport im Rückraum Standard 1-stufig / Kapazität bis 6 mm

Modell		HTB DS 3006	HTB DS 3010	HTB DS 3013	HTB DS 3016	HTB DS 4006	HTB DS 4013
Art.-Nr.		4502306	4502310	4502313	4502316	4502406	4502413
Arbeitsbreite	mm	3.120	3.120	3.120	3.120	4.160	4.160
Schnittleistung (400 N/mm <sup>2</sup> )	mm	6	10	13	16	6	13
Schnittleistung (700 N/mm <sup>2</sup> )	mm	4	6	8	10	4	8
Hübe max. bei ganzer Schnittlänge	/min.	18	12	12	12	14	8
Ausladung	mm	150	150	150	150	150	150
Tiefe Maschinenkörper	mm	1.900	2.050	2.050	2.150	1.900	2.050
Luftverbrauch pro Zyklus	l	7,6	7,6	7,6	7,6	9,5	9,5
Leistung Antriebsmotor ~ 50 Hz	kW/ V	11 / 400	22 / 400	30 / 400	30 / 400	11	30
Abmessungen (L x B x H) ca.	mm	3.840 x 2.745 x 1.700	3.850 x 3.060 x 1.850	3.850 x 3.160 x 2.000	3.875 x 3.200 x 2.170	4.890 x 2.750 x 1.820	4.930 x 3.160 x 2.100
Gewicht ca.	kg	8.800	12.500	14.000	16.120	10.400	16.850

## Serie HTB DK

### Hydraulische Tafelblechschere mit gesteuerter Schnittwinkel- und Schnittpaltverstellung

- ▶ Sehr schwere und robuste Schweißkonstruktion
- ▶ Touchscreen NC-Steuerung Cybelec CybTouch8
- ▶ Automatische Schnittwinkel- und Schnittpaltverstellung je nach Materialsorte und Materialstärke
- ▶ Durch Schnittwinkelverstellung höhere Taktzahlen und bessere Schnittqualität möglich
- ▶ Motorischer Hinteranschlag 1000mm mit Kugelumlaufspindeln und massiven Führungen
- ▶ Seitenanschlag 1000mm mit Skala, T-Nut und Kippnocke
- ▶ Zwei Frontauflagearme 1000mm für vereinfachtes Handling großer Tafeln
- ▶ Tischauflagen aus Edelstahl besetzt mit Transferkugeln für leichtere Handhabung von schweren und großen Tafeln
- ▶ Vorderer Fingerschutz mit Sichtscheiben
- ▶ Erster Meter des Fingerschutzes aufklappbar, um Reststücke besser einlegen zu können
- ▶ LED-Schnittlinienbeleuchtung mit Schattenriss über justierbaren Draht
- ▶ Rückraumabsicherung über Sicherheitslichtvorhang
- ▶ Doppelwirkende Zylinder für den Schnitt und Rückhub des Messerbalkens
- ▶ Hochwertige Messer, zum Schneiden von Edelstahl geeignet
- ▶ Drehbare Messer, Obermesser mit zwei und Untermesser mit vier Schnittkanten
- ▶ Hydraulik- und Elektronikkomponenten von namhaften Herstellern



HTB DK 3010

#### Ausstattungsoptionen (nur ab Werk möglich)

- ▶ Front-Lichtvorhang anstelle des Fingerschutzes
- ▶ Laser-Schnittlinie für HTB DK 3-4 & HTB DK 6
- ▶ Transferkugeln im Seitenanschlag und/oder den Frontauflagearmen
- ▶ Verlängerungen der Frontauflagearme 2m & 3m mit Stützfuß
- ▶ Verlängerung des Seitenanschlages 2m & 3m mit Stützfuß
- ▶ Pneumatischer BlechsUPPORT im Rückraum „Spezial“ 2-stufig / Kapazität bis 6 mm

**Überzeugen Sie sich von unserer Leistungsfähigkeit und fragen Sie nach einer individuellen Beratung!**

0951 / 95555-504  
beratung@metalkraft.de



## FRAGEN SIE NACH IHREM PERSÖNLICHEN ANGEBOT!

HTB DK		3006	3010	3013	3016	3020	4006	4013	4016	4020	6006	6013	6016	6020
Art.-Nr.		4510306	4510310	4510313	4510316	4510320	4510406	4510413	4510416	4510420	4510606	4510613	4510616	4510620
Arbeitsbreite	mm	3.035	3.040	3.040	3.060	3.060	4.065	4.065	4.065	4.065	6.125	6.125	6.160	6.125
Schnittleistung (400 N/mm <sup>2</sup> )	mm	6	10	13	16	20	6	13	16	20	6	13	16	20
Schnittleistung (700 N/mm <sup>2</sup> )	mm	4	6	8	10	13	4	8	10	13	4	8	10	13
Hübe max. bei ganzer Schnittlänge	/min.	29 – 12	20 – 11	17 – 8	13 – 6	12 – 5	23 – 9	13 – 6	13 – 6	12 – 5	14 – 6	11 – 5	10 – 5	10 – 5
Ausladung	mm	350	350	350	350	350	350	350	350	350	350	350	350	350
Luftverbrauch pro Zyklus	l	5,78	5,78	9,4	11,52	9,4	6,59	11,52	k.A.	k.A.	15,05	15,05	10,36	k.A.
Antriebsmotor 400 V ~50Hz	kW	11	22	30	30	37	11	30	30	37	11	30	45	45
Abmessung Länge ca.	mm	3.773	3.850	3.850	3.870	3.910	4.830	4.850	4.930	4.950	6.910	7.090	7.200	7.200
Abmessung Breite ca.	mm	2.955	2.960	3.270	3.315	3.395	2.955	3.300	3.300	3.390	3.610	3.185	3.700	3.700
Abmessung Höhe ca.	mm	2.260	2.260	2.260	2.280	2.640	2.130	2.200	2.200	2.570	2.780	2.665	2.780	2.780
Gewicht ca.	kg	8.800	10.700	13.500	15.800	20.000	11.500	18.500	21.000	25.000	27.500	35.500	49.500	55.000

## Serie HSBM – Manuelle Schwenkbiegemaschinen

- ▶ Sicheres Klemmen des Werkstücks durch Exzenterhebel

- ▶ Einfache Einstellung des Biegewinkels über einen Anschlag, wodurch eine hohe Wiederholgenauigkeit gewährleistet wird



### Anbausätze für HSBM 1050 N



**Anbausatz H**  
hohe Oberwange



**Anbausatz HSG**  
hohe segmentierte Oberwange mit Geißfuß

Option HSBM 1020-10	Art.-Nr.	€ zzgl. USt.
Gehärtete Segmente	3772700	199,00

HSBM 305 HS  
HSBM 610 HS

HSBM 305 HS  
statt € 225,00 zzgl. USt.  
**219,-**  
€ 260,61 inkl. USt.  
Art.-Nr. 3772305 \*\*

HSBM 610 HS  
statt € 279,00 zzgl. USt.  
**259,-**  
€ 308,21 inkl. USt.  
Art.-Nr. 3772610 \*\*

HSBM 1020-10  
statt € 1.079,00 zzgl. USt.  
**949,-**  
€ 1.129,31 inkl. USt.  
Art.-Nr. 3771020 \*\*

HSBM 1050 N  
statt € 1.139,00 zzgl. USt.  
**1.069,-**  
€ 1.272,11 inkl. USt.  
Art.-Nr. 3771050 \*\*

AB 1050 H  
statt € 425,00 zzgl. USt.  
**399,-**  
€ 474,81 inkl. USt.  
Art.-Nr. 3771051 \*\*

AB 1050 HSG  
statt € 1.069,00 zzgl. USt.  
**999,-**  
€ 1.188,81 inkl. USt.  
Art.-Nr. 3771053 \*\*

Technische Daten		HSBM 305 HS	HSBM 610 HS	HSBM 1020-10	HSBM 1050 N	Anbausatz H	Anbausatz HSG
Biegeleistung (235 N/mm <sup>2</sup> ) <sup>2)</sup>	mm	1,0	1,0	1,0	1,25	1,25	1,20
Arbeitsbreite max.	mm	305	610	1.020	1.050	1.050	1.050
Biegewinkel max.	°	135	135	135	135	93	93
Abmessungen (L x B x H) ca.	mm	500 x 350 x 410	850 x 360 x 420	1.276 x 550 x 975	1.300 x 570 x 1.000	1.250 x 570 x 1.060	1.250 x 570 x 1.070
Gewicht ca.	kg	30	42	105	71	91	93

1) Werkzeughöhe bei optionalen Anbausätzen H oder HSG

## HSBM – Manuelle Schwenkbiegemaschinen in schwerer Ausführung

- ▶ Manuelle Bedienung der Klemmwange, dadurch schnelle und einfache Handhabung des Biegematerials
- ▶ Schwere Stahl-schweißkonstruktion
- ▶ Für einfaches Biegen mit exakter Einstellung des Biegewinkels mittels Skalennring
- ▶ Besonders wartungsarm
- ▶ Anschlag für die Biegewinkeleinstellung
- ▶ S- und SB-Ausführung mit segmentierten Oberwerkzeuge für umlaufende Kanten bis 25 mm Höhe

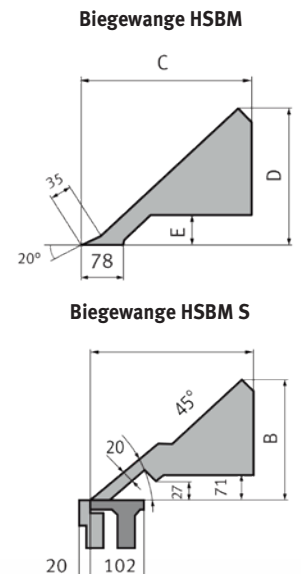

Typ	Segmentaufteilung
HSBM 2020-20 S	25-30-35-40-45-50-75-100-150-200-200-270-400-400
HSBM 2020-20 SB	25-30-35-40-45-75-100-150-200-200-270-400-400

HSBM 2020-20  
statt € 10.550,00 zzgl. USt.  
**10.199,-**  
€ 12.136,81 inkl. USt.  
Art.-Nr. 3779002 \*\*

HSBM 2020-20 S  
statt € 11.090,00 zzgl. USt.  
**10.699,-**  
€ 12.731,81 inkl. USt.  
Art.-Nr. 3779011

HSBM 2020-20 SB  
statt € 5.850,00 zzgl. USt.  
**5.099,-**  
€ 6.067,81 inkl. USt.  
Art.-Nr. 3772920

Technische Daten		HSBM 2020-20	HSBM 2020-20 S	HSBM 2020-20 SB
Arbeitsbreite max.	mm	2.020	2.020	2.020
Biegeleistung (400 N/mm <sup>2</sup> ) <sup>1)</sup>	mm	2,0	2,0	2,0
Biegeleistung (700 N/mm <sup>2</sup> )	mm	1,25	1,25	1,25
Öffnung zwischen Ober- & Unterwange max.	mm	120	120	120
Abmessungen (L x B x H) ca.	mm	3.180 x 570 x 1.270	3.180 x 570 x 1.270	2.800 x 710 x 1.500
Gewicht ca.	kg	1080	1080	1020
Transportzuschlag <sup>2)</sup>		TPZDF2 = 405,00 €	TPZDF2 = 405,00 €	TPZ 1500 = 249,00 €

### Abmessungen Biegewange HSBM SBiegewange HSBM

L	A	B	C	D	E
1.500	360	335	340	305	49
2.000	360	335	340	305	49
2.500	370	340	345	310	49
3.000	370	340	345	310	49

Breite der Biegeleiste 20 mm

Option HSBM 2020-20SB	Art.-Nr.	€ zzgl. USt.
Manueller Hinteranschlag 0 – 500 mm	3772921	339,00
gehärtete Segmente	3772922	1.075,00

\*\*) keine 3 Jahre Stürmer Garantie

1) Zum Biegen von VA unbedingt optionale Werkzeuge erforderlich.

2) Erläuterung der Transportzuschläge siehe Rückseite Angabe TPZDF zzgl. Ust.

## HSBM 1050-15 HSG / HSBM 1250-12 HSG

### Manuelle Schwenkbiegemaschinen, Geißfußwerkzeuge, Betauflage und Biegeleiste segmentiert

- ▶ Segmentiertes Geißfußwerkzeug 100 mm mit Schnellwechselsystem in der Oberwange
- ▶ Segmentierte Biegeleiste und segmentierte Betauflage, beide mit Schnellwechselsystem
- ▶ Lichte Öffnung 100 mm
- ▶ Hinteranschlag bis 500 mm
- ▶ Werkzeuglos verstellbarer Anschlag für die Biegewinkeleinstellung
- ▶ Werkzeuge aus 42CrMo4 mit 60 HRC, lasergehärtet und geschliffen. Zum Biegen von Edelstahl geeignet
- ▶ Leichtes Klemmen und Lösen der Oberwange durch Federunterstützung
- ▶ Biegewange unterstützt durch Federsystem
- ▶ Fußschnellklemmung zur Werkstückfixierung
- ▶ Transportrollen mit Feststellbremse
- ▶ Mit Werkzeug-Aufbewahrungsbox und Frontablagefläche



HSBM 1050-15 HSG

HSBM 1050-15 HSG  
zzgl. USt.  
**5.190,-**  
€ 6.176,10 inkl. USt  
Art.-Nr. 4120010 \*\*

HSBM 1250-12 HSG  
zzgl. USt.  
**5.600,-**  
€ 6.664,00 inkl. USt  
Art.-Nr. 4120012 \*\*

Typ	Segmentaufteilung		
HSBM 1050-15 HSG	100-100-100-100-100-100-100-70-60-50-40-30-100mm		
HSBM 1250-12 HSG	100-100-100-100-100-100-100-70-60-50-40-30-100-100mm		
Technische Daten		HSBM 1050-15 HSG	HSBM 1250-12 HSG
Arbeitsbreite max.	mm	1.050	1.250
Biegeleistung Stahl (400N/mm <sup>2</sup> )	mm	1,5	1,25
Biegeleistung (700N/mm <sup>2</sup> )		1	0,8
Biegeleistung Aluminium (235N/mm <sup>2</sup> )		2,2	2
Biegewinkel max.		135°	135°
Lichte Öffnung mit/ohne Oberwerkzeug	mm	100/200	100/200
Abmessungen (L x B x H) ca.	mm	750 x 1.300 x 1.515	750 x 1.500 x 1.715
Gewicht ca.	kg	280	315
Transportzuschlag <sup>1)</sup>		TPZ 300 = 79,00 €	TPZ 300 = 79,00 €



- Alle drei Werkzeuge segmentiert und mit Schnellwechselsystem

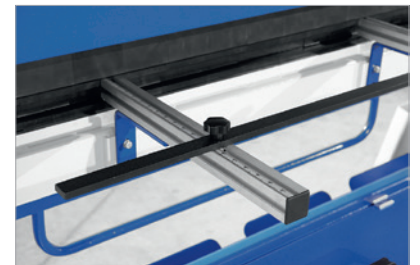

- Hinteranschlag 500 mm



- Fußschnellklemmung (Kurzhub ca. 20 mm)



- Biegewinkel Anschlag



- Klemmhebel mit Federunterstützung

## Serie FSBM – Manuelle Schwenkbiegemaschinen

- ▶ Das Klemmen des Werkstückes erfolgt mittels Fußpedal, wodurch beide Hände für das Materialhandling frei bleiben
- ▶ Seriennmäßig mit schräger, segmentierter Oberwange (ausser bei FSBM 1020-20HSG)
- ▶ Der kräftige Hilfszylinder erleichtert das Biegen
- ▶ Öffnung zwischen Ober- und Unterwange von bis zu ca. 50 mm



Mit Geißfuß -  
perfekt für Dachdecker



**FSBM 1020-20 S2**

Mit segmentierten Scharfbiegewerkzeugen, segmentierter Biegeleiste und durchgehender Betauflage

**FSBM 1020-20 HSG**

Mit hoher, segmentierter Oberwange, segmentierter Betauflage und segmentierter Biegeleiste



<b>FSBM 1020-25 E</b> statt € 1.599,00 zzgl. USt. <b>1.489,-</b> € 1.771,91 inkl. USt. Art.-Nr. 3772125 **	<b>FSBM 1020-20 S2</b> statt € 1.789,00 zzgl. USt. <b>1.669,-</b> € 1.986,11 inkl. USt. Art.-Nr. 3772102 **	<b>FSBM 1020-20 HSG</b> statt € 2.899,00 zzgl. USt. <b>2.759,-</b> € 3.283,21 inkl. USt. Art.-Nr. 3770103 **	<b>FSBM 1270-20 E</b> statt € 1.839,00 zzgl. USt. <b>1.699,-</b> € 2.021,81 inkl. USt. Art.-Nr. 3772127 **	<b>FSBM 1270-20 HS2</b> statt € 1.979,00 zzgl. USt. <b>1.799,-</b> € 2.140,81 inkl. USt. Art.-Nr. 3772128 **	<b>FSBM 1520-15 E</b> statt € 2.649,00 zzgl. USt. <b>2.399,-</b> € 2.854,81 inkl. USt. Art.-Nr. 3772129 **	<b>FSBM 2020-12 E</b> statt € 3.899,00 zzgl. USt. <b>3.499,-</b> € 4.163,81 inkl. USt. Art.-Nr. 3772130 **
--	---	--	--	--	--	--

Technische Daten		FSBM 1020-25 E	FSBM 1020-20 S2	FSBM 1020-20 HSG	FSBM 1270-20 E	FSBM 1270-20 HS2	FSBM 1520-15 E	FSBM 2020-12 E
Biegeleistung (400 N/mm <sup>2</sup> )	mm	2,5	2,0	2,0	2,0	2,0	1,5	1,2
Biegeleistung (600 N/mm <sup>2</sup> ) <sup>1)</sup>	mm	1,5	1,2	1,2	1,2	1,2	0,9	0,7
Arbeitsbreite max.	mm	1.020	1.020	1.020	1.270	1.270	1.520	2.020
Biegewinkel max.	°	135	135	150	135	135	135	135
Abmessungen (L x B x H) ca.	mm	1.350 x 800 x 1.130	1.350 x 800 x 1.130	1.280 x 620 x 1.200	1.600 x 800 x 1.130	1.600 x 800 x 1.130	1.850 x 770 x 1.130	2.290 x 820 x 1.180
Gewicht ca.	kg	290	325	360	340	370	415	540
Transportzuschlag <sup>1)</sup>		TPZ 300 = 79,00 €	TPZ 400 = 99,00 €	TPZ 400 = 99,00 €	TPZ 400 = 99,00 €	TPZ 400 = 99,00 €	TPZ 400 = 99,00 €	TPZ 400 = 99,00 €

1) Zum Biegen von VA unbedingt optionale Werkzeuge erforderlich

Typ	Segmentaufteilung
FSBM 1020-25 E	25-30-35-40-45-50-75-100-150-200-270 mm
FSBM 1020-20 S2	25-30-35-40-45-50-75-100-150-200-270 mm
FSBM 1020-20 HSG	25-30-35-40-45-50-75-100-150-200-270 mm
FSBM 1270-20 E	25-30-35-40-45-50-75-100-150-200-250-270 mm
FSBM 1270-20 HS2	25-30-35-40-45-50-75-100-150-200-250-270 mm

Zubehör (außer 3770103)	Art.-Nr.	€ zzgl. USt.
Hinteranschlag bis 300 mm	3772720	135,00

## MBM 1250 – Magnetische Schwenkbiegemaschine

- ▶ Einfache, schnelle und komfortable Bedienung
- ▶ Kompakt & platzsparend
- ▶ Ideal zum Biegen von Aluminium, Kupfer, Stahl, Edelstahl usw.
- ▶ Gradgenaue Biegewinkeljustierung bis zu 170 °
- ▶ Kraftvolles elektromagnetisches Klemmsystem für präzise Biegeergebnisse
- ▶ Die Klemmung über die ganze Breite garantiert eine saubere Biegung
- ▶ Segmentaufteilung: 25 - 40 - 50 - 70 - 140 - 280 - 700 - 1.250 mm

Lieferumfang
• Biegewinkelanschlag
• Verbreiterung Biegewange
• Hinteranschlag
• Scharfbiegeschiene
• Segmentierte Oberwange
• Geschlitzte Biegeschiene
• 7 Biegesegmente
• Fußpedal

<b>MBM 1250</b> statt € 3.990,00 zzgl. USt. <b>3.499,-</b> € 4.163,81 inkl. USt. Art.-Nr. 3770125
---



- ▶ Mit praktischen Ablagen für alle Einzelsegmente und Biegeschiene

Technische Daten		MBM 1250
Biegebreite max.	mm	1.250
Fixierdruck	t	6
Werkstückdicke <sup>2)</sup>		
Stahlblech (max. Zugfestigkeit 400 N/mm <sup>2</sup> , Aluminium, Kupfer, Zink, Messing)	mm	1,6 <sup>3)</sup> / 1,2 <sup>4)</sup>
Edelstahl	mm	1,0 <sup>3)</sup> / 0,9 <sup>4)</sup>
Aluminium	mm	1,2 <sup>3)</sup> / 1,0 <sup>4)</sup>
Abmessungen (L x B x H) ca.	mm	1.500 x 410 x 390
Gewicht ca.	kg	150
Transportzuschlag <sup>1)</sup>		TPZ 100 = 50,00 €

### Zahlreiche Biegemöglichkeiten:

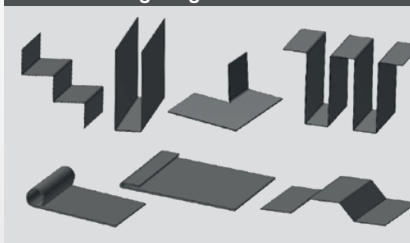

Hinweis: Maschine nicht verwenden bei Herzschrittmacher

\*\*\*) keine 3 Jahre Stürmer Garantie 1) Erläuterung Transportverpackungspauschale /-zuschlag siehe Rückseite, Angaben TVP/TPZ zzgl. USt. 2) nur mit optionalen Werkzeugen möglich 3) Biegeaugen-Verbreiterung demontiert 4) Biegeaugen-Verbreiterung montiert

## Serie HSBM – Leichte Handschwenkbiegemaschinen mit Fahrwerk

- ▶ Vielseitig und mobil
- ▶ Ideal für Dachdecker und Spengler im Montageeinsatz z.B. zum Anfertigen von Erker- und Kehlblechen oder Schornsteinverkleidungen
- ▶ Leichtbau für den mobilen Einsatz. Je nach Material ist eine Feinjustierung erforderlich.
- ▶ Ausgestattet mit Transportrollen mit Feststellbremse
- ▶ Sichere, materialschonende Bedienung
- ▶ Sicheres Fixieren des Werkstücks über Hebel
- ▶ Schwenkbiegevorgang über Bügelgriff

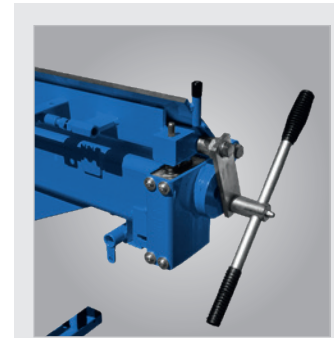

**HSBM 1160-1,5**  
Abbildung zeigt optionales Zubehör:  
Trittauflage aus Holz (Art Nr: 3792093)  
Fußpedal für Oberwange (Art Nr: 3792092)



**HSBM 3160-0,7**

**Umfangreiches Zubehör erhältlich**

**HSBM 1160-1,5**  
statt € 1.239,00 zzgl. USt.  
**1.149,-**  
€ 1.367,31 inkl. USt.  
Art.-Nr. 3775011 \*\*

**HSBM 2160-1,0**  
statt € 1.959,00 zzgl. USt.  
**1.869,-**  
€ 2.224,11 inkl. USt.  
Art.-Nr. 3775021 \*\*

**HSBM 2660-0,8**  
statt € 2.539,00 zzgl. USt.  
**2.399,-**  
€ 2.854,81 inkl. USt.  
Art.-Nr. 3775026 \*\*

**HSBM 3160-0,7**  
statt € 3.249,00 zzgl. USt.  
**3.099,-**  
€ 3.687,81 inkl. USt.  
Art.-Nr. 3775031 \*\*

Technische Daten		HSBM 1160-1,5	HSBM 2160-1,0	HSBM 2660-0,8	HSBM 3160-0,7
Arbeitsbreite max.	mm	1150	2000	2500	3000
Biegeleistung (400 N/mm <sup>2</sup> )	mm	1,5	1,0	0,8	0,8
Abmessungen (L x B x H) ca.	mm	1.550 x 660 x 1.060	2.500 x 660 x 1.000	2.950 x 660 x 1.000	3.550 x 660 x 1.000
Gewicht ca.	kg	155	244	304	415
Transportverpackungspauschale <sup>1)</sup>		TVP 2 = 45,00 €	TVP 4 = 79,00 €	TVP 4 = 79,00 €	TVP 4 = 79,00 €
Transportzuschlag <sup>1)</sup>		TPZ 300 = 79,00 €	TPZ 300 = 79,00 €	TPZ 400 = 99,00 €	TPZ 500 = 125,00 €
Zuschlag Übermaß <sup>1)</sup>		-	ZUEM = 39,00 €	ZUEM = 39,00 €	ZUEM = 39,00 €

Zubehör	HSBM 1160-1,5	HSBM 2160-1,0	HSBM 2660-0,8	HSBM 3160-0,7	Art.-Nr.	€ zzgl. USt.
Rollenschere	✓	✓	✓	✓	3792050	499,00
Ersatzmessersatz	✓	✓	✓	✓	3792051	195,00
Gradskala	✓	✓	✓	✓	3792053	67,50
Revolveranschlag	✓	✓	✓	✓	3792054	165,00
Handgriffe	✓	✓	✓	✓	3792056	89,50
Höhenverstellung	✓	✓	✓	✓	3792057	239,00
Falzschießer	✓	✓	✓	✓	3792063	145,00
Gasfeder für Oberwange	✓	✓	✓	✓	3792058	189,00
Hinteranschlag 1.000 mm	✓	✓	✓	✓	3792090	165,00
Hinteranschlag 1.000 mm	✓	✓	✓	✓	3792052	215,00
Hinteranschlag 1.000 mm	✓	✓	✓	✓	3792086	279,00
Vorderanschlag	✓	✓	✓	✓	3792091	165,00
Vorderanschlag	✓	✓	✓	✓	3792055	165,00
Vorderanschlag	✓	✓	✓	✓	3792070	165,00
Vorderanschlag	✓	✓	✓	✓	3792080	165,00
Fußpedal für Oberwange	✓	✓	✓	✓	3792092	285,00
Fußpedal für Oberwange	✓	✓	✓	✓	3792059	285,00
Fußpedal für Oberwange	✓	✓	✓	✓	3792071	285,00
Fußpedal für Oberwange	✓	✓	✓	✓	3792081	285,00
Falleiste für Blechabschnitte	✓	✓	✓	✓	3792060	74,50
Falleiste für Blechabschnitte	✓	✓	✓	✓	3792072	74,50
Falleiste für Blechabschnitte	✓	✓	✓	✓	3792082	74,50
Wulsteinrichtung Ø 16 mm	✓	✓	✓	✓	3792062	269,00
Wulsteinrichtung Ø 16 mm	✓	✓	✓	✓	3792074	345,00
Wulsteinrichtung Ø 16 mm	✓	✓	✓	✓	3792085	409,00
Trittauflage aus Holz	✓	✓	✓	✓	3792093	119,00
Trittauflage aus Holz	✓	✓	✓	✓	3792061	119,00
Trittauflage aus Holz	✓	✓	✓	✓	3792073	119,00
Trittauflage aus Holz	✓	✓	✓	✓	3792084	119,00



**HSBM 2160-1,0**  
Abbildung zeigt optionales Zubehör:  
Trittauflage aus Holz (Art Nr: 3792061)  
Fußpedal für Oberwange (Art Nr: 3792059)  
Hinteranschlag (Art Nr: 3792052)  
Rollenschere (Art Nr: 3792050)  
Handgriffe (Art Nr: 3792056)  
Gradskala (Art Nr: 3792053)  
Höhenverstellung der Oberwange (Art Nr: 3792057)  
Revolveranschlag 4x 0° - 160° (Art Nr: 3792054)

## MSBM 2020-15 CS / MSBM 2520-10 CS - Motorische Schwenkbiegemaschinen

### Robuste Ausführung mit motorischem Antrieb der Ober- und Biegewange mit segmentierter Oberwange

- ▶ Fußbedienung ermöglicht Positionierung des Blechs mit beiden Händen
- ▶ Werkstückklemmung und Biegevorgang erfolgen motorisch über einen Kettenantrieb
- ▶ Einstellung des Biegewinkels manuell, Ablesen des Winkels an einem Skalenring
- ▶ Viele Biegemöglichkeiten mit segmentierter Oberwange
- ▶ Genaue Bewegung der Klemmwange über großdimensionierte Flachführungen
- ▶ Schwere, robuste Schweißkonstruktion

#### Lieferumfang

- Skala für Biegewinkel
- Fußpedal mit Not-Aus



MSBM 3020-10 CS

Typ	Segmentaufteilung
MSBM 2020-15 CS	25-30-35-40-45-50-75-100-150-200-200-270-400-400
MSBM 2520-10 CS	25-30-35-40-45-50-75-100-100-150-200-200-270-400-400-400
MSBM 3020-10 CS	25-30-35-40-45-50-75-100-150-200-200-200-270-400-400-400-400

**MSBM 2020-15 CS**  
statt € 9.990,00 zzgl. USt.  
**8.699,-**  
€ 10.351,81 inkl. USt.  
Art.-Nr. 3772940

**MSBM 2520-10 CS**  
statt € 11.990,00 zzgl. USt.  
**10.599,-**  
€ 12.612,81 inkl. USt.  
Art.-Nr. 3772945

Technische Daten		MSBM 2020-15 CS	MSBM 2520-10 CS
Arbeitsbreite max.	mm	2.020	2.520
Biegeleistung (230 N/mm <sup>2</sup> )	mm	2	1,5
Biegeleistung (400 N/mm <sup>2</sup> )	mm	1,5	1,0
Biegeleistung (700 N/mm <sup>2</sup> )	mm	0,8	0,5
Biegewinkel max.	°	135	135
Öffnung zwischen Ober- und Unterwange	mm	100	100
Ausgangsleistung Wange/Biegen	kW	0,37 / 0,75	0,37 / 0,75
Elektrischer Anschluss ~50 Hz	V	400	400
Abmessungen (L x B x H) ca.	mm	2.680 x 640 x 1.100	3.180 x 640 x 1.100
Gewicht ca.	kg	965	1.310
Transportzuschlag <sup>1)</sup>		TPZ 1000 = 189,00 €	TPZDF2 = 405,00 €

## Serie MSBM – Teilmotorische Schwenkbiegemaschinen in schwerer Ausführung für Blechstärken bis 3,0 mm

- ▶ Teilmotorische Ausführung - Bedienung der Oberwange manuell, Biegevorgang motorisch
- ▶ Serienmäßig mit manueller Einstellung des Biegewinkels mittels Skalenring
- ▶ Besonders wartungsarm
- ▶ Mit Fußbedienung
- ▶ Entwickelt für den professionellen Einsatz
- ▶ Schwere, kompakte Schweißkonstruktion

#### S-Modelle

- ▶ Mit segmentierter Oberwange



MSBM 2020-25 S  
Mit Option: digitale Biegewinkelsteuerung und Hinteranschlag  
siehe Hauptkatalog

#### Biegewange MSBM

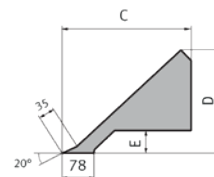

#### Abmessungen ca. Biegewange MSBM

L	C	D	E
1.500	340	305	49
2.000	340	305	49
2.500	345	310	49
3.000	345	310	49

Breite der Biegeleiste 20 mm

#### Biegewange MSBM S

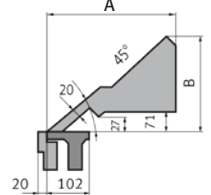

#### Abmessungen ca. Biegewange MSBM S

L	A	B
1.500	360	335
2.000	360	335
2.500	370	340
3.000	370	340

Breite der Biegeleiste 20 mm

Typ	Segmentaufteilung
MSBM 1520-30/S	25-30-35-40-45-50-75-100-150-220-250-500
MSBM 2020-25/S	25-30-35-40-45-50-75-100-150-200-200-270-400-400

**MSBM 1520-30**  
statt € 16.390,00 zzgl. USt.  
**15.899,-**  
€ 18.919,81 inkl. USt.  
Art.-Nr. 3779030 \*\*

**MSBM 2020-25**  
statt € 17.490,00 zzgl. USt.  
**16.899,-**  
€ 20.109,81 inkl. USt.  
Art.-Nr. 3779031

**MSBM 1520-30 S**  
statt € 17.590,00 zzgl. USt.  
**16.999,-**  
€ 20.228,81 inkl. USt.  
Art.-Nr. 3779040 \*\*

**MSBM 2020-25 S**  
statt € 18.290,00 zzgl. USt.  
**17.499,-**  
€ 20.823,81 inkl. USt.  
Art.-Nr. 3779041 \*\*

Technische Daten		MSBM 1520-30	MSBM 2020-25	MSBM 1520-30 S	MSBM 2020-25 S
Arbeitsbreite max.	mm	1.520	2.020	1.520	2.020
Biegeleistung (400 N/mm <sup>2</sup> )	mm	3,0	2,5	3	2,5
Biegeleistung (600 N/mm <sup>2</sup> )	mm	2,0	1,75	2,0	1,75
Öffnung zwischen Ober- und Unterwange	mm	140	140	140	140
Motorleistung ~50 Hz	kW	1,1 / 400	1,1 / 400	1,1 / 400	1,1 / 400
Abmessungen (L x B x H) ca.	mm	2.475 x 560 x 1.290	2.975 x 560 x 1.290	2.475 x 560 x 1.290	2.975 x 560 x 1.290
Gewicht ca.	kg	1.060	1.450	1.060	1.450
Transportzuschlag <sup>1)</sup>			TPZDF2 = 405,00 €		

\*\*\*) keine 3 Jahre Stürmer Garantie 1) Erläuterung der Transportzuschläge siehe Rückseite, Preis TPZ / TPZDF zzgl. USt.

2) Leistungsangaben bezogen auf Material mit Zugfestigkeit 400 N/mm<sup>2</sup>; Biegeleistung VA: Faktor 0,65; Biegeleistung Alu: Faktor 1,4; zum Biegen von VA ist optionales Werkzeug erforderlich 2) Biegeleistung VA bzw Stahl 700 N/mm<sup>2</sup>

Unverbriefliche Aktionspreise  
Lieferbedingungen siehe Rückseite

## Serie MSBM PRO – Schwere Ausführung mit motorischer Klemmung des Werkstücks

- ▶ Kraftvoller und leiser Antrieb über LENZE-Getriebemotoren mit Bremse
- ▶ Kompakte, schwere und spannungsfreie Stahl-Schweißkonstruktion
- ▶ Scharfbiegeschiene aus Werkzeugstahl C50 an der Klemmwange
- ▶ Durchgehende, auswechselbare Bettauflage aus Werkzeugstahl C50
- ▶ Durchgehende Biegeschiene aus Werkzeugstahl C50 an der Biegewange
- ▶ Automatische Druckregulierung der Klemmwange über Motorstrom-Aufnahme
- ▶ Antrieb der Klemmwange über großzügig dimensionierte Trapezgewindespindeln
- ▶ Manuell feineinstellbare Biegewange mit Skala
- ▶ Manuelle Bombierung über Druckschrauben in der Biegewange
- ▶ Fußfernbedienung mit Not-Aus-Funktion
- ▶ Alle beweglichen Teile wartungsarm gelagert
- ▶ Elektrische Komponenten von Schneider oder Omron

### SH-Modelle

- ▶ mit hohen, segmentierten Geißfußwerkzeugen

### Auf Anfrage erhältlich:

- ▶ Modelle in DUO Ausführung mit durchgehender Scharfbiegeschiene und segmentierten Geißfußwerkzeugen



· *serienmäßige Steuerung MA – manuelle Verstellung des Biegewinkels mittels Skalenring an der linken Maschinenseite*



MSBM 2020-40 Pro SH  
Mit Option: Steuerung NC 1

Überzeugen Sie sich von unserer Leistungsfähigkeit und fragen Sie nach einer individuellen Beratung!  
beratung@metalkraft.de



Typ	Segmentaufteilung
MSBM 2020-40 PRO & SH	25-30-35-40-45-50-75-100-150-220-250-500
MSBM 2520-35 PRO SH	25-30-35-40-45-50-75-100-150-220-250-500-500

MSBM 2020/40 PRO  
statt € 38.790,00 zzgl. USt.  
**35.999,-**  
€ 42.838,81 inkl. USt.  
Art.-Nr. 3779124

MSBM 2020/40 PRO SH  
statt € 42.050,00 zzgl. USt.  
**38.999,-**  
€ 46.408,81 inkl. USt.  
Art.-Nr. 3779134

MSBM 2020-30 PRO SH  
statt € 44.490,00 zzgl. USt.  
**40.999,-**  
€ 48.788,81 inkl. USt.  
Art.-Nr. 3779131

MSBM 2020-40 PRO SH  
statt € 51.950,00 zzgl. USt.  
**47.999,-**  
€ 57.118,81 inkl. USt.  
Art.-Nr. 37791341

MSBM 2520-35 PRO SH  
statt € 55.450,00 zzgl. USt.  
**50.999,-**  
€ 60.688,81 inkl. USt.  
Art.-Nr. 37791351

### Lieferumfang Lagerausstattung:

- › Gehärtete Werkzeuge
- › Biegewinkeleinstellung PT 1 über Potentiometer an der Maschinenfront (rechts)
- › Hinteranschlag 6 - 760 mm, mit Handrad, Messeinrichtung und Anschlagfingern
- › Schnellklemmung für Oberwerkzeug

Technische Daten		2020-40 PRO	2020-40 PRO SH	2020-30 PRO SH	2020-40 PRO SH	2520-35 PRO SH
Arbeitsbreite max.	mm	2.020	2.020	2.020	2.020	2.020
Biegeleistung (400 N/mm <sup>2</sup> )	mm	4	4	3	4	3,5
Biegeleistung (600 N/mm <sup>2</sup> ) <sup>2)</sup>	mm	3	3	2	3	2,5
Öffnung zwischen Ober- und Unterwange	mm	200	90	90	90	90
Abgabeleistung Wange/ Biegen	kW	1,1/4,0	1,1/4,0	0,75/3,0	0,75/3,0	1,1/4,0
Abmessungen (L x B x H) ca.	mm	3.020 x 1.100 x 1.560	3.020 x 1.100 x 1.560	2.935 x 1.100 x 1.560	3.020 x 1.100 x 1.560	3.620 x 1.100 x 1.560
Gewicht ca.	kg	3.900	3.900	3.050	3.900	4.500
Transportzuschlag <sup>1)</sup>				TPZDF2 = 405,00 €		
Transportverpackungspauschale <sup>1)</sup>				TVP 6 = 200,00 €		

1) Erläuterung der Transportzuschlag siehe Rückseite, Angaben TVP/TPZDF zzgl. USt. 2) nur mit optionalen Werkzeugen möglich

## MSBM 2515 NC / MSBM 3210 NC

### Motorische Schwenkbiegemaschinen mit NC Steuerung

#### Standardausführung

- ▶ Klemmwange mit Exzenterantrieb für schnellen Klemm- und Öffnungszyklus
- ▶ Durchgängige Scharfbiegeschiene mit 20° R1
- ▶ Eine schmale und ein breite durchgängige Biegeleiste im Lieferumfang enthalten (10 mm und 25 mm)
- ▶ Manuelle Blechdickeneinstellung der Biegewange
- ▶ Vorderer Sicherheitsbereich über Lichtvorhang abgesichert
- ▶ 3-Fach-Fußpedal für die Ein-Mann-Bedienung
- ▶ Servomotorischer Hinteranschlag mit 750mm Verfahrbereich mit flachen, drehbaren Anschlagfingern – dadurch keine Nuten im Auflagetisch für ein abdruckfreies Biegen

- ▶ Großer, rechteckiger Auflagetisch im Rückraum mit integrierten Transferkugeln für ein einfaches Materialhandling
- ▶ Bedienerfreundliche 15,6" Touchscreen NC-Steuerung an ergonomischen Schwenkarm

#### Sonderzubehör

- ▶ Hinteranschlagweiterungen mit 1000mm
- ▶ Graphische 2D-Steuerungen
- ▶ Schnelle, servo-motorische Blechdickenverstellung der Biegewange
- ▶ Scharfbiegeschiene mit verschiedenen Radien

2550 x 1,5mm bis 3200 x 1mm



#### HAUPTMERKMAL

Für sehr hohe Taktzahlen konzipiert



Abbildung zeigt MSBM 2030 NC



Bedienerfreundliche 15,6" Touchscreen NC-Steuerung an ergonomischen Schwenkarm

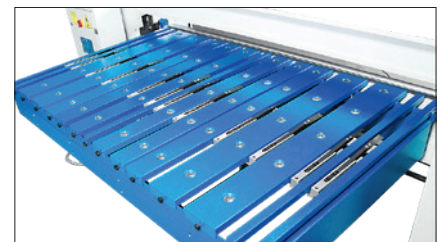

Großer, rechteckiger Auflagetisch im Rückraum mit integrierten Transferkugeln für ein einfaches Materialhandling

## FRAGEN SIE NACH IHREM PERSÖNLICHEN ANGEBOT!

Modell		MSBM 2515 NC	MSBM 3210 NC
Art.-Nr.		4131250	4131320
<b>Technische Daten</b>			
Arbeitsbreite	mm	2.515	3.210
Biegeleistung 400 N/mm <sup>2</sup>	mm	1,5	1
Biegeleistung 700 N/mm <sup>2</sup>	mm	1	0,6
Biegeleistung Aluminium	mm	2	1,5
Gesamaufnahmeleistung	kW	4,5	4,5
Abmessungen (L x B x H) ca.	mm	3.800 x 2.100 x 1.650	4.500 x 2.100 x 1.650
Gewicht ca.	kg	2.500	2.900

Überzeugen Sie sich von unserer Leistungsfähigkeit und fragen Sie nach einer individuellen Beratung!

0951 / 95555-504  
beratung@metalkraft.de



## MSBM 2025 NC / MSBM 2520 NC / MSBM 3215 NC Motorische Schwenkbiegemaschinen mit NC Steuerung

2050 x 2,5mm bis 3200 x 1,5mm

### Standardausführung

- ▶ Klemmwange mit Exzenterantrieb für schnellen Klemm- und Öffnungszyklus
- ▶ Oberwangenöffnung mit 180mm
- ▶ Biegewinkel 0°-150°
- ▶ Eine schmale und ein breite durchgängige Biegeleiste im Lieferumfang enthalten (10mm und 25mm)
- ▶ Manuelle Blechdickeneinstellung der Biegewange
- ▶ Vorderer Sicherheitsbereich über Lichtvorhang abgesichert
- ▶ 3-Fach-Fußpedal für die Ein-Mann-Bedienung
- ▶ Servomotorischer Hinteranschlag mit 750mm Verfahrbereich mit flachen, drehbaren Anschlagfingern – dadurch keine Nuten im Auflagetisch für ein abdruckfreies Biegen
- ▶ Großer, rechteckiger Auflagetisch im Rückraum mit integrierten Transferkugeln für ein einfaches Materialhandling
- ▶ Bedienerfreundliche 15,6" Touchscreen NC-Steuerung an ergonomischen Schwenkarm

### Sonderzubehör

- ▶ Hinteranschlagserweiterungen mit 1.000mm oder 1.500mm Länge
- ▶ Omega-Geometrie der Biege- und Unterwange für maximale Flexibilität bei Fassendeblechen durch mehr Freiraum für das Werkstück
- ▶ Graphische 2D- oder 3D-Steuerungen
- ▶ Schnelle, servo-motorische Blechdickenverstellung der Biegewange
- ▶ 60mm oder 90 mm hohe segmentierte Geißfußwerkzeuge ergänzend zur Scharfbiegeschiene
- ▶ Pneumatische Oberwerkzeugklemmung der segmentierten Geißfüße
- ▶ Zentrales, manuelles Bombiersystem der Biegewange
- ▶ Motorischer Zweiachs-Hinteranschlag für Schrägstellung
- ▶ Manuelle Verstellung der Hinteranschlagfinger für Schrägstellung
- ▶ Zweites Fußpedal für Zwei-Mann-Bedienung

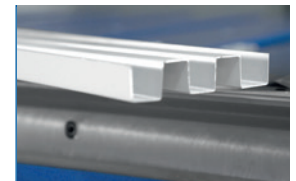

### HAUPTMERKMAL

Ideal für Spenglerprofile und Dachdecker



Abbildung zeigt MSBM 2025 NC

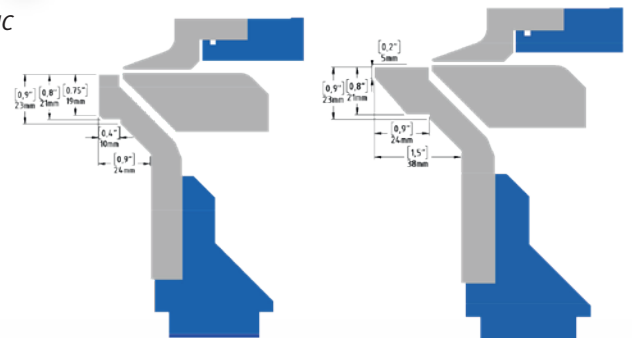

## FRAGEN SIE NACH IHREM PERSÖNLICHEN ANGEBOT!

Dank der Omega-Geometrie der Biege- und Unterwange ist das Biegen von Trapezblechen möglich (Option)

Modell		MSBM 2025 NC	MSBM 2520 NC	MSBM 3215 NC
Art.-Nr.		4132200	4132250	4132320
<b>Technische Daten</b>				
Arbeitsbreite	mm	2.025	2.520	3.215
Biegeleistung 400 N/mm <sup>2</sup>	mm	2,5	2	1,5
Biegeleistung 700 N/mm <sup>2</sup>	mm	1,5	1,2	1
Biegeleistung Aluminium	mm	3,5	3	2
Gesamtaufnahmeleistung	kW	4,5	4,5	4,5
Abmessungen (L x B x H) ca.	mm	3.350 x 2.100 x 1.860	3.830 x 2.100 x 1.860	4.450 x 2.100 x 1.860
Gewicht ca.	kg	2.550	3.000	3.300

## Serie MSBM NC Motorische Schwenkbiegemaschinen mit NC Steuerung

2050 x 4 mm bis 4200 x 2,5 mm

### Standardausführung

- ▶ Klemmwange mit Exzenterantrieb für schnellen Klemm- und Öffnungszyklus
- ▶ Große, lichte Oberwangenöffnung mit 220mm
- ▶ Eine schmale und ein breite durchgängige Biegeleiste im Lieferumfang enthalten (10mm und 25mm)
- ▶ Manuelle Blechdickeneinstellung der Biegewange
- ▶ Vorderer Sicherheitsbereich über Lichtvorhang abgesichert
- ▶ 3-Fach-Fußpedal für die Ein-Mann-Bedienung
- ▶ Servomotorischer Hinteranschlag mit 1.000mm Verfahrbereich mit flachen, drehbaren Anschlagfingern – dadurch keine Nuten im Auflagetisch für ein abdruckfreies Biegen
- ▶ Großer, rechteckiger Auflagetisch im Rückraum mit integrierten Transferkugeln für ein einfaches Materialhandling
- ▶ Bedienerfreundliche 15,6“ Touchscreen NC-Steuerung an ergonomischen Schwenkarm

### Sonderzubehör

- ▶ Hinteranschlagserweiterungen mit 1.500, 2.500, 3.200 oder 4.200 mm Länge
- ▶ Unterschiedliche Auflagetischgeometrien. L-, T- oder U-Form
- ▶ Omega-Geometrie der Biege- und Unterwange für maximale Flexibilität bei Fassendeblechen durch mehr Freiraum für das Werkstück
- ▶ Graphische 2D- oder 3D-Steuerungen
- ▶ Schnelle, servo-motorische Blechdickenverstellung der Biegewange
- ▶ 90 mm oder 110 mm hohe segmentierte Geißfußwerkzeuge ergänzend zur Scharfbiegeschiene
- ▶ Pneumatische Oberwerkzeugklemmung der segmentierten Geißfüße
- ▶ Zentrales, manuelles Bombiersystem der Biegewange
- ▶ Motorischer Zweiachs-Hinteranschlag für Schrägstellung
- ▶ Manuelle Verstellung der Hinteranschlagfinger für Schrägstellung
- ▶ Zweites Fußpedal für Zwei-Mann-Bedienung

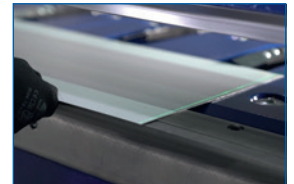

### HAUPTMERKMAL

Hohe Taktung durch exzentrischen Antrieb der Oberwangenklemmung



Abbildung zeigt MSBM 2030 NC

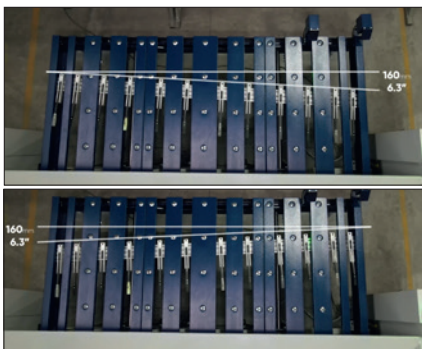

Schräg verstellbarer servomotorischer Hinteranschlag ermöglicht die Erweiterung des Produktspektrums (Option)

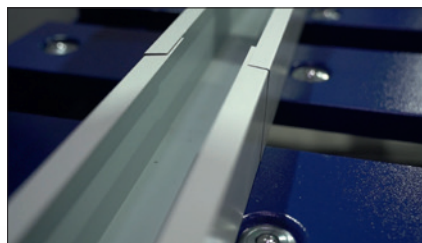

Durch den konischen Hinteranschlag z.B. die Herstellung von ineinandergreifend Teleskopprofilen möglich

**FRAGEN SIE NACH IHREM  
PERSÖNLICHEN ANGEBOT!**

Modell		MSBM 2030 NC	MSBM 2525 NC	MSBM 3220 NC	MSBM 4215 NC
Art.-Nr.		4133200	4133250	4133320	4133420
<b>Technische Daten</b>					
Arbeitsbreite	mm	2030	2525	3220	4200
Biegeleistung 400 N/mm <sup>2</sup>	mm	3	2,5	2	1,5
Biegeleistung 700 N/mm <sup>2</sup>	mm	2	1,5	1,2	1
Biegeleistung Aluminium	mm	4	3,5	3	2
Gesamaufnahmeleistung	kW	5,7	5,7	5,7	5,7
Abmessungen (L x B x H) ca.	mm	3.350 x 2.400 x 1.900	3.830 x 2.400 x 1.900	4.450 x 2.400 x 1.900	5.450 x 2.400 x 1.900
Gewicht ca.	kg	3.800	4.050	4.500	5.350

## MSBM C 2525 NC / MSBM C 3220 NC / MSBM C 4215 NC

### Motorische Schwenkbiegemaschinen mit NC-Steuerung und schwenkbarer Oberwange

2520 x 2,5mm bis 4200 x 1,5mm

#### Standardausführung

- ▶ Klemmwange mit Exzenterantrieb für schnellen Klemm- und Öffnungszyklus
- ▶ 180° drehbare Oberwange mit zwei Werkstationen – 100mm hohe segmentierte Geißfüße und einteilige 30°-Scharfbiegeschiene
- ▶ Große, lichte Oberwangenöffnung mit 200 mm
- ▶ Eine schmale und ein breite durchgängige Biegeleiste im Lieferumfang enthalten (10 mm und 25 mm)
- ▶ Manuelle Blechdickeneinstellung der Biegewange
- ▶ Vorderer Sicherheitsbereich über Lichtvorhang abgesichert
- ▶ 3-Fach-Fußpedal für die Ein-Mann-Bedienung
- ▶ Servomotorischer Hinteranschlag mit 1000mm Verfahrbereich mit flachen, drehbaren Anschlagfingern
- ▶ Großer, rechteckiger Auflagetisch im Rückraum mit integrierten Transferkugeln für ein einfaches Materialhandling
- ▶ Bedienerfreundliche 15,6“ Touchscreen-NC-Steuerung an ergonomischen Schwenkarm

#### Sonderzubehör

- ▶ Hinteranschlagweiterungen mit 1.500, 2.500, 3.200 oder 4.200 mm Länge
- ▶ Unterschiedliche Auflagetischgeometrien. L-, T- oder U-Form
- ▶ Omega-Geometrie der Unter- und Oberwange für maximale Flexibilität bei Fassendeblechen durch mehr Freiraum für das Werkstück
- ▶ Graphische 2D- oder 3D-Steuerungen
- ▶ Schnelle, servo-motorische Blechdickenverstellung der Biegewange
- ▶ Pneumatische Oberwerkzeugklemmung der segmentierten Geißfüße
- ▶ Zentrales, manuelles Bombiersystem der Biegewange
- ▶ Motorischer Zweiachs-Hinteranschlag für Schrägstellung
- ▶ Manuelle Verstellung der Hinteranschlagfinger für Schrägstellung
- ▶ Zweites Fußpedal für Zwei-Mann-Bedienung

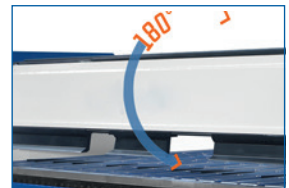

#### HAUPTMERKMAL

Sehr hohe Flexibilität und Zeitersparnis durch schwenkbare Oberwange mit zwei Werkzeugstationen – segmentiertes, hohes Geißfußwerkzeug und durchgängige Scharfbiegeschiene



Abbildung zeigt MSBM C 2525 NC



Die 45° Geometrie an beiden Seiten der drehbaren Oberwange ermöglicht die höchst flexible und einfache Herstellung von schmalen Teilen

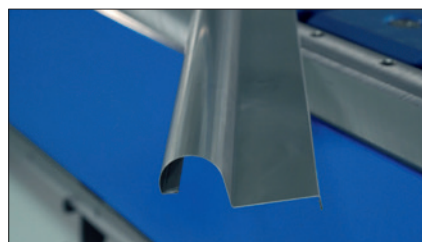

Einfache und schnelle Herstellung von Radien durch Stepkantungen

**FRAGEN SIE NACH IHREM PERSÖNLICHEN ANGEBOT!**

Modell		MSBM C 2525 NC	MSBM C 3220 NC	MSBM C 4215 NC
Art.-Nr.		4134250	4134320	4134420
<b>Technische Daten</b>				
Arbeitsbreite	mm	2.525	3.220	4.215
Biegeleistung 400 N/mm <sup>2</sup>	mm	2,5	2	1,5
Biegeleistung 700 N/mm <sup>2</sup>	mm	1,5	1,2	1
Biegeleistung Aluminium	mm	3,5	1,2	2
Gesamtaufnahmeleistung	kW	5,7	5,7	5,7
Abmessungen (L x B x H) ca.	mm	3.830 x 2.400 x 1.900	4.450 x 2.400 x 1.900	5.450 x 2.400 x 1.900
Gewicht ca.	kg	4.200	4.600	5.500

## Serie MSBM-SERVO NC Servomotorische Schwenkbiegemaschinen mit NC Steuerung

### Standardausführung

- ▶ Klemmwange angetrieben mittels Servomotoren und Kugelumlaufspindel für eine hohe aber dosierbare Klemmkraft
- ▶ Lichte Oberwangenöffnung von 180 mm
- ▶ Einteilige Scharfbiegeschiene mit 30°
- ▶ Eine schmale und ein breite durchgängige Biegeleiste im Lieferumfang enthalten (15 mm und 40 mm)
- ▶ Manuelle Blechdickeneinstellung der Biegewange
- ▶ Vorderer Sicherheitsbereich über Lichtvorhang abgesichert
- ▶ 3-Fach-Fußpedal für die Ein-Mann-Bedienung
- ▶ Motorischer Hinteranschlag mit 1.000 mm Verfahrbereich mit soliden Anschlagfingern und Nuten in der Bettauflage

- ▶ Großer, rechteckiger Auflagetisch im Rückraum mit integrierten Transferkugeln für ein einfaches Materialhandling
- ▶ Bedienerfreundliche 15,6" Touchscreen NC-Steuerung an ergonomischen Schwenkarm

### Sonderzubehör

- ▶ Segmentierte, 100 mm hohe Geißfußwerkzeuge
- ▶ Hinteranschlagserweiterungen mit 2.500, 3.200 oder 4.200 mm Länge
- ▶ Unterschiedliche Auflagetischgeometrien. L-, T- oder U-Form
- ▶ Graphische 2D- oder 3D-Steuerungen
- ▶ Schnelle, servo-motorische Blechdickenverstellung der Biegewange
- ▶ Pneumatische Oberwerkzeugklemmung
- ▶ Zentrales, manuelles Bombiersystem der Biegewange
- ▶ Segmentierung der Bettauflage und/oder Biegeleiste
- ▶ Zweites Fußpedal für Zwei-Mann-Bedienung

2050 x 5mm bis 4200 x 3mm

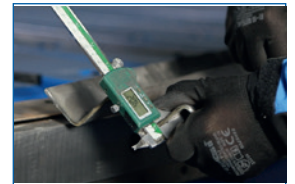

### HAUPTMERKMAL

Schwere Ausführung mit bis zu 4mm Biegeleistung bei 3.200mm Arbeitsbreite



Abbildung zeigt MSBM-SERVO 2050 NC

Überzeugen Sie sich von unserer Leistungsfähigkeit und fragen Sie nach einer individuellen Beratung!

0951 / 95555-504  
beratung@metalkraft.de



**FRAGEN SIE NACH IHREM  
PERSÖNLICHEN ANGEBOT!**



Sehr große Biegeleistung dank der doppelt angetriebenen Oberwange und Biegewange

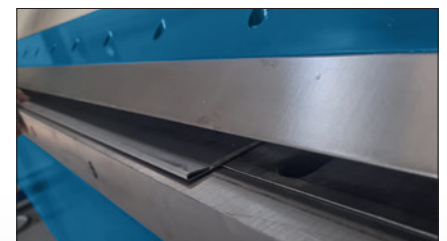

Falzleistung bis 2mm auf einer Arbeitsbreite von 3.200 mm

Modell		MSBM-SERVO 2050 NC	MSBM-SERVO 2545 NC	MSBM-SERVO 3240 NC	MSBM-SERVO 4230 NC
Art.-Nr.		4135200	4135250	4135320	4135420
<b>Technische Daten</b>					
Arbeitsbreite	mm	2.050	2.545	3.240	4.230
Biegeleistung 400 N/mm <sup>2</sup>	mm	5	4,5	4	3
Biegeleistung 700 N/mm <sup>2</sup>	mm	3,5	2,5	2,5	2
Biegeleistung Aluminium	mm	6,5	6	6	4
Gesamtaufnahmeleistung	kW	16,9	16,9	16,9	16,9
Abmessungen (L x B x H) ca.	mm	3.600 x 2.300 x 1.900	4.100 x 2.300 x 1.900	4.700 x 2.500 x 1.900	5.700 x 2.500 x 1.900
Gewicht ca.	kg	4.900	5.400	6.700	8.050

## Serie MSBM-SERVO NC Motorische Schwenkbiegemaschinen mit NC Steuerung

### Standardausführung

- ▶ Oberwange mit einer großzügigen lichten Öffnung von 350 mm
- ▶ Klemmwange angetrieben mittels Servomotoren und Kugelumlaufspindel für eine hohe Klemmkraft
- ▶ Servomotorischer Hinteranschlag mit 1.500 mm Verfahrbereich mit soliden Anschlagfingern und Nuten in der Betauflage
- ▶ Großer, rechteckiger Auflagetisch im Rückraum mit integrierten Transferkugeln für ein einfaches Materialhandling
- ▶ Eine schmale und ein breite durchgängige Biegeleiste im Lieferumfang enthalten (15 mm und 40 mm)
- ▶ 170 mm hohe, segmentierte Geißfußwerkzeug, Endstücke als Horn ausgeführt, um auch umlaufende Biegungen mit C-Seitenwänden ausführen zu können
- ▶ Manuelle Blechdickeneinstellung der BiegewangeVorderer Sicherheitsbereich über Lichtvorhang abgesichert
- ▶ 3-Fach-Fußpedal für die Ein-Mann-Bedienung
- ▶ Bedienerfreundliche 15,6“ Touchscreen NC-Steuerung an ergonomischen Schwenkarm

### Sonderzubehör

- ▶ Lichte Oberwangenöffnung 400 mm und 200 mm hohe, segmentierte Geißfuß-Werkzeuge
- ▶ Hinteranschlagserweiterungen mit 2.500, 3.200 oder 4.200 mm Länge
- ▶ Unterschiedliche Auflagetischgeometrien. L-, T- oder U-Form
- ▶ Graphische 2D- oder 3D-Steuerungen
- ▶ Motorische Blechdickenverstellung der Biegewange
- ▶ Pneumatische Oberwerkzeugklemmung
- ▶ Zentrales, manuelles Bombiersystem der Biegewange
- ▶ Flache, drehbare Anschlagfinger mit Betauflage ohne Nuten
- ▶ Segmentierung der Betauflage und/oder Biegeleiste
- ▶ Zweites Fußpedal für Zwei-Mann-Bedienung

2050 x 4 mm bis 4200 x 2,5 mm

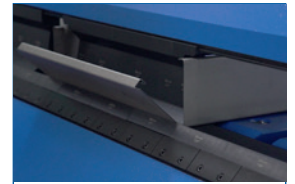

### HAUPTMERKMAL

Biegen von großen Kästen mit Seitenhöhen bis 170 mm (maximal 200 mm als Option möglich)

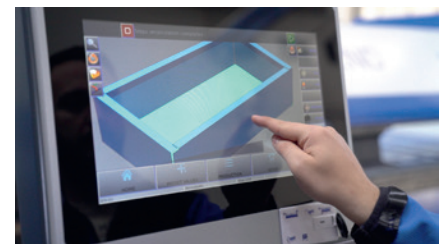
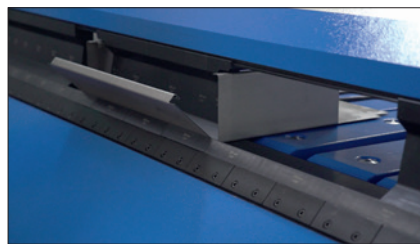
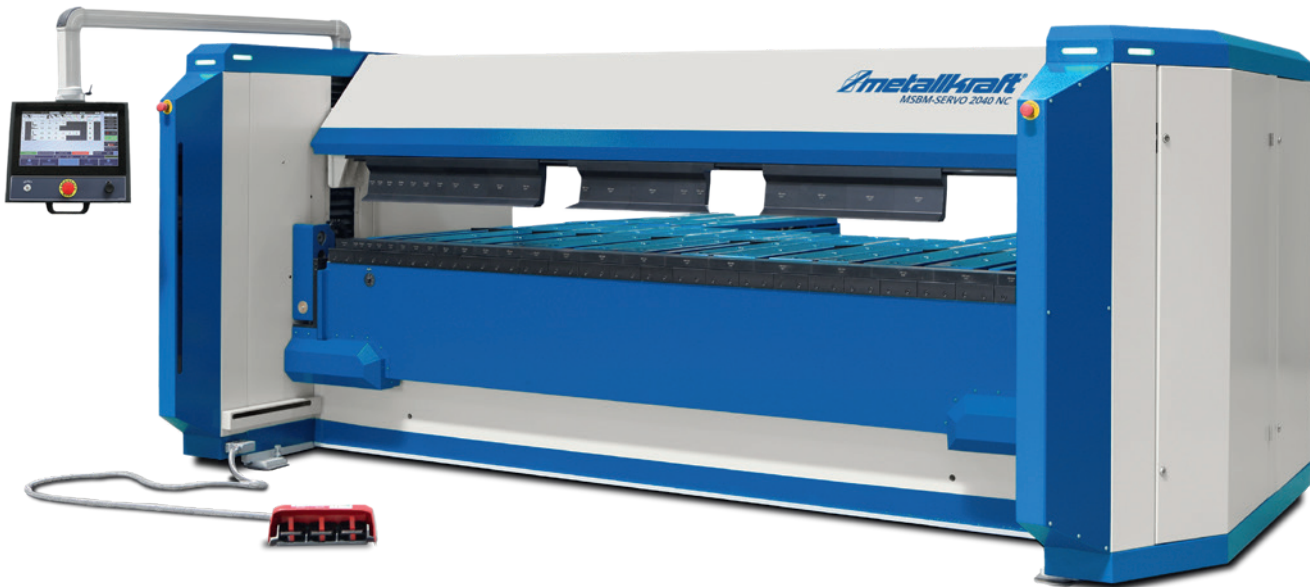

**FRAGEN SIE NACH IHREM  
PERSÖNLICHEN ANGEBOT!**

Sehr gut geeignet für die Herstellung von hohen Kästen mit 170 mm. Seitenhöhe und Materialstärken bis 4 mm – optional Seitenhöhen bis 200 mm möglich

Intuitiv programmierbare graphische 3D- oder 2D-Steuerung – auch für komplexe Aufgaben (Optional erhältlich)

Modell		MSBM-SERVO 2040 NC	MSBM-SERVO 2535 NC	MSBM-SERVO 3230 NC	MSBM-SERVO 4225 NC
Art.-Nr.		4137200	4137250	4137320	4137420
Arbeitsbreite	mm	2.040	2.535	3.230	4.225
Biegeleistung 400 N/mm <sup>2</sup>	mm	4	3,5	3	2,5
Biegeleistung 700 N/mm <sup>2</sup>	mm	3	2,5	2	1,5
Biegeleistung Aluminium	mm	6	5	4	3,5
Gesamtaufnahmeleistung	kW	16,9	16,9	16,9	16,9
Abmessungen (LxBxH) ca.	mm	3.600 x 2.300 x 2.400	4.100 x 2.300 x 2.400	4.700 x 2.300 x 2.400	5.700 x 2.300 x 2.400
Gewicht ca.	kg	6.800	7.300	8.250	9.650

## Serie MSBM SERVO C-NC

### Motorische Schwenkbiegemaschinen mit NC-Steuerung und schwenkbarer Oberwange

2050 x 4 mm bis 4200 x 2,5 mm

#### Standardausführung

- ▶ Klemmwange angetrieben mittels Servomotoren und Kugelumlaufspindel für eine hohe und dennoch dosierbare Klemmkraft
- ▶ 180° schwenkbare Oberwange mit zwei Werkstationen – 125 mm hohe segmentierte Geißfüße und einteilige 30°-Scharfbiegeschiene
- ▶ Großzügige lichte Oberwangenöffnung von 250 mm
- ▶ Eine schmale und ein breite durchgängige Biegeleiste im Lieferumfang enthalten (15 mm und 40 mm)
- ▶ Manuelle Blechdickeneinstellung der Biegewange
- ▶ Vorderer Sicherheitsbereich über Lichtvorhang abgesichert
- ▶ 3-Fach-Fußpedal für die Ein-Mann-Bedienung
- ▶ Servomotorischer Hinteranschlag mit 1.500 mm Verfahrbereich mit pneumatischen, soliden Anschlagfingern und Nuten in der Betauflage
- ▶ Großer, rechteckiger Auflagetisch im Rückraum mit integrierten Transferkugeln für ein einfaches Materialhandling

- ▶ Bedienerfreundliche 15,6“ Touchscreen NC-Steuerung an ergonomischen Schwenkarm

#### Sonderzubehör

- ▶ Hinteranschlagweiterungen mit 2.500, 3.200 oder 4.200 mm Länge
- ▶ Unterschiedliche Auflagetischgeometrien. L-, T- oder U-Form
- ▶ Graphische 2D- oder 3D-Steuerungen
- ▶ Schnelle, servo-motorische Blechdickenverstellung der Biegewange
- ▶ Pneumatische Oberwerkzeugklemmung der segmentierten Geißfüße
- ▶ Zentrales, manuelles Bombiersystem der Biegewange
- ▶ Segmentierung der Betauflage
- ▶ Zweites Fußpedal für Zwei-Mann-Bedienung

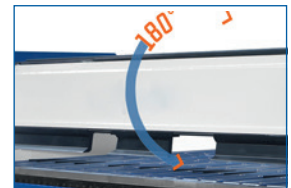

#### HAUPTMERKMAL

Sehr hohe Flexibilität und Zeitersparnis durch schwenkbare Oberwange mit zwei Werkzeuggestationen – segmentiertes, hohes Geißfußwerkzeug und durchgängige Scharfbiegeschiene



Abbildung zeigt MSBM-SERVO C 2040 NC

Überzeugen Sie sich von unserer Leistungsfähigkeit und fragen Sie nach einer individuellen Beratung!

0951 / 95 555-504  
beratung@metalkraft.de



**FRAGEN SIE NACH IHREM PERSÖNLICHEN ANGEBOT!**



Sehr schnelle Rüstzeiten durch pneumatische Werkzeugklemmung der segmentierten Oberwerkzeuge (Option)

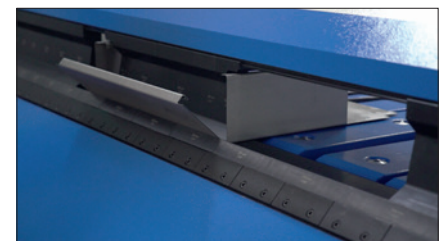

Dank der schwenkbaren Oberwange können komplexe Teile mit umlaufenden Biegungen mit 125mm Seitenhöhe und langen Profilseiten ohne Aufwand schnell und komfortabel hergestellt werden

Modell		MSBM-SERVO C 2040 NC	MSBM-SERVO C 2535 NC	MSBM-SERVO C 3230 NC	MSBM-SERVO C 4225 NC
Art.-Nr.		4136200	4136250	4136320	4136420
<b>Technische Daten</b>					
Arbeitsbreite	mm	2.040	2.353	3.230	4.225
Biegeleistung 400 N/mm <sup>2</sup>	mm	4	3,5	3	2,5
Biegeleistung 700 N/mm <sup>2</sup>	mm	3	2,5	2	1,5
Biegeleistung Aluminium	mm	6	5	4	3,5
Gesamtaufnahmekraft	kW	16,9	16,9	16,9	16,9
Abmessungen (L x B x H) ca.	mm	3.600 x 2.300 x 2.300	4.100 x 2.600 x 2.300	4.700 x 2.600 x 2.300	5.700 x 2.600 x 2.300
Gewicht ca.	kg	6.600	7.100	8.050	9.450

## WPK 1250-32

Werkstatt-Abkantpresse zeichnet sich durch Wiederholgenauigkeit und Präzision aus



- ▶ Hydraulischer Pressenantrieb über zwei Zylinder
- ▶ Gleichmäßiger Arbeitsdruck
- ▶ Werkzeugaufnahme System Promecam/Amada
- ▶ Ausschwenkbare Oberwange, perfekt zur Herstellung geschlossener Profile, z.B. für Lüftungsbauer

- ▶ Verstellung des Hinteranschlags über Handrad mit Zählwerk
- ▶ Eintauchtiefenverstellung für Biegewinkel feineinstellbar mit digitalem Zählwerk

Werkzeuge müssen separat je nach Anwendung bestellt werden, nicht im Lieferumfang enthalten

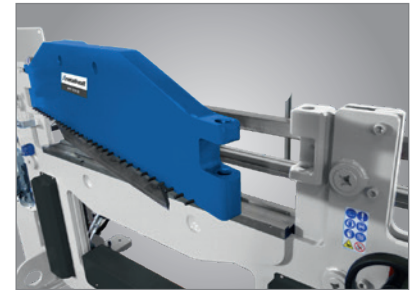

Geschlossene Werkstücke können durch Öffnen des oberen Balkens bearbeitet werden



Verstellung des Hinteranschlags über Handrad mit Zählwerk

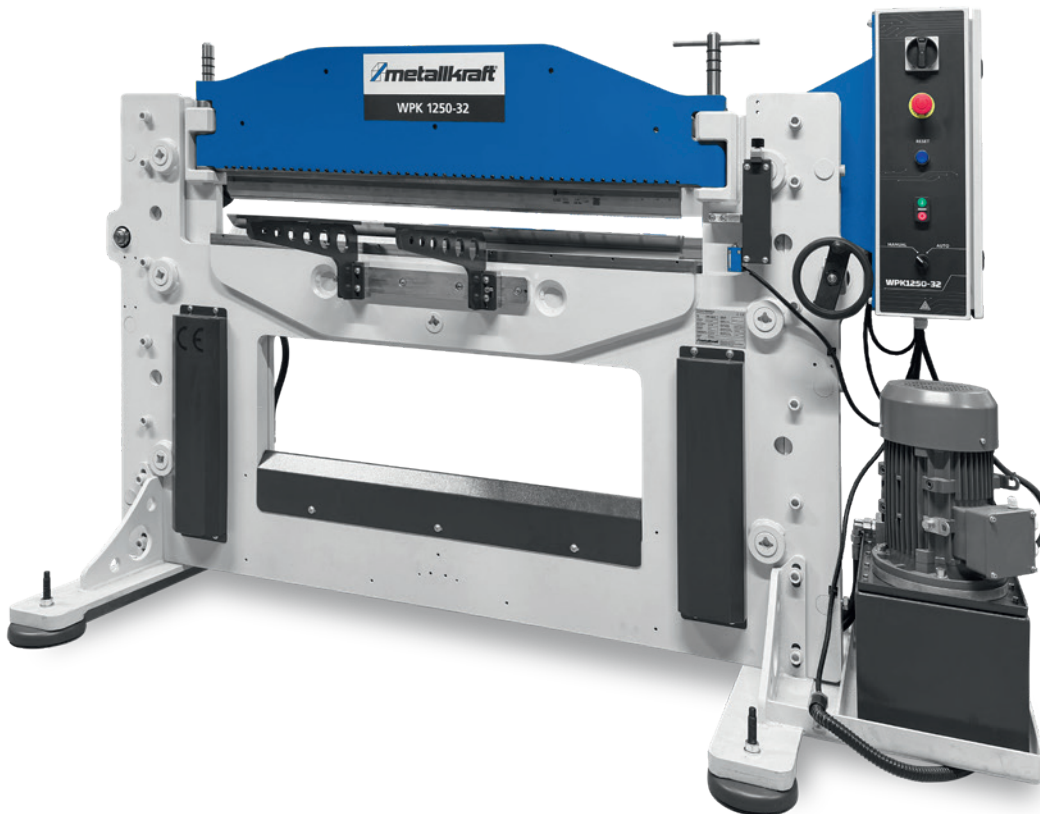

WPK 1250-32

statt € 17.499,00 zzgl. USt.

**15.999,-**

€ 19.038,81 inkl. USt.

Art.-Nr. 3778125 \*\*

Technische Daten		WPK 1250-32
Arbeitsbreite	mm	1.250
Biegeleistung (400 N/mm <sup>2</sup> )	mm	5
Presskraft	t	32
Ständerdurchlass	mm	200
Hub	mm	130
Biegegeschwindigkeit / Rückzug	mm/s	9 / 11
Hinteranschlag	mm	655
Anzahl Auflagekonsolen / HA-Finger	St	2/2
X-Achse-Weg	mm	655
Leistung Antriebsmotor ~50 Hz	kW/V	3 / 400
Einbauhöhe	mm	1.960
Abmessungen (L x B x H) ca.	mm	2.300 x 1.305 x 1.410
Gewicht ca.	kg	1.400
Transportzuschlag <sup>1)</sup>		TPZDF2 = 405,00 €

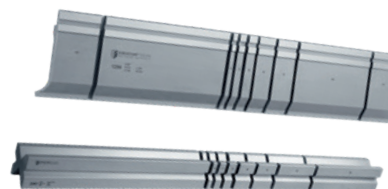

Starter-Werkzeugsatz	Art.-Nr.	€ zzgl. USt.
	38812602067	1.499,00

Bestehend aus:

- 1 x 388126000835
- 1 x 388126000F00
- 1 x 388206700835
- 1 x 388206700F00

Oberwerkzeug	Art.-Nr.	€ zzgl. USt.
LG 85° H=66,6mm / R0,8 / L=415mm	388126000415	109,00
LG 85°H=66,6mm / R0,8 / L=835mm	388126000835	185,00
geteilt H=66,6mm / R0,8 / L=805mm sekt.	388126000F00	345,00
<b>Multi-V-Matrize 85°</b>		
B=60mm V=16/22/35/50mm / L=415mm	388206700415	199,00
B=60mm V=16/22/35/50mm / L=835mm	388206700835	329,00
B=60mm geteilt V=16/22/35/50mm / L=805mm sekt.	388206700F00	569,00

## GBP DK 920 / GBP DK 1340

### CNC-Gesenkbiegepressen mit elektrischem Antrieb des Pressbalkens über Kugelumlaufspindeln

#### Standardausführung:

- ▶ Rein elektrischer Antrieb über Servomotoren und Kugelumlaufspindeln reduziert den Energieverbrauch und den Geräuschpegel
- ▶ Wartungsarbeiten an der Hydraulik entfallen - kein Hydrauliköl notwendig
- ▶ Grafische 2D CNC Steuerung DELEM DA-58T
- ▶ CNC-gesteuerter 2-Achsen-Hinteranschlag (X- und R-Achsen)
- ▶ Kompletter Satz sektionierter Werkzeuge, System Promecam/Amada
- ▶ Oberwerkzeugschnellklemmung, leicht gekröpfter Stempel, 85° mit 66,5 mm Höhe
- ▶ Multi-V-Matrize mit V-Öffnungen 16, 22, 35 und 50 mm
- ▶ LED beleuchteter Arbeitsbereich
- ▶ Mobile Fußbedieneinheit mit zwei Fußtasten
- ▶ Matrizenklemmplatten auf der gesamten Biegelänge
- ▶ 100% elektrisch, 0% hydraulisch
- ▶ Hohe Effizienz und Genauigkeit
- ▶ Hohe Geschwindigkeiten und deutlich leiserer Betrieb
- ▶ Umweltfreundlicher als herkömmliche, hydraulische Abkantpressen da bis zu 50% weniger Energie verbraucht und wird und kein Hydrauliköl zum Einsatz kommt

#### Mögliche Ausstattungsoptionen:

- ▶ Pneumatisches Oberwerkzeug-Schnellwechselsystem PROMECAM für vertikalen Werkzeugwechsel
- ▶ Pneumatisches Matrizen-Schnellwechselsystem 60 mm PROMECAM
- ▶ Sammelschiene für 60 mm Matrizen
- ▶ Verschiedene Hinteranschlagsysteme mit Z1/ Z2 und Delta-X-Achse
- ▶ Steuerung mit 3D-Programmierung und Import von DXF,- STEP- und IGES-Dateien
- ▶ Höhen- und neigungsverstellbarer Fronttisch für ergonomisches Arbeiten



Graphische 2D-CNC Steuerung Delem DA-58T mit Touchscreen, ergonomisch an schwenkbarem Arm befestigt



#### NIEDRIGER ENERGIEVERBRAUCH

Bis zu 50% weniger Energieverbrauch als herkömmliche hydraulische Abkantpressen



#### HOHE PRODUKTIVITÄT

Sehr hohe Geschwindigkeit erhöht die Taktzahlen und dadurch die Produktivität der Maschine



#### NIEDRIGER WARTUNGSaufwand

Da die Maschine ohne Hydraulikeinheit arbeitet entfallen die typischen Wartungsarbeiten wie Öl- und Filterwechsel oder das Risiko von Leckagen



#### LEISES ARBEITEN

Keine Hydraulikpumpe die im Hintergrund einen latenten Lärmpegel erzeugt.

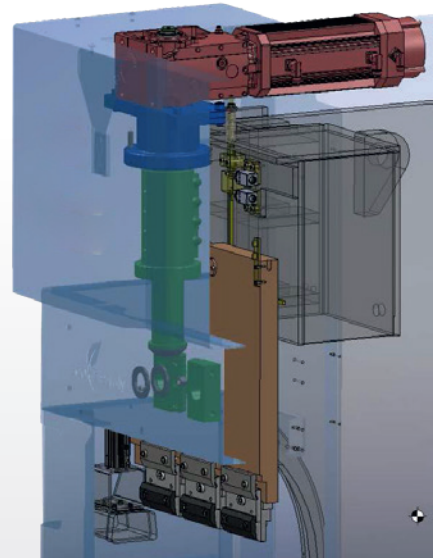

Rein elektrischer Antrieb über Servomotoren und Kugelumlaufspindel

## FRAGEN SIE NACH IHREM PERSÖNLICHEN ANGEBOT!

Modell		GBP DK 920	GBP DK 1340
Art.-Nr.		4571001	4571302
Presskraft	t	20	40
Biegelänge	mm	900	1.300
Gewicht ca.	kg	2.000	3.400

## Serie GBP DR

### Elektrische CNC Gesenkbiegepressen mit Riemensystem und Federrückzug

#### Standardausführung:

- ▶ Die Schließbewegung des Pressbalkens erfolgt durch zwei von Servomotoren angetriebene Riemen über mehrere Umlenkrollen. Der Rückhub erfolgt über Federpakete
- ▶ Sehr gleichmäßige Kraftverteilung und energiesparend
- ▶ Wartungsarbeiten an der Hydraulik entfallen - kein Hydrauliköl notwendig
- ▶ Hohe Biegegeschwindigkeit möglich, bis zu 20 mm/s\*
- ▶ Grafische 2D CNC Steuerung DELEM DA-58T
- ▶ Mitfahrender Sicherheits-Laser FIESSLER AKAS LC 5 mit FMSC-Sicherheitsmodul
- ▶ LED beleuchteter Arbeitsbereich
- ▶ CNC-gesteuerte Tischbombierung
- ▶ Oberwerkzeug-Schnellklemmung System PROMECAM (seitlicher Werkzeugwechsel) und Rehfüßen ES1281
- ▶ Standard Multi-V-Matrize (60mm) ES 2067 (835 mm Längen und einmal segmentiert)
- ▶ Mobile Fußbedieneinheit mit zwei Fußtasten

- ▶ Zwei schnellverstellbare Frontarme mit Auflagefläche aus Aluminiumprofil
- ▶ Zwei Hinteranschlagfinger mit manueller Verstellung in Z-Richtung
- ▶ Matrizenklemmplatten auf der gesamten Biegelänge

#### Mögliche Ausstattungsoptionen:

- ▶ Rückraumüberwachung durch Lichtschrankensystem anstelle der überwachten Tür
- ▶ Sicherheitssystem. autom. Höhenverstellung auf Werkzeug-höhe FIESSLER Akas 5M Sicherheitslaser und FMSCSafety-PLC
- ▶ Zweites Fußpedal vorgeschrieben bei Zwei-Mann-Arbeitsbetrieb
- ▶ Aggregat für pneumatische Klemmsysteme EUROSTAMP
- ▶ Laser-Biegelinie
- ▶ Motorische Biegehilfe mit manueller Höhenverstellung Kapazität 150 kg
- ▶ Hinteranschlagsystem X1/X2/R/Z1/Z2

- ▶ Hydraulische Matrizenklemmung mit motorischer Tischbombierung
- ▶ Hydraulische Oberwerkzeugklemmung
- ▶ Pneum. Matrizen-Schnellwechselsystem 60mm PROMECAM
- ▶ Hinteranschlagsystem X1/X2/R1/R2/Z1/Z2-ATF type
- ▶ Pneumatisches Oberwerkzeug-Schnellwechselsystem PROMECAM (EUROSTAMP)
- ▶ Sammelschiene für 60mm Matrizen
- ▶ CNC-Steuerung

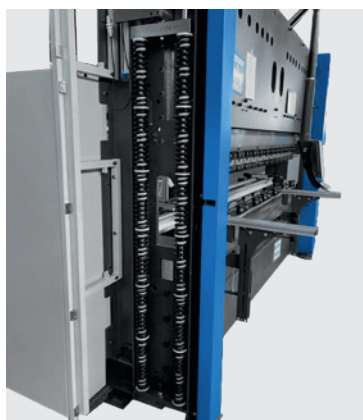

Rückzugfeder



Linear geführte Frontauflagen

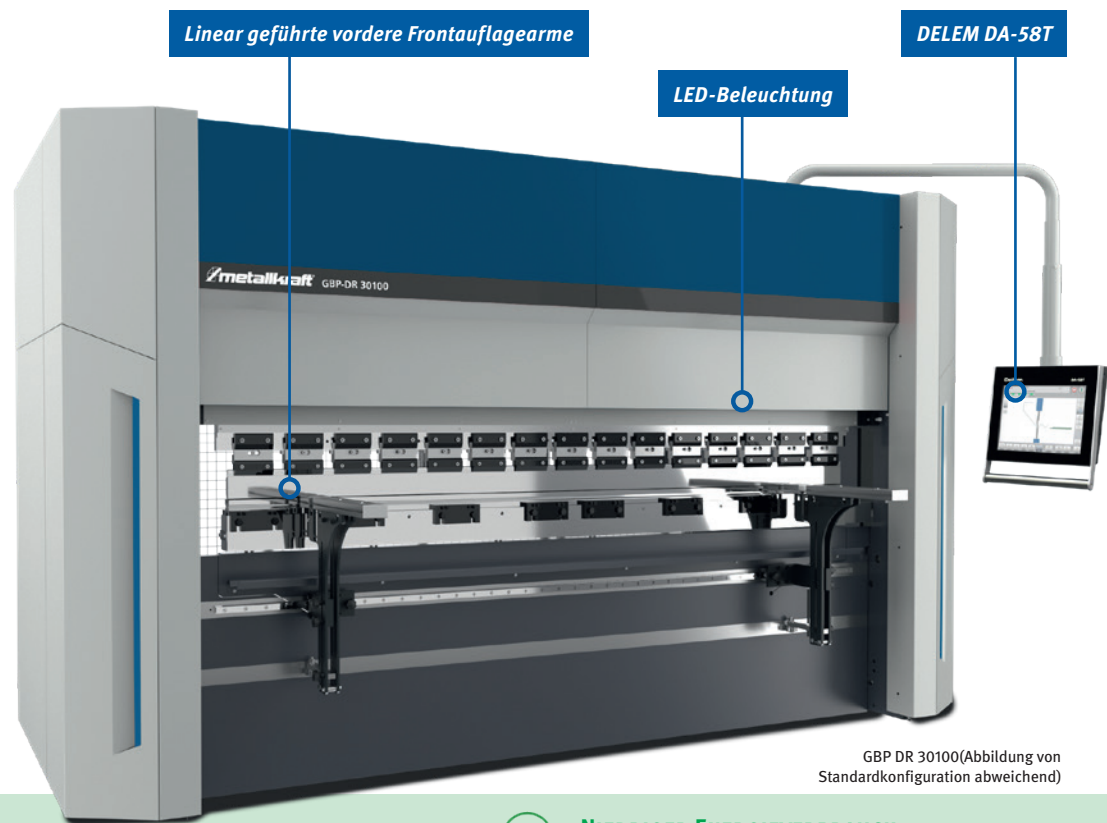

GBP DR 30100 (Abbildung von Standardkonfiguration abweichend)

#### FUNKTIONSWEISE DES RIEMEN SERVOANTRIEBS

Die Abwärtsbewegung des Pressbalkens erfolgt über ein von Servomotoren angetriebenes Flaschenzug-Riemensystem. Der Rückhub erfolgt durch Druckfedern. Dieses System gewährleistet sehr hohe Arbeitsgeschwindigkeiten, niedrige Geräuschemissionen und eine sehr hohe Energieersparnis.



#### NIEDRIGER ENERGIEVERBRAUCH

bis zu 50% weniger Energieverbrauch



#### GESCHWINDIGKEIT

die Zykluszeiten werden um bis zu 30% zu reduziert



#### UMWELTFREUNDLICHKEIT

Die Servo-Antrieb benötigt kein Hydrauliköl

## FRAGEN SIE NACH IHREM PERSÖNLICHEN ANGEBOT!

Modell GBP DR		1540	2050	2580	30100	30130	30150	36170	40200
Artikel-Nr.		4561501	4562001	4562501	4563001	4563002	4563003	4563603	4564004
Presskraft	t	40	50	80	100	130	150	175	200
Biegelänge	mm	1.530	2.040	2.550	3.050	3.050	3.050	3.570	4.080
Gewicht ca.	kg	1.600	1.850	6.100	6.500	8.500	13.200	13.400	14.100

Die auf dieser Seite dargestellten Produkte sind von der „3 Jahre Stürmer Garantie“ ausgeschlossen.  
\*Achtung! In CE-Ländern nur max. 10 mm/s erlaubt

## Serie GBP PRO S

### CNC-gesteuerte, hydraulische Gesenkbiegepressen mit 4 gesteuerten Achsen, motorischer Bombierung und manueller Oberwerkzeug-Schnellklemmung

#### Standardausführung:

- ▶ 2D-CNC-Steuerung Cybelec CybTouch 15 mit Offline-2D-Software VisiTouch und einer PC-Lizenz
- ▶ Zwei lineare Maßgeber (GIVI) am Oberbalken zur Kontrolle der gewünschten Position
- ▶ CNC-gesteuerter Hinteranschlag mit zwei Hinteranschlagfingern
- ▶ Sicherheits-Laser Fliessler AKAS II mit Pressensicherheitssteuerung Fliessler FMSC
- ▶ CNC-gesteuerte, motorische Bombiereinrichtung System WILA zur Kompensation der Auffederung

- ▶ Manuelle Oberwerkzeug-Schnellklemmung, System Promecam/Amada, seitliche Entnahme
- ▶ Komplettsatz Rehfuß Oberwerkzeug (Promecam/Amada), Höhe 104,65mm
- ▶ Komplettsatz Multi-V Matrize (Promecam/Amada), Höhe 60mm, V-Öffnungsweiten 16/22/35/50mm
- ▶ Hinteranschlagfinger auf Linearführung seitlich manuell verstellbar
- ▶ Zwei auf Linearführung schnellverstellbare Frontauflagearme
- ▶ Elektrische Komponenten von Schneider und Mitsubishi

#### Mögliche Ausstattungsoptionen:

- ▶ Hinteranschlag X/R mit X-Verfahrweg = 1.000mm
- ▶ Alle Steuerungsvarianten von Cybelec und Delem
- ▶ Hydraulische Oberwerkzeugklemmung WILA Pro
- ▶ Hydraulische Matrizenklemmung WILA Pro
- ▶ Hinteranschlag X/R/Z1/Z2 mit X-Verfahrweg = 750mm



GBP PRO S 30175

## FRAGEN SIE NACH IHREM PERSÖNLICHEN ANGEBOT!

GBP PRO S		1360	2065	20100	25100	25135	25175	30100	30135	30175	30220
Art.-Nr.		4257130	4257200	4257201	4257250	4257251	4257252	4257300	4257301	4257302	4257303
Presskraft	t	60	65	100	100	135	175	100	135	175	220
Biegelänge	mm	1.250	2.070	2.070	2.550	2.550	2.550	3.150	3.150	3.150	3.150
Gewicht ca.	kg	3.250	4.100	6.500	7.300	7.900	8.300	8.400	8.800	11.000	12.500

GBP PRO S		30320	37175	37220	40175	40220	40320	40400	60220	60320	60400
Art.-Nr.		4257304	4257372	4257373	4257402	4257403	4257404	4257405	4257603	4257604	4257605
Presskraft	t	320	175	220	175	220	320	400	220	320	400
Biegelänge	mm	3.150	3.700	3.700	4.100	4.100	4.100	4.100	6.100	6.100	6.100
Gewicht ca.	kg	17.500	12.500	13.500	13.500	14.800	20.000	26.800	24.500	30.000	35.000

## Serie GBP PLUS

# CNC-gesteuerte, hydraulische Gesenkbiegepresse mit 4 gesteuerten Achsen, motorischer Bombierung und manueller Oberwerkzeug-Schnellklemmung

### Standardausführung:

- ▶ Graphische 2D-CNC-Steuerung DELEM DA-58T oder wahlweise Cybelec VisiTouch PAC
- ▶ Zwei lineare Maßgeber (GIVI) am Pressbalken zur Kontrolle der gewünschten Position
- ▶ CNC-gesteuerter Hinteranschlag mit zwei Hinteranschlagsfingern
- ▶ Hinteranschlagfinger auf doppelter Linearführungen seitlich manuell verstellbar
- ▶ Sicherheits-Laser Fiessler AKAS LC-II M mit Pressensicherheitssteuerung FMSC
- ▶ CNC-gesteuerte, motorische Bombiereinrichtung WILA zur Kompensation der Auffederung
- ▶ Manuelle Oberwerkzeugklemmung (seitliche Entnahme), System Promecam/Amada

- ▶ Rehfuß Oberwerkzeug (Promecam/Amada), Höhe 105mm (3 x 835mm / 1 x 805 sektioniert)
- ▶ Multi-V Matrize, Höhe 60mm, V-Öffnungen 16/22/35/50mm (3 x 835mm / 1 x 805mm sektioniert)
- ▶ Zwei auf Linearführung seitlich schnellverstellbare Frontauflagearme
- ▶ Hydraulikkomponenten von HAWE (Ventile) und KCL Hydraulic (Pumpe)
- ▶ Elektrische Komponenten von Schneider und Mitsubishi Electric
- ▶ Beleuchtung des Arbeitsbereichs durch LED-Leiste in der Pressbalkenabdeckung
- ▶ Extra schwere Maschinenkonstruktion für härteste Biegeaufgaben

### Mögliche Ausstattungsoptionen:

- ▶ Alle Steuerungsvarianten von Cybelec oder Delem
- ▶ Hinteranschlag X/R/Z1/Z2 mit X-Verfahrweg = 750 mm
- ▶ Hinteranschlag X/R/Z1/Z2 + Delta X (200 mm) mit X-Verfahrweg = 750 mm
- ▶ Hinteranschlag X/X2/R1/R2/Z1/Z2 (Turmausführung)
- ▶ Hydraulische Oberwerkzeugklemmung WILA Pro
- ▶ Hydraulische Matrizenklemmung WILA Pro
- ▶ Biegehilfen mit motorischer Höhenverstellung - seitlich verschiebbar
- ▶ Parkzone 1.000 mm für Frontauflagearme oder Biegehilfen
- ▶ Energiesparender Antrieb über Hydraulikeinheit mit Frequenzumrichter



GBP PLUS 30135

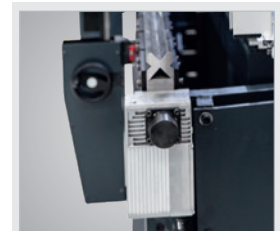

▶ CNC-gesteuerte, motorische Bombierung



▶ Die über Kugelumlaufspindeln angetriebene X-Achse läuft auf doppelter Linearführung

## FRAGEN SIE NACH IHREM PERSÖNLICHEN ANGEBOT!

Technische Daten		1260	2060	25100	30100	30135	30175	30220	30320	37175
Art.-Nr.		4271260	4272060	4272510	4273010	4273013	4273017	4273022	4273032	4273717
Presskraft	t	60	65	100	100	135	175	220	320	175
Biegelänge	mm	1250	2070	2505	3150	3150	3150	3150	3100	3700
Gewicht ca.	kg	4500	5300	8500	9000	10400	13000	15600	21000	14800

Technische Daten		37220	40175	40220	40320	40400	60220	60320	60400	60600
Art.-Nr.		4273722	4274017	4274022	4274032	4274040	4276022	4276032	4276040	4276060
Presskraft	t	220	175	220	320	400	220	320	400	600
Biegelänge	mm	3700	4100	4100	4100	4100	6100	6100	6100	6100
Gewicht ca.	kg	17900	15400	18500	25000	34000	25500	41000	48000	60000

## Serie GBP DS

### Hydraulische CNC Gesenkbiegepressen mit vier gesteuerten Achsen und motorischer Bombierung

#### Standardausführung:

- ▶ 2D CNC Steuerung CYBELEC CybTouch 15
- ▶ FIESSLER Akas-LC 5 Sicherheitslaser und FMSC-Safety-PLC (Höhenverstellung manuell)
- ▶ Oberwerkzeug-Schnellklemmung System PROMECAM (seitlicher Werkzeugwechsel) und Rehfuß ES1281
- ▶ Standard Multi-V-Matrize (60 mm) ES 2067 (835 mm Längen und einmal segmentiert)
- ▶ Matrizenklemmplatten auf der gesamten Biegelänge
- ▶ CNC-gesteuerte Tischbombierung
- ▶ Motorisch gesteuerte X- und R-Achsen
- ▶ Doppelt linear geführte X-Achse
- ▶ LED beleuchteter Arbeitsbereich

- ▶ Mobile Fußbedieneinheit mit zwei Fußtasten
- ▶ Zwei schnellverstellbare Frontauflagearme mit Höhenverstellung

#### Mögliche Ausstattungsoptionen:

- ▶ Rückraumüberwachung durch Lichtschrankensystem anstelle der überwachten Tür
- ▶ FIESSLER Akas 5M Sicherheitslaser und FMSC-Safety-PLC
- ▶ Zweites Fußpedal vorgeschrieben bei Zwei-Mann-Arbeitsbetrieb
- ▶ Motorische Biegehilfe mit manueller Höhenverstellung
- ▶ Laser-Biegelinie
- ▶ Hinteranschlagsystem mit Delta-X-Achse
- ▶ CNC Steuerung

- ▶ Aluminiumprofil-Steuerungsarm mit zusätzlichem Gelenk
- ▶ Hinteranschlagfinger
- ▶ Sammelschiene für 60mm Matrizen
- ▶ Frontauflagearm mit manueller Höhenverstellung
- ▶ Hinteranschlagsystem X1/X2/R1/R2/Z1/Z2-ATF type



Delem DA-66 T (Option)

Abbildung zeigt GBP DS 30175 (gezeigte Ausführung von Standardkonfiguration abweichend)

Oberwange vierfach geführt für optimale Präzision und Stabilität

Linear geführte Hinteranschlagfinger

X-Hinteranschlag doppelt linear geführt

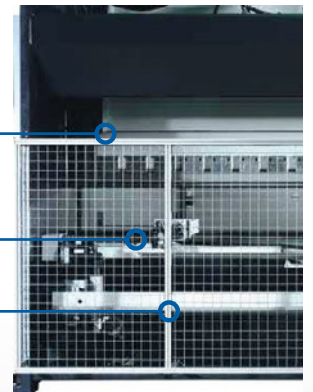

## FRAGEN SIE NACH IHREM PERSÖNLICHEN ANGEBOT!

GBS DS		1560	2060	26100	30100	30135	30175	30220	30320	36175
Art.-Nr.		4541500	4542000	4542601	4543001	4543002	4543003	4543004	4543005	4543603
Presskraft	t	60	60	100	100	135	175	220	320	175
Biegelänge	mm	1.550	2.050	2.600	3.020	3.020	3.020	3.020	3.020	3.650
Gewicht ca.	kg	4.250	4.800	8.000	8.550	9.500	11.500	11.700	14.450	12.200

GBS DS		36220	40175	40220	40320	40400	60220	60320	60400	60600 -
Art.-Nr.		4543604	4544003	4544004	4544005	4544006	4546004	4546005	4546006	4546007
Presskraft	t	220	175	220	320	400	220	320	400	600
Biegelänge	mm	3.650	4.050	4.050	4.050	4.050	6.050	6.050	6.050	6.050
Gewicht ca.	kg	12.350	13.100	13.200	17.650	24.500	18.000	22.850	31.200	50.000

## GBP DE 2680 / GBP DE 30125 / GBP DE 30200

### Hydraulische CNC Gesenkbiegepressen – mit kostengünstiger Basisausstattung

#### Standardausführung:

- ▶ Robuste Stahlschweißkonstruktion
- ▶ 2D-Touch-Steuerung Cybelec CybTouch 12
- ▶ Energie- und Umwelt- und Maschinenschonender ECO-Modus – automatische Abschaltung der Pumpe bei Nichtbenutzung über einige Minuten
- ▶ Y1-, Y2- und X-Achsen CNC-gesteuert
- ▶ Motorischer Hinteranschlag angetrieben über spielfreie Kugelumlaufspindeln und massive Führungen
- ▶ Zwei in Längsrichtung manuell verstellbare Hinteranschlagfinger auf Linearachse
- ▶ Motorische Tischbombierung, CNC-gesteuert
- ▶ Manuelle Höhenverstellung der Anschlagfinger (R-Achse)

- ▶ Zwei verstellbare Frontauflagearme
- ▶ Werkzeugsystem Promecam/Amada
- ▶ Oberwerkzeugschnellklemmung mit seitlicher Entnahme der Werkzeuge
- ▶ Einfache Matrizenklemmung über Klemmplatten
- ▶ Kompletter Satz sektionierter Werkzeuge
- ▶ Leicht gekröpftes Oberwerkzeug 85° mit 104 mm Höhe
- ▶ Vierfachmatrize 85° mit V-Öffnungen 16, 22, 35 und 50 mm
- ▶ Mit dem Pressbalken mitfahrender Sicherheitslaser Fiessler AKAS II
- ▶ Sicherheits-SPS Fiessler FMSC
- ▶ Seitliche und hintere Türen elektronisch überwacht

- ▶ Hochwertige Hydraulik- und Elektronikbauteile
- ▶ Mobiles Doppelfußpedal
- ▶ Ölfüllung

#### Mögliche Ausstattungsoptionen:

- ▶ Rückraumüberwachung durch Lichtschrankensystem anstelle der überwachten Tür
- ▶ Verschiedene Steuerungen von Cybelec oder Delem
- ▶ Hinteranschlagsystem X/R-Achse (500/150 mm)
- ▶ Sammelschiene für 60mm Matrizen
- ▶ Hinteranschlagsystem X/R/Z1/Z2



Abbildung zeigt GBP DE 30125  
(gezeigte Ausführung von Standardkonfiguration abweichend)

## FRAGEN SIE NACH IHREM PERSÖNLICHEN ANGEBOT!

Modell		GBP DE 2680	GBP DE 30125	GBP DE 30200
Artikel-Nr.		4552600	4553000	4553001
Presskraft	t	80	125	200
Biegelänge	mm	2.600	3.020	3.020
Gewicht ca.	kg	5.500	9.600	11.100

## WB 100 – Winkelbieger

- ▶ Hohe Wiederholgenauigkeit durch stufenlos einstellbaren Biegewinkelanschlag bis 120°
- ▶ Stabile Bauart zum Befestigen auf der Werkbank
- ▶ Ideal für Reparaturwerkstätten und Schlossereien
- ▶ Zum genauen Kalt- und Warmbiegen von Flach-, Rund- und Vierkantstählen
- ▶ Mit Exzenter-Schnellspannung zum rationellen Arbeiten

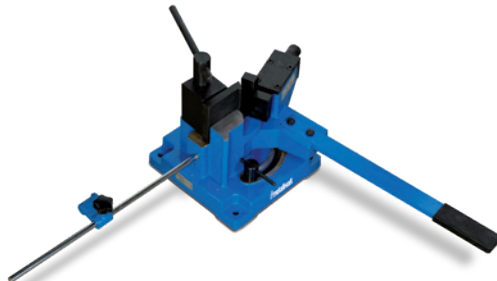

**WB 100**  
statt € 265,00 zzgl. USt.  
**249,-**  
€ 296,31 inkl. USt.  
Art.-Nr. 3776101 \*\*

Technische Daten		WB 100	Lieferumfang WB 100
<i>Kalt:</i>			
Flachstahl	mm	100 x 5	▶ Winkelanschlag ▶ Biegeplatte ▶ Biegehebel ▶ Materialanschlag
Rundstahl	mm	18	
Vierkantstahl	mm	16 x 16	
Winkelstahl	mm	60 x 8	
<i>Warm:</i>			
Flachstahl	mm	100 x 15	
Rundstahl	mm	27	
Vierkantstahl	mm	25 x 25	
Winkelstahl	mm	100 x 12	
Abmessungen (L x B x H) ca.	mm	550 x 320 x 240	
Gewicht ca.	kg	30	

## HRB 10 – Manueller Rohrbieger für universellen Einsatzbereich

- ▶ Biegebereich 1/2" - 2"
- ▶ Mit aufklappbarem Biegerahmen für bequeme und rationelle Bedienung
- ▶ Inkl. Biegesegmenten: 1/2" - 3/4" - 1" - 1 1/4" - 1 1/2" - 2"
- ▶ Universell verwendbar für alle Rohre aus biegbaren Werkstoffen



**HRB 10**  
statt € 425,00 zzgl. USt.  
**369,-**  
€ 439,11 inkl. USt.  
Art.-Nr. 3777010 \*\*

Technische Daten		HRB 10
Druckleistung	t	10
Kolbenhub	mm	155
Abmessung	mm	710 x 590 x 220
Gewicht ca.	kg	45

Biegesegment	Rohr-Ø	Wandstärke	Biegeradius	Biegewinkel
1/2"	20 mm	3,25 mm	62 mm	0-90°
3/4"	25 mm	3,50 mm	78 mm	
1"	32 mm	4,- mm	98 mm	
1 - 1/4"	40 mm	4,- mm	128 mm	0-120°
1 - 1/2"	47 mm	4,25 mm	148 mm	
2"	59 mm	4,50 mm	187 mm	

## UB 10 – Universalbiegemaschine zum Winkel-, Rund- und Spiralbiegen von Flach-, Vierkant- und Rundmaterial

- ▶ Kaltbiegen bis zu einem Winkel von 180°
- ▶ Einstellbarer Biegewinkelanschlag für hohe Wiederholgenauigkeit
- ▶ Mit der Option UB 11 auch zum Biegen von Spiralen
- ▶ Abnehmbare Biegeeinheit, mit optionaler Klemmplatte auch auf Spannstock einsetzbar

**Lieferumfang**  
Biegerollen:  
2 x Ø 24/30/37/43/49/62/75 mm

**UB 10**  
statt € 585,00 zzgl. USt.  
**539,-**  
€ 641,41 inkl. USt.  
Art.-Nr. 3776010 \*\*

Technische Daten		UB 10	
<i>Max. Biegeabmessung</i>			
Flachstahl: Rundbiegen	mm	10 x 50	
Flachstahl: Scharfbiegen	mm	6 x 50	
Gewicht ca.	kg	32	
Material		Stahl / Alu / Kupfer	Edelstahl
Rundmaterial	mm	Ø 16	Ø 14
Vierkantmaterial	mm	16 x 16 <sup>1)</sup>	14 x 14 <sup>1)</sup>
Rohre	"	G 3/4	

Rolle für  
Materialdurchmesser

- Ø 10 mm / 3/8"
- Ø 12 mm
- Ø 14 mm
- Ø 15 mm / 1/2"
- Ø 16 mm
- Ø 16 mm
- Ø 16 mm

Biegeradius für  
beide Rollensätze

- Ø 24 mm
- Ø 30 mm
- Ø 37 mm
- Ø 43 mm
- Ø 49 mm
- Ø 62 mm
- Ø 75 mm

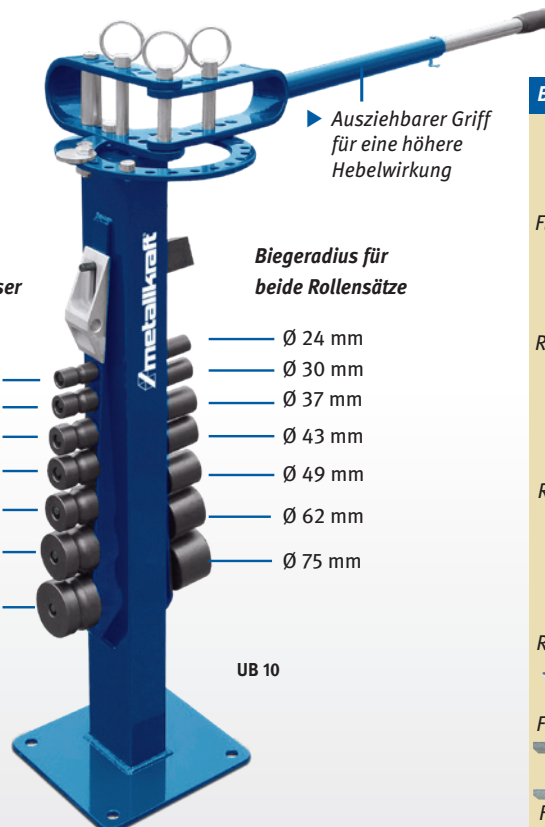

▶ Ausziehbarer Griff für eine höhere Hebelwirkung



### Biegebeispiele

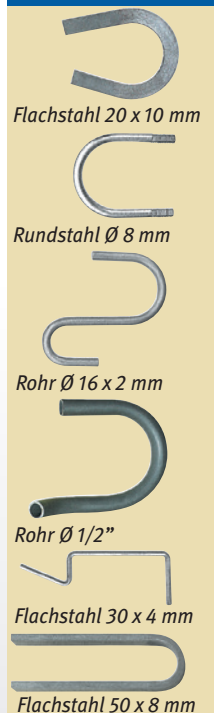

## UB 11 – Spiralbiegeelement

- ▶ Anbauteil zum Spiralbiegen auf der UB 10

UB 11  
statt € 93,50 zzgl. USt.  
**81,90**  
€ 97,46 inkl. USt.  
Art.-Nr. 3790011 \*\*

Materialstärken max.		UB 11
Vierkant	mm	5 x 5
Flachmaterial	mm	5 x 25
Rundmaterial	mm	Ø 5
Gewicht ca.	kg	3

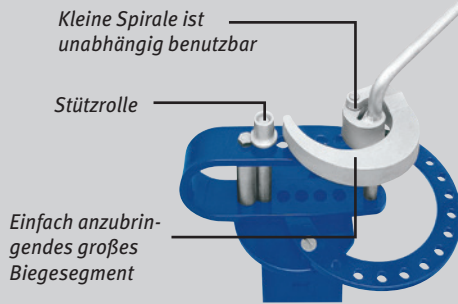

### Biegebeispiele



## RB 30 – Zum kalten Ziehbiegen von dünnwandigen Rohren aus Messing, Kupfer, Stahl und anderen Materialien



- ▶ Einfaches Kaltbiegen von dünnwandigen Rohren ohne Verformung, auch ohne Stützelemente
- ▶ Ausziehbarer Griff für eine große Hebelwirkung
- ▶ Abnehmbare Biegeeinheit, mit optionaler Klemmplatte auch auf Spannstocks einsetzbar
- ▶ Weitere Biegesegmente erhältlich z.B. auch für Vierkantrohre bis 20 x 20 x 2 mm

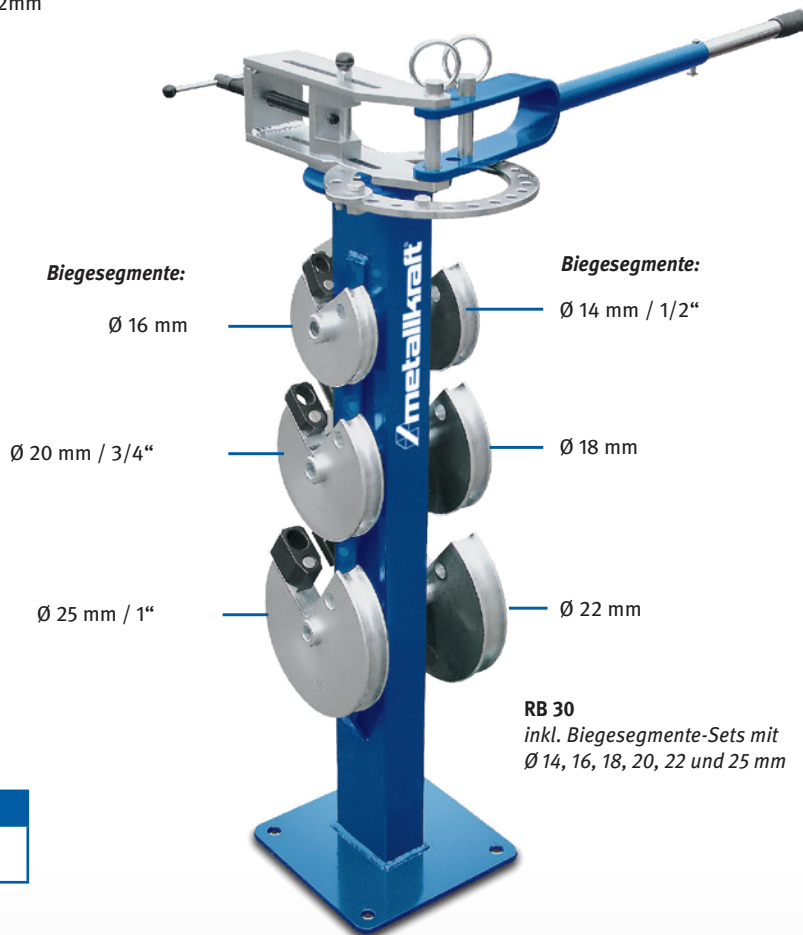

Biegesegmente:

Ø 16 mm

Ø 20 mm / 3/4"

Ø 25 mm / 1"

Biegesegmente:

Ø 14 mm / 1/2"

Ø 18 mm

Ø 22 mm

RB 30  
inkl. Biegesegmente-Sets mit  
Ø 14, 16, 18, 20, 22 und 25 mm

### Lieferumfang

6 Biegesegmente:  
Ø 14, 16, 18, 20, 22, 25 mm

### Biegeradius Standardsegmente

Größe	Radius
Ø 14 mm	56 mm
Ø 16 mm	64 mm
Ø 18 mm	72 mm
Ø 20 mm	80 mm
Ø 22 mm	88 mm
Ø 25 mm	100 mm

RB 30  
statt € 1.420,00 zzgl. USt.  
**1.299,-**  
€ 1.545,81 inkl. USt.  
Art.-Nr. 3776030 \*\*

Technische Daten		RB 30	
Biegeradius Standard	mm	4 x Ø des Rohres, 56 - 100	
Wandstärke (Ø 25 mm) max.	mm	2	
Material		Stahl / Alu / Kupfer	Edelstahl
Rundmaterial	mm	Ø 25 x 2	Ø 22 x 2
Vierkantmaterial	mm	20 x 20 x 2 <sup>1)</sup>	

### Biegebeispiele

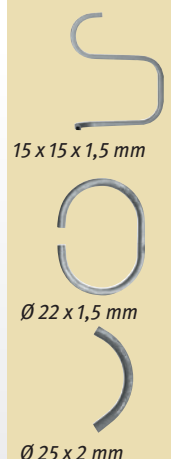

## RB 54 Dornlose Rohrbiegemaschine, NC-gesteuert mit Programmspeicher

- ▶ NC-Steuerung zur Einstellung des Biegewinkels und der Korrektur
- ▶ Hochwertige, robuste Bauweise
- ▶ Bis zu 50 Programme mit je 10 Biegefolgen speicherbar
- ▶ Schneller Werkzeugwechsel
- ▶ Rein motorischer Antrieb
- ▶ Fährt automatisch in die Ausgangsposition zurück

### WICHTIGE HINWEISE

#### für das dornlose Rohrbiegen:

- Das Verhältnis Wandstärke zu Rohr-Ø darf nicht zu klein sein – Wandstärke geteilt durch Rohr-Ø muss größer als 0,066 sein.
- Der kleinstmögliche Biegeradius ist 3D – also 3 x Rohr-Ø

#### RB 54

statt € 4.699,00 zzgl. USt.

**4.299,-**

€ 5.115,81 inkl. USt.

Art.-Nr. 4300054 \*\*



RB 54

mit optionalem Unterbau  
(Art.-Nr. 4310000)

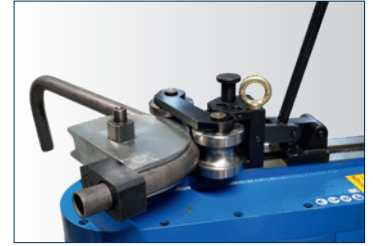

Effizientes Biegen von Metallprofilen zu präzisen Ringen und Bögen

### Hinweis

Umfangreiches Zubehör finden Sie im Metalkraft Hauptkatalog und unter [www.metalkraft.de](http://www.metalkraft.de)!

Technische Daten		RB 54
Biegeleistung (420 N/mm <sup>2</sup> )	mm	Ø 54 x 4
Biegeleistung (350 N/mm <sup>2</sup> )	mm	Ø 54 x 4
Biegeleistung (650 N/mm <sup>2</sup> )	mm	Ø 42 x 3
Biegeradius max.	mm	162
Biegewinkel max.	°	210
Biegegeschwindigkeiten	U/min.	2
Drehmoment	Nm	2341
Hauptmotor~50 Hz	kW/V	1,1 / 400
Abmessungen (L x B x H) ca.	mm	600 x 220 x 470
Gewicht ca.	kg	107
Transportzuschlag <sup>1)</sup>		TPZ 120 = 50,00 €

Zubehör auf Anfrage erhältlich! Informieren Sie sich auf [www.metalkraft.de](http://www.metalkraft.de) oder fordern Sie unseren Metalkraft Katalog an

## BM 60-T / BM 76-T – Dornlose Rohrbiegemaschine, NC-gesteuert mit kraftvollem Motor für hohes Drehmoment

- ▶ Kraftvoller Motor mit Inverter und Untersetzungsgetriebe bewirkt hohes Drehmoment
- ▶ NC-Steuerung zur Einstellung des Biegewinkels und der Korrektur
- ▶ Materialklemmung mit Handrad und Zählwerk
- ▶ Mobiles Bedienpult mit Steuerung und Pedalen
- ▶ Schneller Werkzeugwechsel



▶ Biegewinkel bis 180° möglich

#### BM 60-T

statt € 11.950,00 zzgl. USt.

**10.499,-**

€ 12.493,81 inkl. USt.

Art.-Nr. 4320060

#### BM 76-T

statt € 14.300,00 zzgl. USt.

**12.599,-**

€ 14.992,81 inkl. USt.

Art.-Nr. 4320076



BM 76-T

Technische Daten		BM 60-T	BM 76-T
Biegeleistung Rohrmaterial 420 N/mm <sup>2</sup>	mm	Ø 60 x 4	Ø 76 x 4
Biegeleistung Rohrmaterial 350 N/mm <sup>2</sup>	mm	Ø 60 x 3	Ø 76 x 3,5
Biegeleistung Rohrmaterial 650 N/mm <sup>2</sup>	mm	Ø 50 x 4	Ø 60 x 4
Biegeleistung Vollmaterial 420 N/mm <sup>2</sup>	mm	Ø 30	Ø 40
Biegeradius max.	mm	450	470
Biegewinkel max.	°	180	180
Biegegeschwindigkeiten	U/min.	3	3
Drehmoment	Nm	9.500	11.500
Leistung Antriebsmotor ~50 Hz	kW/V	1,5 / 400	4 / 400
Abmessungen (L x B x H) ca.	mm	950 x 480 x 1.050	1.050 x 580 x 1.060
Gewicht ca.	kg	500	650
Transportverpackungspauschale <sup>1)</sup>		TVP 2 = 45,00 €	TVP 2 = 45,00 €
Transportzuschlag <sup>1)</sup>		TPZ 400 = 99,00 €	TPZ 600 = 139,00 €



▶ Einfache Bedienung, mit digitaler Anzeige für aktuelle Biegewerte und zum Setzen der Parameter

Zubehör auf Anfrage erhältlich! Informieren Sie sich auf [www.metalkraft.de](http://www.metalkraft.de) oder fordern Sie unseren Metalkraft Katalog an

## SBM – Sickenbiegemaschinen manuell und motorisch

### SBM 110-08/SBM 140-12

- ▶ Schwere und stabile Gusseisenkonstruktion
- ▶ Verstellbare Unterwellen
- ▶ Stufenlos verstellbare Anschlagplatte

### SBM 110-08:

- ▶ 7-teiliger Standardrollensatz

### SBM 140-12:

- ▶ 8-teiliger Standardrollensatz

### SBM 140-12 E

- ▶ Getriebemotor mit Bremssystem
- ▶ Fußpedalbedienung
- ▶ Mit Untergestell
- ▶ Stahlwellen gehärtet
- ▶ Stufenlos verstellbare Anschlagplatte
- ▶ 8-teiliger Standardrollensatz
- ▶ Schutzklasse IP55



SBM 110-08



SBM 140-12



SBM 140-12 E



Biegerollen Typ E3

SBM 110-08  
statt € 759,00 zzgl. USt.  
**689,-**  
€ 819,91 inkl. USt.  
Art.-Nr. 3814001 \*\*

SBM 140-12  
statt € 869,00 zzgl. USt.  
**799,-**  
€ 950,81 inkl. USt.  
Art.-Nr. 3814002 \*\*

SBM 140-12 E  
statt € 2.859,00 zzgl. USt.  
**2.759,-**  
€ 3.283,21 inkl. USt.  
Art.-Nr. 3814003

Technische Daten		SBM 110-08	SBM 140-12	SBM 140-12 E
Wellenlänge	mm	110	140	140
Biegeleistung (400 N/mm <sup>2</sup> )	mm	0,80	1,2	1,2
Walzen-Ø	mm	52	62	62
Halsweite	mm	80	100	100
Walzengeschwindigkeit	min <sup>-1</sup>	-	-	32
Motorleistung ~50 Hz	kW/V	-	-	0,75 / 400
Gewicht ca.	kg	30	50	110

### Anwendungsbeispiele

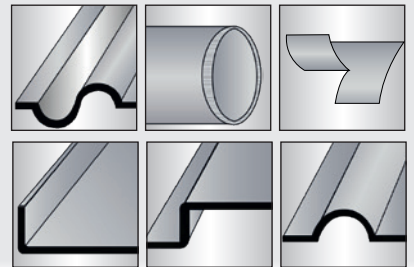

## PRM 10 M / PRM 10 E – Manuelle oder motorische Ringbiegemaschinen

- ▶ Maschine mit Standardwerkzeug geeignet zum Biegen von Vierkantmaterial
- ▶ Stabile Konstruktion, am Boden fixierbar
- ▶ Antrieb der zwei unteren Walzen mittels Handkurbel
- ▶ Walzen gehärtet und geschliffen
- ▶ Wellen aus Stahl, gehärtet und geschliffen
- ▶ Seitliche Richtrollen
- ▶ Zustellung über obere Walze

### PRM 10 E:

- ▶ Motorische Ausführung
- ▶ 400 Volt Motor
- ▶ Links-/Rechtslauf mittels Fußpedal
- ▶ Biegen in Vertikale und Horizontale möglich

PRM 10 M  
statt € 1.099,00 zzgl. USt.  
**1.049,-**  
€ 1.248,31 inkl. USt.  
Art.-Nr. 3780010 \*\*

PRM 10 E  
statt € 1.999,00 zzgl. USt.  
**1.899,-**  
€ 2.259,81 inkl. USt.  
Art.-Nr. 3780011

Technische Daten		PRM 10 M	PRM 10 E
Wellen-Ø	mm	30	30
Walzen-Ø oben	mm	98	98
Walzen-Ø unten	mm	115	118
Abmessungen (L x B x H) ca.	mm	620 x 560 x 1.440	700 x 700 x 1.400
Gewicht ca.	kg	165	230
Transportzuschlag <sup>1)</sup>		-	TPZ 200 = 69,00 €



PRM 10 M



PRM 10 E

Biegeleistungen	Profil-Typ	STANDARD		OPTIONAL		OPTIONAL		OPTIONAL		OPTIONAL	
PRM 10 M	max. Größe mm	20 x 20	30 x 10	50 x 10	35 x 4,5	35 x 4,5	35 x 4,5	35 x 4,5	35 x 4,5	35 x 4,5	35 x 4,5
PRM 10 E	min. Biege-Ø mm	10 x 10	20 x 5	40 x 5	30 x 4	30 x 4	30 x 4	30 x 4	30 x 4	30 x 4	30 x 4
		500	500	400	600	600	600	600	700	700	700
		160	190	160	400	400	400	400	500	500	500
PRM 10 M	max. Größe mm	30 x 30 x 2	38 x 20 x 2	Ø 20	Ø 33 x 3	Ø 1 1/4" x 2	35 x 35 x 4	35 x 35 x 4	35 x 35 x 4	35 x 35 x 4	35 x 35 x 4
PRM 10 E	min. Biege-Ø mm	20 x 20 x 2	30 x 15 x 1,5	Ø 10	Ø 26 x 2,5	Ø 1" x 1,5	30 x 30 x 4	30 x 30 x 4	30 x 30 x 4	30 x 30 x 4	30 x 30 x 4
		900	1000	500	700	800	800	800	800	800	800
		600	600	160	500	400	400	400	400	400	400

Preise für optionale Biegerollen auf Anfrage

Der kleinstmögliche Biegedurchmesser ist davon abhängig, wie stark die Materialverformung sein darf. Leistungsangaben beziehen sich auf Material mit einer max. Streckgrenze von 24 kg/mm<sup>2</sup>, Biegeleistung VA: Faktor 0,72) Zusätzliche Distanzscheiben eventl. erforderlich  
Zum Biegen von Winkelstahl ist zusätzlich zu den Winkelrollen die Option „Spezialrichtrollen seitlich“ erforderlich

## PRM 31 F / PRM 35 F / PRM 40 FH– Motorische und hydraulische Ringbiegemaschinen

### PRM 31 F / PRM 35 F:

- ▶ Standardwerkzeug vielseitig einsetzbar
- ▶ Rollenantrieb über Getriebe
- ▶ Mit speziell gehärteten Biegerollen
- ▶ Wellen aus Spezialstahl, gehärtet und geschliffen

- ▶ Seitliche Richtrollen, stufenlos verstellbar
- ▶ 2 angetriebene Walzen
- ▶ Mobiles Steuerpult mit Fußbedienung
- ▶ Horizontale und vertikale Arbeitsposition

### PRM 40 FH:

- ▶ Geeignet für besonders kleine Biegedurchmesser
- ▶ 3-Walzenantrieb
- ▶ Hydraulische Zustellung über die zwei unteren Walzen
- ▶ Mobiles Bedienpult mit zwei Digitalanzeigen für die Zustellwalzen
- ▶ Richtrollen serienmäßig zum Biegen von Winkelisen geeignet



PRM 31 F



PRM 35 F



PRM 40 FH

PRM 31 F  
statt € 3.025,00 zzgl. USt.  
**2.699,-**  
€ 3.211,81 inkl. USt.  
Art.-Nr. 3812031

PRM 35 F  
statt € 4.449,00 zzgl. USt.  
**3.999,-**  
€ 4.758,81 inkl. USt.  
Art.-Nr. 3812035

PRM 40 FH  
statt € 12.750,00 zzgl. USt.  
**11.799,-**  
€ 14.040,81 inkl. USt.  
Art.-Nr. 3812040

Technische Daten		PRM 31 F	PRM 35 F	PRM 40 FH
Wellen-Ø	mm	30	50	40
Walzen-Ø	mm	148	155	137
Geschwindigkeit	m/min.	4	4,5	7
Motorleistung ~50 Hz	kW/V	0,75 / 400	1,5 / 400	1,1 / 400
Abmessungen (L x B x H) ca.	mm	600 x 800 x 1.450	750 x 1.000 x 1.400	1.050 x 500 x 1.250
Gewicht ca.	kg	220	400	350
Transportverpackungspauschale <sup>1)</sup>		TVP 2 = 45,00 €	TVP 2 = 45,00 €	TVP 2 = 45,00 €
Transportzuschlag <sup>1)</sup>		TPZ 200 = 69,00 €	TPZ 400 = 99,00 €	TPZ 400 = 99,00 €

Biegeleistungen	Profil-Typ STANDARD	Profil-Typ							
PRM 31 F	max. Größe mm	30 x 30 10 x 10	50 x 10 20 x 6	80 x 15 30 x 6	50 x 6 <sup>2)</sup> 20 x 3 <sup>2)</sup>	50 x 6 <sup>2)</sup> 20 x 3 <sup>2)</sup>	50 x 6 <sup>2)</sup> 20 x 3 <sup>2)</sup>	–	–
	min. Biege-Ø mm	900 200	800 300	700 400	600 400	600 400	600 400	–	–
PRM 35 F	max. Größe mm	35 x 35 20 x 20	60 x 10 40 x 10	100 x 15 60 x 10	60 x 7 <sup>2)</sup> 50 x 6 <sup>2)</sup>	60 x 7 <sup>2)</sup> 50 x 6 <sup>2)</sup>	60 x 7 <sup>2)</sup> 50 x 6 <sup>2)</sup>	UPN 80 <sup>2)</sup> UPN 30 <sup>2)</sup>	UPN 80 <sup>2)</sup> UPN 30 <sup>2)</sup>
	min. Biege-Ø mm	900 300	500 400	450 350	700 500	700 500	700 500	1.000 700	1.200 800
PRM 40 FH	max. Größe mm	18 x 18	35 x 8	50 x 12	35 x 5 <sup>2)</sup>	30 x 5 <sup>2)</sup>	35 x 5 <sup>2)</sup>	UPN 40x20 <sup>2)</sup>	UPN 30x15 <sup>2)</sup>
	min. Biege-Ø mm	250	300	400	400	300	300	350	500

Biegeleistungen	Profil-Typ OPTIONAL	Profil-Typ							
PRM 31 F	max. Größe mm	40 x 40 x 3 30 x 30 x 2	50 x 30 x 3 40 x 20 x 2	Ø 30 Ø 10	Ø 60 x 1,5 Ø 25 x 1,5	Ø 1 1/2" x 2,9 Ø 3/4" x 1,8	40 x 40 x 5 30 x 30 x 4	35 x 35 x 5 30 x 30 x 4	
	min. Biege-Ø mm	1.200 800	1.200 800	900 200	1.000 600	600 300	600 300	600 300	
PRM 35 F	max. Größe mm	50 x 50 x 3 40 x 40 x 3	70 x 30 x 2 50 x 40 x 3	Ø 35 Ø 30	Ø 70 x 2 Ø 30 x 2	Ø 2" x 2,9 Ø 1" x 2,3	50 x 50 x 5 40 x 40 x 5	50 x 50 x 6 30 x 30 x 3	
	min. Biege-Ø mm	1.700 600	1.200 1.200	600 400	1.000 500	1.000 350	800 600	1.000 500	
PRM 40 FH	max. Größe mm	25 x 25 x 2	30 x 15 x 2,5	Ø 22	Ø 40 x 1,5	Ø 1" x 2,3	35 x 35 x 5	30 x 30 x 4	
	min. Biege-Ø mm	450	500	200	500	300	400	550	

Der kleinstmögliche Biegedurchmesser ist davon abhängig, wie stark die Materialverformung sein darf. Leistungsangaben beziehen sich auf Material mit einer max. Streckgrenze von 24 kg/mm<sup>2</sup>, Biegeleistung VA: Faktor 0,72) Zusätzliche Distanzscheiben eventuell erforderlich  
Zum Biegen von Winkelstahl ist zusätzlich zu den Winkelrollen die Option „Spezialrichtrollen seitlich“ erforderlich

Zubehör PRM 31 F	Art.-Nr.	€ zzgl. Ust.
Spezial-Richtrollen seitlich für Winkelisen	3880076	1.039,00
Spezialwerkzeug zum Drehen von Sprossen	3880151	2.075,00
Spiralbiegewerkzeug	3880152	1.685,00
Option (nur ab Werk möglich)	Art.-Nr.	€ zzgl. Ust.
Digitalanzeige Zustellwalze	3880075	649,00

Zubehör PRM 35 F	Art.-Nr.	€ zzgl. Ust.
Spezial-Richtrollen seitlich für Winkelisen	3880088	1.249,00
Spezialwerkzeug zum Drehen von Sprossen	3880153	2.735,00
Spiralbiegewerkzeug	3880154	2.199,00
Option (nur ab Werk möglich)	Art.-Nr.	€ zzgl. Ust.
Digitalanzeige Zustellwalze	3880087	829,00

## PRM 50 FH / PRM 60 FH – Motorische Ringbiegemaschinen mit hydraulischer Zustellung und Digitalanzeige für Zustellwalze

- ▶ Schwere Schweißkonstruktion aus Stahl
- ▶ Hydraulische Zustellung über die obere Walze
- ▶ Digitalanzeige für die Zustellwalze
- ▶ Seitliche Richtrollen stufenlos verstellbar
- ▶ Mobiles Steuerpult mit Fußbedienung
- ▶ Alle 3 Walzen angetrieben und gehärtet

Bitte bei Bestellung zu bearbeitende Materialart angeben!  
Gegebenenfalls müssen Biegerollen speziell für Ihre Bedürfnisse angefertigt werden

PRM 50 FH  
statt € 11.690,00 zzgl. USt.  
**10.499,-**  
€ 12.493,81 inkl. USt.  
Art.-Nr. 3812036

PRM 60 FH  
statt € 15.850,00 zzgl. USt.  
**14.699,-**  
€ 17.491,81 inkl. USt.  
Art.-Nr. 3812060

Technische Daten		PRM 50 FH	PRM 60 FH
Wellen-Ø	mm	50	60
Walzen-Ø oben / unten	mm	162 / 152	215
Geschwindigkeit	m/min.	4,5	4
Hydraulikdruck	t	8	16
Motorleistung~50 Hz	kW/V	1,1 / 400	1,5 / 400
Abmessungen (L x B x H) ca.	mm	810 x 950 x 1.500	1.000 x 1.400 x 1.650
Gewicht ca.	kg	500	950
Transportverpackungspauschale <sup>1)</sup>		TVP 2 = 45,00 €	TVP 3 = 65,00 €
Transportzuschlag <sup>1)</sup>		TPZ 500 = 125,00 €	TPZ 1000 = 189,00 €

Zubehör	Art.-Nr.	€ zzgl. USt.
Spezial-Richtrollen seitlich für Winkeleisen	3880161	1.665,00
NC-Steuerung Easy View (nur ab Werk möglich!)	3880163	8.325,00



PRM 60 FH

## PRM 80 FH – Hydraulische Ringbiegemaschine, horizontal und vertikal einsetzbar für Profile, Rohre und Vollmaterial

- ▶ Schwere Schweißkonstruktion aus Stahl
- ▶ Horizontale und vertikale Arbeitsmöglichkeit
- ▶ Alle drei Walzen angetrieben und gehärtet
- ▶ Hydraulische Zustellung über die unteren Walzen
- ▶ Stufenlos verstellbare seitliche Richtrollen
- ▶ Separates Steuerpult mit 2 Digitalanzeigen für zwei Zustellwalzen

PRM 80 FH  
statt € 24.990,00 zzgl. USt.  
**22.999,-**  
€ 27.368,81 inkl. USt. Art.-Nr. 3812080

Technische Daten		PRM 80 FH
Rollen-Ø	mm	245
Rollenhalterwelle-Ø oben	mm	80
Rollenhalterwelle-Ø unten	mm	70
Geschwindigkeit	m/min.	6
Motorleistung~50 Hz	kW	4,0 / 400
Abmessungen (L x B x H) ca.	mm	1.450 x 1.000 x 1.400
Gewicht ca.	kg	1.700
Transportverpackungspauschale <sup>1)</sup>		TVP 4 = 79,00 €
Transportzuschlag <sup>1)</sup>		TPZ 2000 = 299,00 €



PRM 80 FH

Biegeleistungen	Profil-Typ STANDARD								
PRM 50 FH	max. Größe mm	35 x 35	60 x 10	100 x 15	60 x 7 <sup>2)</sup>	60 x 7 <sup>2)</sup>	50 x 6 <sup>2)</sup>	UPN 80 <sup>2)</sup>	UPN 80 <sup>2)</sup>
	min. Biege-Ø mm	600	600	600	800	800	800	800	1200
PRM 60 FH	max. Größe mm	50 x 50	80 x 20	120 x 25	80 x 9 <sup>2)</sup>	80 x 9 <sup>2)</sup>	80 x 9 <sup>2)</sup>	UPN 120 <sup>2)</sup>	UPN 120 <sup>2)</sup>
	min. Biege-Ø mm	20 x 20	40 x 10	50 x 10	40 x 5 <sup>2)</sup>	40 x 5 <sup>2)</sup>	40 x 5 <sup>2)</sup>	UPN 60 <sup>2)</sup>	UPN 60 <sup>2)</sup>
PRM 80 FH	max. Größe mm	800	1200	600	1000	1000	1200	800	1200
	min. Biege-Ø mm	400	400	400	400	400	500	500	600
PRM 80 FH	max. Größe mm	45	100 x 20	125 x 25	80 x 9 <sup>2)</sup>	70 x 8 <sup>2)</sup>	70 x 8 <sup>2)</sup>	UPN 140 <sup>2)</sup>	UPN 140 <sup>2)</sup>
	min. Biege-Ø mm	15	80 x 20	60 x 5	25 x 3,5 <sup>2)</sup>	25 x 3,5 <sup>2)</sup>	25 x 3,5 <sup>2)</sup>	UPN 120 <sup>2)</sup>	UPN 120 <sup>2)</sup>
		500	2.000	600	800	800	800	UPN 100 <sup>2)</sup>	UPN 100 <sup>2)</sup>
		380	800	300	280	280	280	1.600	1.600
			300	300	280	280	280	900	1.000
								600	800

Biegeleistungen	Profil-Typ OPTIONAL								
PRM 50 FH	max. Größe mm	50 x 50 x 6	70 x 30 x 3	Ø35	Ø 70 x 2	Ø2" x 2,9	50 x 50 x 6	50 x 50 x 6	
	min. Biege-Ø mm	800	1500	600	1200	1000	600	900	
PRM 60 FH	max. Größe mm	70 x 3	80 x 40 x 3	Ø 50	Ø 100 x 2	Ø 3" x 3,2	70 x 70 x 7	70 x 70 x 7	
	min. Biege-Ø mm	40 x 2	40 x 20 x 2	Ø 20	Ø 60 x 2	Ø 1" x 2,6	40 x 40 x 5	40 x 40 x 5	
PRM 80 FH	max. Größe mm	1.600	1.400	800	1.600	1.600	1.000	1.200	
	min. Biege-Ø mm	500	500	400	500	500	500	600	
PRM 80 FH	max. Größe mm	70 x 3	80 x 25 x 3	Ø 50	Ø 100 x 2,5	Ø 3" x 5,48	80 x 8	70 x 7	
	min. Biege-Ø mm	25 x 2	25 x 15 x 2	Ø 15	Ø 15 x 1	Ø 1/2" x 2,77	30 x 3	30 x 3	
		1300	800	500	800	1200	800	700	
		350	350	380	380	380	400	450	

Der kleinstmögliche Biegedurchmesser ist davon anhängig, wie stark die Materialverformung sein darf Leistungsangaben beziehen sich auf Material mit einer max. Streckgrenze von 24 kg/mm<sup>2</sup>, Biegeleistung VA: Faktor 0,7 Zusätzliche Distanzscheiben eventl erforderlich. Zum Biegen von Winkelstahl ist zusätzlich zu den Winkelrollen die Option „Spezialrichtrollen seitlich“ erforderlich. 1) Erläuterung der Verpackungszuschläge siehe Rückseite, Angaben TVP/TPZ zzgl. USt.

## PRM 100 FH – Hydraulische Ringbiegemaschine, horizontal und vertikal einsetzbar für Profile, Rohre und Vollmaterial

- ▶ Schwere Schweißkonstruktion aus Stahl
- ▶ Horizontale und vertikale Arbeitsmöglichkeit
- ▶ Alle drei Walzen mittels Hydromotor und Planetengetriebe angetrieben
- ▶ Gehärtete Walzen
- ▶ Hydraulische Zustellung über die unteren Walzen
- ▶ Stufenlos verstellbare seitliche Richtrollen
- ▶ Separates Bedienpult mit 2 Digitalanzeigen



PRM 100 FH  
statt € 41.590,00 zzgl. USt.  
**36.999,-**  
€ 44.028,81 inkl. USt.  
Art.-Nr. 3812100

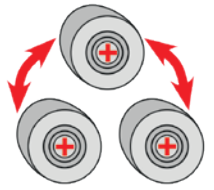

Weitere Informationen finden Sie im METALLKRAFT-Katalog oder auf [metalkraft.de](http://metalkraft.de)

Technische Daten		PRM 100 FH
Rollen-Ø	mm	315
Rollenhalterwelle-Ø	mm	100
Geschwindigkeit	m/min.	7
Motorleistung ~50 Hz	kW	7,5 / 400
Abmessungen (L x B x H) ca.	mm	2.000 x 1.450 x 1.700
Gewicht ca.	kg	3.650
Transportverpackung <sup>1)</sup>		TVP 6 = 200,00 €
Transportzuschlag <sup>1)</sup>		TPZDF2 = 405,00 €

### Lieferumfang

- Standard Biegerollen
- Mobiles Steuerpult
- eine Digitalanzeige je untere Zustellwalze
- Manuelle Richtrollen

Biegeleistung	Profil-Typ STANDARD								
PRM 100 FH	max. Größe mm	60	100 x 20 30 x 10	200 x 30 160 x 35 80 x 5	100 x 11 <sup>2)</sup> 30 x 4	100 x 11 <sup>2)</sup> 30 x 4	90 x 10 <sup>2)</sup> 30 x 4	UPN 180 <sup>2)</sup> UPN 30 <sup>2)</sup>	UPN 180 <sup>2)</sup> UPN 30 <sup>2)</sup>
	min. Biege-Ø mm	750 400	800 400	1.200 800 400	1.000 400	1.000 400	1.000 400	900 400	1000 400

Der kleinstmögliche Biegedurchmesser ist davon anhängig, wie stark die Materialverformung sein darf Leistungsangaben beziehen sich auf Material mit einer max. Streckgrenze von 24 kg/mm<sup>2</sup>, Biegeleistung VA: Faktor 0,7<sup>2)</sup> Zusätzliche Distanzscheiben eventl. erforderlich Zum Biegen von Winkelstahl ist zusätzlich zu den Winkelrollen die Option „Spezialritrollen seitlich“ erforderlich

**Größere Modelle und Biegerollen auf Anfrage**

## Serie RBM 4 HMS PRO – Hydraulische 4-Walzen Rundbiegemaschinen

- ▶ Schwere und robuste Schweißkonstruktion
- ▶ Lineare Zustellung der unteren Walzen mittels Hydraulikzylinder
- ▶ Induktionsgehärtete Walzen, zum Biegen von Edelstahl geeignet
- ▶ Oberwalze über Hydromotor und Planetengetriebe angetrieben, die Bewegung wird mittels Kardanwellen auf die Unterwalze übertragen
- ▶ Maschine gegen Überlast gesichert
- ▶ Drei Digitalanzeigen (2 x Seitenwalzen, 1 x Unterwalze)
- ▶ Hydraulisches Klapplager zur einfachen Entnahme der fertigen Werkstücke
- ▶ Mobiles Bedienpult
- ▶ Konischbiegeeinrichtung
- ▶ Hydraulisches Ausgleichssystem zur Gewährleistung der Parallelität
- ▶ Sicherheits-Notausleine

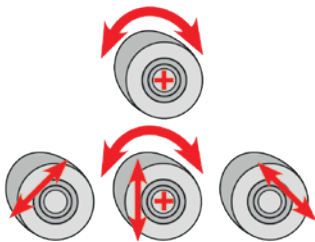

Überzeugen Sie sich von unserer Leistungsfähigkeit und fragen Sie nach einer individuellen Beratung!

0951 / 95 555-504  
[beratung@metalkraft.de](mailto:beratung@metalkraft.de)



**WEITERE MODELLE UND ZWISCHENGRÖSSEN ERHÄLTICH – FRAGEN SIE NACH IHREM PERSÖNLICHEN ANGEBOT**

RBM 1550-110 4 HMS PRO

RBM 4 HMS PRO	Art.-Nr.	Arbeitsbreite mm	Anbiegeleistung <sup>1)</sup> mm	Biegeleistung <sup>1)</sup> mm	Ø Obere Walze mm	Kleinster Biege-Ø <sup>1)</sup> mm	Motorleistung kW	Biegegeschwindigkeit m/min.	Länge mm	Breite mm	Höhe mm	Gewicht ca. kg
1550-150	3813348	1.550	10 / 12	12 / 15	250	375 / 1.250	7,5 & 1,5	5	3.500	1.500	1.370	4.650
2050-60	3813349	2.050	3 / 4	4/6	150	225 / 750	2,2 & 1,5	6	3.800	1.150	1.110	2.800
2050-80	3813350	2.050	4 / 6	6 / 8	180	270 / 900	3,0 & 1,5	5	3.850	1.350	1.290	3.300
2050-100	3813351	2.050	6 / 8	8 / 10	200	300 / 1.000	4,0 & 1,5	6	3.850	1.350	1.290	3.750
2050-120	3813352	2.050	8 / 10	10 / 12	250	375 / 1.250	7,5 & 1,5	5	4.000	1.500	1.370	5.350
2550-60	3813354	2.550	3 / 4	4 / 6	180	270 / 900	3,0 & 1,5	5	4.350	1.350	1.290	3.700
2550-80	3813355	2.550	4 / 6	6 / 8	200	300 / 1.000	4,0 & 1,5	6	4.350	1.350	1.290	4.250
2550-100	3813356	2.550	6 / 8	8 / 10	250	375 / 1.250	7,5 & 1,5	5	4.500	1.500	1.370	6.100
3050-60	3813358	3.050	3 / 4	4 / 6	200	300 / 1.000	4,0 & 1,5	6	4.850	1.350	1.290	4.750
3050-90	3813359	3.050	5 / 7	7 / 9	250	375 / 1.250	7,5 & 1,5	5	5.000	1.500	1.370	6.800

Die auf dieser Seite dargestellten Produkte sind von der „3 Jahre Stürmer Garantie“ ausgeschlossen.

<sup>1)</sup> Bezogen auf Material mit einer Streckgrenze von 24kg/mm<sup>2</sup> bei 1,5 x Oberwalzendurchmesser / 5 x Oberwalzendurchmesser Weitere Größen und Zwischengrößen auf Anfrage

Unverändliche Aktionspreise Lieferbedingungen siehe Rückseite

## Serie RBM – Manuell betriebene Rundbiegemaschinen mit asymmetrischem 3-Walzensystem E-Version mit Elektroantrieb und Fußbedienung

- ▶ Walzenantrieb über Handkurbel oder motorisch bei E-Modellen
- ▶ Schwere und stabile Gusseisenkonstruktion
- ▶ Asymmetrisches 3-Walzensystem zum bequemen Anbiegen
- ▶ Die obere Walze ist ausstellbar, dadurch einfache Entnahme des fertigen Werkstücks

### RBM 1305-15 E

- ▶ Leicht verstellbare Seiten- und Unterwalze
- ▶ Möglichkeit zum konischen Biegen
- ▶ Mit Sicherheitseinrichtungen
- ▶ Serienmäßige Drahteinlegerille auf Unter- und Seitenwalze
- ▶ Durch die Fußbedienung bleiben beide Hände frei für die Materialzuführung

Bitte bei Bestellung zu bearbeitende Materialart angeben !



**RBM 610-08**

- ▶ Walzenantrieb über Handkurbel, besonders handlich, optimal für filigrane Anwendungen

**RBM 1000-20 ECO**

- ▶ Walzenantrieb über Handkurbel

**RBM 1050-22**

- ▶ Walzenantrieb über Handkurbel

**RBM 1305-15 E**

- ▶ Fußbedienung
- ▶ 400V Motor

RBM 305	RBM 610-08	RBM 1050-10	RBM 1000-20 ECO	RBM 1050-22	RBM 1305-15 E
statt € 159,00 zzgl. USt.	statt € 279,00 zzgl. USt.	statt € 1.579,00 zzgl. USt.	statt € 1.499,00 zzgl. USt.	statt € 2.199,00 zzgl. USt.	statt € 2.799,00 zzgl. USt.
<b>149,-</b>	<b>269,-</b>	<b>1.499,-</b>	<b>1.359,-</b>	<b>2.099,-</b>	<b>2.299,-</b>
€ 177,31 inkl. USt.	€ 320,11 inkl. USt.	€ 1.783,81 inkl. USt.	€ 1.617,21 inkl. USt.	€ 2.497,81 inkl. USt.	€ 2.735,81 inkl. USt.
Art.-Nr. 3780112 **	Art.-Nr. 3780618 **	Art.-Nr. 3813101	Art.-Nr. 3781301 **	Art.-Nr. 3813103	Art.-Nr. 3781305

Technische Daten		RBM 305	RBM 610-08	RBM 1050-10	RBM 1000-20 ECO	RBM 1050-22	RBM 1305-15 E
Wälzlänge	mm	305	610	1050	1000	1050	1270
Biegeleistung (400 N/mm <sup>2</sup> )	mm	0,80	0,80	1,0	2,0	2,0	1,5
Walzen- Ø	mm	25	38	56	60	75	75
Biege-Ø min.	mm	40	60	84	100	115	110
Motorleistung ~50 Hz	kW/V	-	-	-	-	-	0,75/400
Abmessungen (L x B x H) ca.	mm	580 x 210 x 255	885 x 220 x 340	1.400 x 700 x 1.120	1.542 x 550 x 1.040	1.400 x 700 x 1.160	1.650 x 1020 x 1.110
Gewicht ca.	kg	14	37	185	200	300	318
Transportverpackungsp <sup>1)</sup>		-	-	TVP 2 = 45,00 €	TVP 2 = 45,00 €	TVP 2 = 45,00 €	TVP 2 = 45,00 €



**RBM 2050-30 E Pro**

- ▶ Fußbedienung
- ▶ 400V Motor,
- ▶ in schwerer Ausführung
- ▶ Abbildung zeigt Maschine mit Optionen Digitalanzeige für Seitenwalze und motorische Zustellung der Seitenwalze (siehe Hauptkatalog)



**RBM 2050-15 E**

- ▶ Fußbedienung
- ▶ 400V Motor

Überzeugen Sie sich von unserer Leistungsfähigkeit und fragen Sie nach einer individuellen Beratung!

0951 / 95 555-504  
beratung@metallkraft.de



Weitere Modelle und Zwischengrößen auf Anfrage und in unserem METALLKRAFT-Katalog erhältlich

RBM 1050-30 E	RBM 1270-25 E	RBM 2050-15 E	RBM 1550-40 E Pro	RBM 2050-30 E Pro
statt € 5.549,00 zzgl. USt.	statt € 5.759,00 zzgl. USt.	statt € 7.329,00 zzgl. USt.	statt € 12.149,00 zzgl. USt.	statt € 13.599,00 zzgl. USt.
<b>5.299,-</b>	<b>5.499,-</b>	<b>6.999,-</b>	<b>11.699,-</b>	<b>12.999,-</b>
€ 6.305,81 inkl. USt.	€ 6.543,81 inkl. USt.	€ 8.328,81 inkl. USt.	€ 13.921,81 inkl. USt.	€ 15.468,81 inkl. USt.
Art.-Nr. 3813201	Art.-Nr. 3813202	Art.-Nr. 3813204	Art.-Nr. 3813302	Art.-Nr. 3813303

Technische Daten		RBM 1050-30 E	RBM 1270-25 E	RBM 2050-15 E	RBM 1550-40 E Pro	RBM 2050-30 E Pro
Wälzlänge	mm	1.050	1.270	2.050	1.550	2.050
Biegeleistung (400 N/mm <sup>2</sup> )	mm	3,0	2,5	1,5	4,0	3,0
Walzen- Ø	mm	90	90	95	140	130
Biege-Ø min.	mm	135	135	195	210	-
Walzengeschwindigkeit	m/min.	6	6	8	3,5	3,5
Motorleistung ~50 Hz	kW/V	1,1 / 400	1,1 / 400	2,2 / 400	2,2 / 400	2,2 / 400
Abmessungen (L x B x H) ca.	mm	1.630 x 700 x 1.200	1.850 x 700 x 1.200	2.630 x 700 x 1.200	2.400 x 940 x 1.120	3.080 x 700 x 1.250
Gewicht ca.	kg	455	490	650	1.425	1.500
Transportverpackungspauschale <sup>1)</sup>		TVP 2 = 45,00 €	TVP 2 = 45,00 €	TVP 4 = 79,00 €	TVP 4 = 79,00 €	TVP 4 = 79,00 €
Transportzuschlag <sup>1)</sup>		TPZ 500 = 125,00 €	TPZ 500 = 125,00 €	TPZ 750 = 159,00 €	TPZ 1500 = 249,00 €	TPZ 1500 = 249,00 €

\*\*\*) keine 3 Jahre Stürmer Garantie Konischbiegen Faktor 0,5; Biegeleistung Alu Faktor 1,2; Biegeleistung VA Faktor 0,75; zum Biegen von VA sind die optionalen, gehärteten Walzen erforderlich; Blechstärke für VA: Faktor 0,75; Blechstärke für Alu: Faktor 1,2. Zum Biegen von Edelstahl ist die Option gehärtete Walzen erforderlich. 1) Erläuterung der Transportzuschläge siehe Rückseite, Angaben TVP / TPZ zzgl. USt.

## Serie WPP

### Hydraulische Werkstattpressen für den anspruchsvollen Einsatz

- ▶ Robuster Rahmen mit Lochrastrer für die Verstellung des Pressentisches
- ▶ Zuverlässige, besonders präzise Hydraulik aus europäischer Fertigung
- ▶ Druckaufbau manuell durch Betätigung des Pumpenhebels
- ▶ **Alle WPP-Modelle mit beweglichem Kolben (außer WPP 50 M)**
- ▶ Mit automatischem Rücklauf des Kolbens
- ▶ Pressdruck über Manometer ablesbar
- ▶ Mit Überdruckventil
- ▶ Inklusive 2-teiligem Prismensatz zum Einlegen von Rundmaterial

#### WPP 15 T

- ▶ Tisch-Werkstattpresse
- ▶ Handhebel

#### WPP 15

- ▶ Abbildung mit optionalem Fußpedal
- ▶ Säulen-Werkstattpresse
- ▶ Handhebel

#### WPP 30

- ▶ Säulen-Werkstattpresse
- ▶ Ausgestattet mit einer Winde zum Heben und Senken der Werkbank
- ▶ Handhebel

#### WPP 30/50 BK

- ▶ Ausgestattet mit Winde zum Heben und Senken des Tisches
- ▶ Hand- und Fußhebel

#### WPP 50 M

- ▶ Mit doppelt wirkendem Zylinder
- ▶ Druckaufbau über Elektropumpe
- ▶ Mit Winde zum Heben und Senken des Tisches
- ▶ Automatische Umschaltung der Kolbenarbeitsgeschwindigkeit
- ▶ Manueller Handhebel zum Feinpressen

**!** Zum Bearbeiten von Flachmaterial, Einpressen von Lagern, Bolzen und Ähnlichem unbedingt optionale Lochplatten verwenden

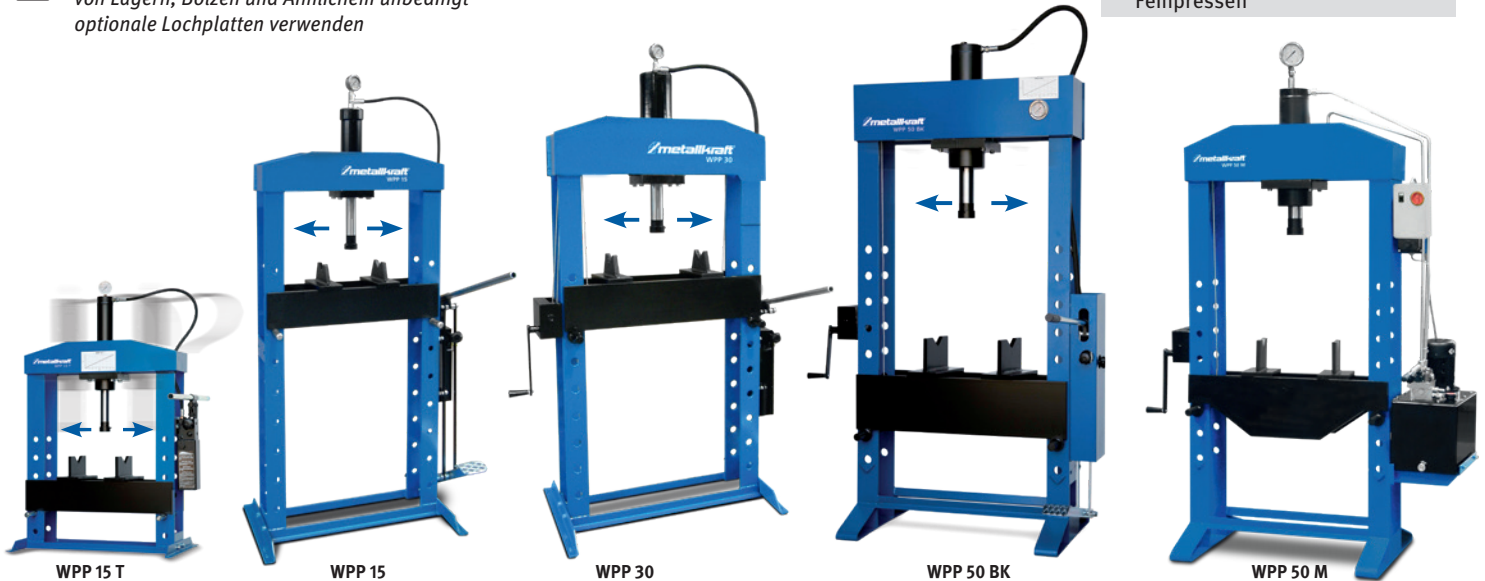

WPP 15 T statt € 1.139,00 zzgl. USt. <b>1.029,-</b> € 1.224,51 inkl. USt. Art.-Nr. 400115	WPP 15 statt € 1.189,00 zzgl. USt. <b>1.079,-</b> € 1.284,01 inkl. USt. Art.-Nr. 4001015	WPP 20 statt € 1.269,00 zzgl. USt. <b>1.149,-</b> € 1.367,31 inkl. USt. Art.-Nr. 4001020	WPP 30 statt € 2.119,00 zzgl. USt. <b>1.899,-</b> € 2.259,81 inkl. USt. Art.-Nr. 4001030	WPP 20 BK statt € 1.899,00 zzgl. USt. <b>1.679,-</b> € 1.998,01 inkl. USt. Art.-Nr. 4002020	WPP 30 BK statt € 3.099,00 zzgl. USt. <b>2.799,-</b> € 3.330,81 inkl. USt. Art.-Nr. 4002030	WPP 50 BK statt € 3.589,00 zzgl. USt. <b>3.199,-</b> € 3.806,81 inkl. USt. Art.-Nr. 4002050	WPP 50 M statt € 6.269,00 zzgl. USt. <b>5.599,-</b> € 6.662,81 inkl. USt. Art.-Nr. 4003050
---	--	--	--	---	---	---	--

Technische Daten		WPP 15 T	WPP 15	WPP 20	WPP 30	WPP 20 BK	WPP 30 BK	WPP 50 BK	WPP 50 M
A – Höhe	mm	1.350	1.890	1.900	1.980	1.750	1.920	2.000	2.290
B – Breite ohne Pumpe	mm	690	620	770	890	870	990	990	985
C – Tiefe	mm	500	600	600	600	650	650	650	650
D – Lichte Weite	mm	550	500	610	710	690	790	790	790
E – Tiefe Lochgestell	mm	150	150	150	150	180	200	210	210
F – Lichte Höhe	mm	550	1.000	1.000	1.000	950	1.030	1.000	1.050
G – Kolbenhub	mm	160	160	160	160	160	160	150	250
H – Gesamtbreite	mm	900	900	950	1.150	1.010	1.240	1.400	1.350
Verfahrweg Kolben	mm	340	340	380	450	450	550	500	–
Innen- Ø Lochplatte	mm	50	50	50	50	50	50	50	50
Leistung	t	15	15	20	30	20	30	50	50
Belastung Prismenbacke max.	t	3,5	3,5	5	7,5	5	7,5	12,5	12,5
Vorschubgeschwindigkeit	mm/s	–	–	–	–	–	–	–	1,5/10
Motorleistung	kW	–	–	–	–	–	–	–	1,5
Elektr. Anschluss ~50 Hz	V	–	–	–	–	–	–	–	400
Gewicht ca.	kg	105	120	140	230	210	280	360	420
Transportverpackungspauschale <sup>1)</sup>		TVP 0 = 19,00 €							
Transportzuschlag <sup>1)</sup>		TPZ 120 = 50,00 €			TPZ 200 = 69,00 €		TPZ 300 = 79,00 €		TPZ 400 = 99,00 €

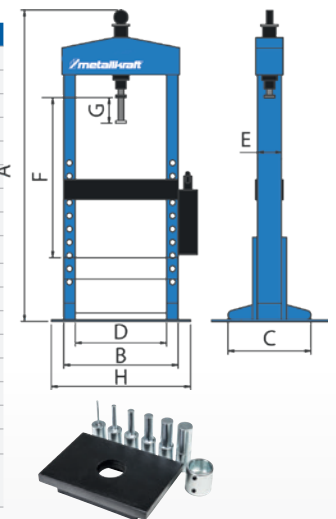

6-teiliger Druckdornsatz mit Lochplatte, Ø 29, 24, 18, 14, 10, 5 mm	Art.-Nr.	€ zzgl. Ust.
für WPP 15 und WPP 15 T	4101115	189,00
für WPP 20	4101020	199,00
für WPP 20 BK	4102020	165,00
für WPP 30	4101030	215,00
Nachrüstsatz Fußpedal für Pumpe ohne Montage für WPP 15 und WPP 20	4101021	115,00

6-teiliger Druckdornsatz mit Lochplatte, Ø 29, 24, 18, 14, 10, 5 mm	Art.-Nr.	€ zzgl. Ust.
für WPP 30 BK	4102030	220,00
für WPP 50 BK	4102050	269,00
für WPP 50 M	4103050	269,00
Lochplatte (ohne Druckdornsatz)	Art.-Nr.	€ zzgl. Ust.
für WPP 15 T, WPP 15, WPP 20	4104005	91,90
für WPP 20 BK	4104002	91,90
für WPP 30 und WPP 30 BK	4104003	145,00
für WPP 50 M/BK	4104004	175,00

## Serie WPP HBK

### Schwere, hydraulische Werkstattpressen mit beweglichem Zylinder und zwei Kolbenvorschubgeschwindigkeiten

- ▶ Für Montage- und Richtarbeiten ebenso geeignet wie für Werkstückprüfungen oder das Ein- und Auspressen von Lagern und anderen Komponenten
- ▶ Ideal für technische Werkstätten, Reparaturbetriebe und technische Schulungseinrichtungen

- ▶ Die Hydraulik arbeitet sowohl im Elektro- als auch im Handbetrieb äußerst präzise
- ▶ Seitliche Verstellung des Zylinders über Sterngriff
- ▶ Erhöhte Stabilität durch verbesserte Ausführung des Maschinenfußes

#### WPP 60 HBK

- ▶ Presskraft 60t
- ▶ Manometer an Maschinenseite
- ▶ Seilwinde zur Tischhöhenverstellung

#### WPP 100 HBK

- ▶ Presskraft 100t
- ▶ Manometer an Maschinenseite

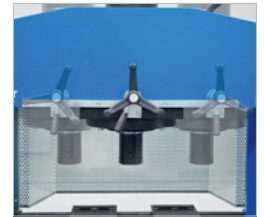

- ▶ Schnelle und einfache Verstellung des Zylinders über Zahnstange und Sterngriff

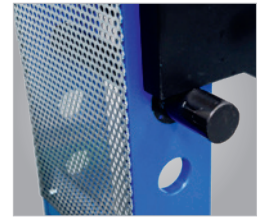

- ▶ WPP100/160/200 mit Schleppkette zur Höhenverstellung des Tisches über den Kolbenrückzug

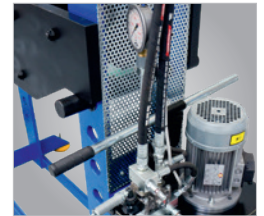

- ▶ Komfortable und übersichtliche Bedienung des Hydraulikaggregats

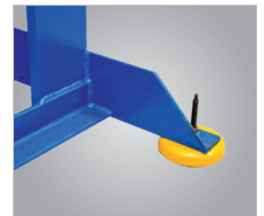

- ▶ Stabile Rahmenkonstruktion bei gleichzeitig flacherer Bauweise



WPP 60 HBK



WPP 100 HBK

Abbildung zeigt Zubehör Prismenblock-Set Art. Nr. 4105100

WPP 60 HBK  
statt € 6.529,00 zzgl. USt.  
**6.299,-**  
€ 7.495,81 inkl. USt.  
Art.-Nr. 4013060

WPP 100 HBK  
statt € 9.950,00 zzgl. USt.  
**8.799,-**  
€ 10.470,81 inkl. USt.  
Art.-Nr. 4013100

WPP 100 HBK D 1500  
statt € 013.699,00 zzgl. USt.  
**12.799,-**  
€ 15.230,81 inkl. USt.  
Art.-Nr. 4013101

WPP 160 HBK  
statt € 17.579,00 zzgl. USt.  
**15.799,-**  
€ 18.800,81 inkl. USt.  
Art.-Nr. 4013160

WPP 160 HBK D 1500  
statt € 19.369,00 zzgl. USt.  
**17.499,-**  
€ 20.823,81 inkl. USt.  
Art.-Nr. 4013161

Technische Daten		60 HBK	100 HBK	100 HBK D 1500	160 HBK	160 HBK D 1500
A – Höhe	mm	2.290	2.280	2.280	2.450	2.450
B – Breite ohne Pumpe	mm	990	1.290	1.790	1.320	1.820
C – Breite mit Pumpe	mm	1.350	1.600	2.100	1.950	2.450
D – Tiefe	mm	650	850	850	1.000	1.000
E – Lichte Weite	mm	790	1.030	1.530	1.020	1.520
F – Lichte Höhe	mm	1.000	1.000	1.000	1.020	1.020
G – Tiefe Lochgestell	mm	180	265	265	300	300
H – Kolbenhub	mm	300	320	320	400	400
I – Verfahrweg Kolben	mm	450	550	1.000	550	950
Kolben-Ø	mm	80	98	98	148	148
Innen- Ø Lochplatte	mm	50	50	50	50	50
Leistung	t	60	100	100	160	160
Pressgeschwindigkeit	mm/s	1,5	1,5	1,5	1,5	1,5
Vorschubgeschwindigkeit	mm/s	10	10	10	10	10
Motorleistung	kW	1,5	1,5	1,5	1,5	1,5
Elektr. Anschluss ~50 Hz	V	400	400	400	400	400
Gewicht ca.	kg	570	1.205	1.700	1.780	2.130
Transportverpackungspauschale <sup>1)</sup>		TVP 2 = 45,00 €		TVP 3 = 65,00 €		TVP 4 = 79,00 €
Transportzuschlag <sup>1)</sup>		TPZDF1 = 345,00 €				

**Lieferumfang:** Auslieferung mit Hydrauliköl

Zubehör	Art.-Nr.	€ zzgl. Ust.	Zubehör	Art.-Nr.	€ zzgl. Ust.
Lochplatte 60 t (WPP 60)	4106060	175,00	Prismenblock-Set <sup>2)</sup> für WPP 60 HBK	4105060	225,00
Druckdornsatz (WPP 60)	4107060	84,90	Prismenblock-Set <sup>2)</sup> für WPP 100 HBK	4105100	375,00
Lochplatte 100 t (WPP 100)	4106100	395,00	Prismenblock-Set <sup>2)</sup> für WPP 160 HBK	4105160	729,00
Druckdornsatz (WPP 100)	4107100	145,00	<sup>2)</sup> Set beinhaltet 2 Prismenblöcke		
Lochplatte 160 t (WPP 160)	4106160	675,00	WPP 60 HBK belastbar mit 30 Tonnen pro Block		
Druckdornsatz (WPP 160)	4107160	145,00	WPP 100 HBK belastbar mit 50 Tonnen pro Block		
			WPP 160 HBK belastbar mit 80 Tonnen pro Block		

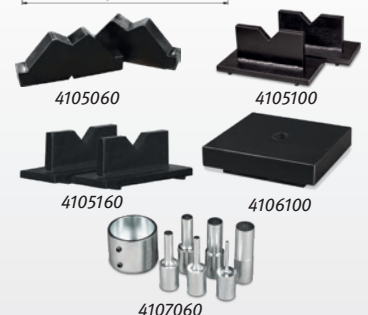
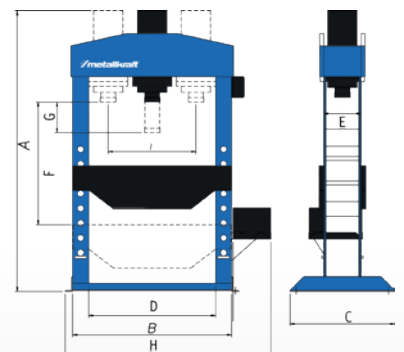

## Serie WPP MBK

### Hydraulische Werkstattpressen ideal für allgemeine Montage- und Richtarbeiten

- ▶ Perfekt geeignet für das Pressen, Biegen, Richten sowie für die Werkstückprüfungen
- ▶ Alle WPP MBK-Modelle sind ausgestattet mit einem beweglichen Zylinder
- ▶ Robuster Rahmen mit Lochraster für die Höhenverstellung des Arbeitstisches
- ▶ Joystick Steuerung des Kolbens und einer Handpumpe für Präzisionsarbeiten
- ▶ Hydraulikeinheit mit zwei Geschwindigkeiten
- ▶ Pressdruck über Manometer ablesbar
- ▶ Druckregelung manuell über einen Drehknopf



WPP 60 MBK



WPP 160 MBK D 1500

#### Lieferumfang:

- > Auslieferung mit Hydrauliköl
- > 2x Lasthaken für die Höhenverstellung
- > 2x Lastketten für die Höhenverstellung

WPP 60 MBK	WPP 100 MBK	WPP100 MBK D 1500	WPP 160 MBK	WPP 160 MBK D 1500	WPP 200 MBK
statt € 6.990,00 zzgl. USt.	statt € 9.490,00 zzgl. USt.	statt € 11.390,00 zzgl. USt.	statt € 12.990,00 zzgl. USt.	statt € 14.390,00 zzgl. USt.	statt € 19.950,00 zzgl. USt.
<b>6.749,-</b>	<b>9.199,-</b>	<b>10.899,-</b>	<b>12.299,-</b>	<b>13.699,-</b>	<b>18.999,-</b>
€ 8.031,31 inkl. USt.	€ 10.946,81 inkl. USt.	€ 12.969,81 inkl. USt.	€ 14.635,81 inkl. USt.	€ 16.301,81 inkl. USt.	€ 22.608,81 inkl. USt.
Art.-Nr. 4031060 **	Art.-Nr. 4031100 **	Art.-Nr. 4031105 **	Art.-Nr. 4031160 **	Art.-Nr. 4031165 **	Art.-Nr. 4031200 **

Technische Daten		WPP 60 MBK	WPP 100 MBK	WPP 100 MBK D 1500	WPP 160 MBK	WPP 160 MBK D 1500	WPP 200 MBK
Presskraft	t	60	100	100	160	160	200
Kolbenhub	mm	380	380	380	400	400	400
Vorlaufgeschwindigkeit	mm/s	9,5	9,8	9,8	7,48	7,48	6
Pressgeschwindigkeit	mm/s	2,87	2,54	2,54	2,40	2,40	1,20
Rücklaufgeschwindigkeit	mm/s	12	12	12	9,35	9,35	7,43
Lichte Höhe min. – max.	mm	197 – 947	180 – 930	130 – 880	180 – 930	180 – 930	180 – 930
Lichte Weite	mm	750	1100	1500	1100	1500	1300
Kolbenadapter Durchmesser	mm	100	120	120	160	160	175
Kolben Durchmesser	mm	75	90	90	125	125	140
Zylinder Durchmesser	mm	170	220	220	280	280	320
Leistung Antriebsmotor	KW	2,2	3	3	3	3	3
Elektr. Anschluss ~50 Hz	V	400	400	400	400	400	400
Abmessungen (L x B x H) ca.	mm	1.315 x 805 x 2.120	1.665 x 865 x 2.140	2.065 x 865 x 2.080	1.725 x 935 x 2.200	2.125 x 935 x 2.270	1.925 x 975 x 2.270
Gewicht ca.	kg	540	970	1145	1195	1430	1690
Transportverpackungspauschale <sup>1)</sup>		TVP 2 = 45,00 €	TVP 2 = 45,00 €	TVP 3 = 65,00 €	TVP 3 = 65,00 €	TVP 4 = 79,00 €	TVP 4 = 79,00 €
Transportzuschlag <sup>1)</sup>		TPZDF1 = 345,00 €	TPZDF1 = 345,00 €	TPZDF1 = 345,00 €	TPZDF1 = 345,00 €	TPZDF1 = 345,00 €	TPZDF1 = 345,00 €

## RP 15

### Hydraulische Räumpresse entwickelt für Präzisionsbearbeitungsaufgaben

- ▶ Speziell entwickelt für lineares Räumen geeignet für fast jede Metalllegierung
- ▶ Ausgestattet mit einem festen Zylinder
- ▶ Robuster Rahmen mit Lochraster für die Höhenverstellung des Arbeitstisches
- ▶ Schutzgitter auf der Vorder- und Rückseite sowie eine Verriegelung sorgen für einen sicheren Betrieb
- ▶ Joystick Steuerung des Kolbens
- ▶ Geschwindigkeitsregler für die Feinjustierung der Zylindergeschwindigkeit
- ▶ Arbeitsdruck über Manometer ablesbar
- ▶ Druckregelung manuell über einen Drehknopf

RP 15  
statt € 7.690,00 zzgl. USt.  
**7.299,-**  
€ 8.685,81 inkl. USt.  
Art.-Nr. 4032015

Technische Daten		RP 15
Presskraft	t	15
Kolbenhub	mm	600
Vorlaufgeschwindigkeit	mm/s	0 – 30
Pressgeschwindigkeit	mm/s	0 – 30
Rücklaufgeschwindigkeit	mm/s	0 – 40
Lichte Höhe min. – max.	mm	112 – 1.012
Lichte Weite	mm	650
Kolbenadapter Durchmesser	mm	80
Kolben Durchmesser	mm	50
Zylinder Durchmesser	mm	90
Leistung Antriebsmotor	kW	5,5
Elektr. Anschluss ~50 Hz	V	400
Abmessungen (L x B x H) ca.	mm	1.265 x 720 x 2.300
Gewicht ca.	kg	305
Transportverpackungspauschale <sup>1)</sup>		TVP 0 = 19,00 €
Transportzuschlag <sup>1)</sup>		TPZ 400 = 99,00 €



**Lieferumfang:**  
› Auslieferung mit Hydrauliköl

## Serie PP BK

### Hydraulische Portalpresse geeignet für die Handhabung von großem / schwerem Material

- ▶ Ideal für das Richten großer Bleche und schwerer Konstruktionen
- ▶ Ausgestattet mit manuell verschiebbarem Portal und Zylinder
- ▶ Joystick Steuerung des Kolbens und einer Handpumpe für Präzisionsarbeiten
- ▶ Pressdruck über Manometer ablesbar
- ▶ Druckregelung manuell über einen Drehknopf
- ▶ Hydraulikeinheit mit zwei Geschwindigkeiten und automatischer Hochgeschwindigkeitsabschaltung

Überzeugen Sie sich von unserer Leistungsfähigkeit und fragen Sie nach einer individuellen Beratung!

0951 / 95 555-504  
beratung@metalkraft.de



## FRAGEN SIE NACH IHREM PERSÖNLICHEN ANGEBOT!

Technische Daten		PP 100 BK	PP 100 BK D 1500	PP 160 BK	PP 160 BK D 1500
Art.-Nr.		4041100	4041105	4041160	4041165
Presskraft	t	100	100	160	160
Kolbenhub	mm	380	380	400	400
Vorlaufgeschwindigkeit	mm/s	9,8	9,8	7,48	7,48
Pressgeschwindigkeit	mm/s	2,54	2,54	2,40	2,40
Rücklaufgeschwindigkeit	mm/s	12	12	9,35	9,35
Arbeitstisch Höhe	mm	720	720	760	760
Arbeitstisch Länge	mm	1.740	1.740	1.740	1.740
Arbeitstisch Breite	mm	996	1.396	996	1.396
Lichte Höhe max.	mm	700	700	700	700
Lichte Weite	mm	1.100	1.500	1.100	1.500
Kolbenadapter Durchmesser	mm	120	120	160	160
Kolben Durchmesser	mm	90	90	125	125
Zylinder Durchmesser	mm	220	220	280	280
Leistung Antriebsmotor	kW	3	3	3	3
Elektr. Anschluss ~50 Hz	V	400	400	400	400
Abmessungen (L x B x H) ca.	mm	1.740 x 1.670 x 2.035	1.740 x 2.070 x 2.045	1.740 x 1.725 x 2.105	1.740 x 2.125 x 2.115
Gewicht ca.	kg	1685	1950	2265	2600

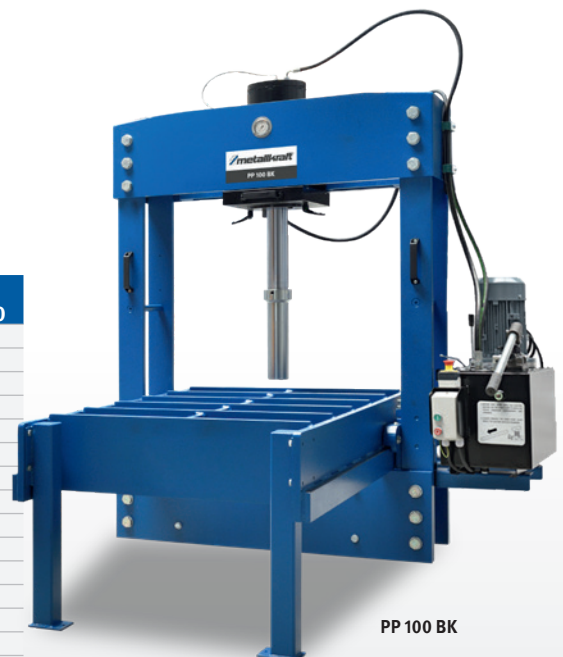

**Lieferumfang:**  
› Auslieferung mit Hydrauliköl

## Serie PP-M BK

### Motorisierte Portalpressen, für die Bearbeitung großer Werkstücke

- ▶ Ideal geeignet zum Richten von großen Blechen und schwerer Konstruktionen
- ▶ Motorisiert beweglicher Rahmen und Zylinder
- ▶ NC-Steuerung zum Einstellen des Drucks, Kolbenhub und der Haltezeit
- ▶ Speichern von bis zu 100 verschiedenen Arbeitszyklen möglich
- ▶ Hydraulikeinheit mit zwei Geschwindigkeiten und automatischer Hochgeschwindigkeitsabschaltung
- ▶ Pressdruck über Manometer ablesbar



PP-M 160 BK

## FRAGEN SIE NACH IHREM PERSÖNLICHEN ANGEBOT!

Technische Daten		PP-M 160 BK	PP-M 220 BK	PP-M 300 BK
Art.-Nr.		4042160	4042220	4042300
Presskraft	t	160	220	300
Kolbenhub	mm	460	460	460
Vorlaufgeschwindigkeit	mm/s	9,9	9	9
Pressgeschwindigkeit	mm/s	3	3	3
Rücklaufgeschwindigkeit	mm/s	15,4	16,2	14,7
Arbeitstisch (L x B x H)	mm	3.000x700x1.800	3.500x800x2.000	4.000x800x2.500
Lichte Höhe max.	mm	850	850	850
Lichte Weite	mm	1.850	2.050	2.550
Leistung Antriebsmotor	kW	4	5,5	7,5
Elektr. Anschluss ~50 Hz	V	400	400	400
Abmessungen (L x B x H) ca.	mm	3.500x2.800x2.700	4.000x3.200x3.100	4.500x3.900x3.300
Gewicht ca.	kg	8.700	12.000	16.000

## Serie RFP H

### Hydraulische Richt- und Formpressen entwickelt zum Richten und Biegen von großen Profilen, Stangen und Trägern

- ▶ Horizontales Design für einfaches Handling von großen Werkstücken
- ▶ Stützstifte für zusätzliche Stabilität
- ▶ Haupttisch mit seitlichen Führungen für perfekte Ausrichtung
- ▶ Endschalter zur genauen Regulierung des Zylinderhubs
- ▶ Pressdruck über Manometer ablesbar
- ▶ Hydraulikeinheit mit zwei Geschwindigkeiten und automatischer Hochgeschwindigkeitsabschaltung
- ▶ Fußpedalsteuerung und Handpumpe für präzises Arbeiten

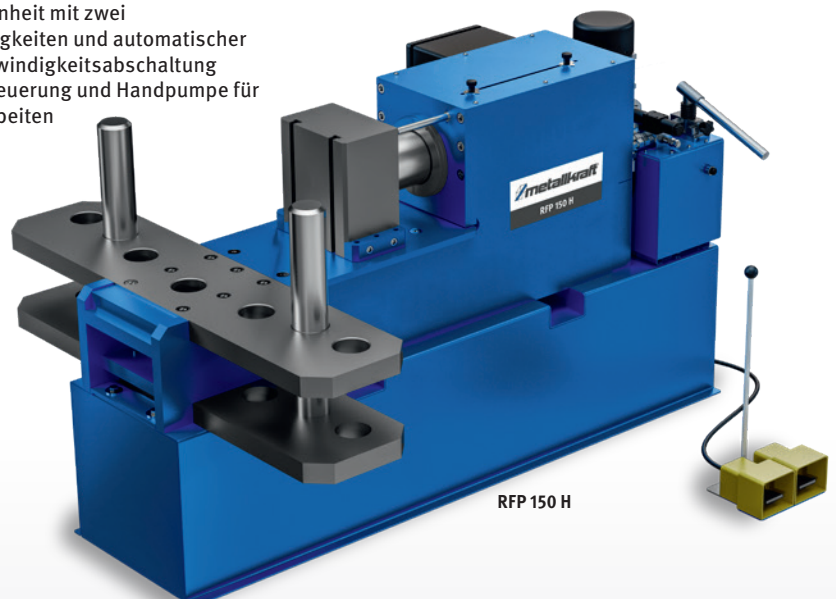

RFP 150 H

## FRAGEN SIE NACH IHREM PERSÖNLICHEN ANGEBOT!

Technische Daten		RFP 100 H	RFP 150 H
Art.-Nr.		4043100	4043150
Presskraft	t	100	150
Kolbenhub	mm	380	380
Pressgeschwindigkeit	mm/s	2,54	2,4
Rücklaufgeschwindigkeit	mm/s	12	9,35
Arbeitstisch (L x B x H)	mm	350x800x300	400x800x400
Leistung Antriebsmotor	kW	3	4
Elektr. Anschluss ~50 Hz	V	400	400
Abmessungen (L x B x H) ca.	mm	2.040x1.500x1.200	2.350x1.600x1.300
Gewicht ca.	kg	1.980	3.450

## Serie RP C

### Hydraulikpressen für eine Vielzahl von Anwendungen

- ▶ Geeignet zum Schneiden, Pressen Stanzen und Prägen
- ▶ NC-Steuerung zum Einstellen des Kolbenhubs, Drucks und der Haltezeit
- ▶ Arbeitstisch mit T-Nuten und einem zentralen Loch ausgestattet (Stanzabfälle können ungehindert in die Auffangwanne fallen)
- ▶ Kolben mit einer Aufnahme zum Spannen von verschiedenen Werkzeugen
- ▶ Manueller und automatischer Arbeitsmodus
- ▶ Bedienung über Fußpedal
- ▶ Pressdruck über Manometer ablesbar
- ▶ Druckregelung manuell über einen Drehknopf



RP C 28

## FRAGEN SIE NACH IHREM PERSÖNLICHEN ANGEBOT!

Technische Daten		RP C 28	RP C 50	RP C 100
Art.-Nr.		4044028	4044050	4044100
Presskraft	t	28	50	100
Kolbenhub	mm	150	150	260
Pressgeschwindigkeit	mm/s	2–9,1	2–9,6	1–7,6
Rücklaufgeschwindigkeit	mm/s	13	13	12,5
Arbeitstisch (L x B x H)	mm	325x1.067x300	650x1.086x490	780x1.086x480
Lichte Höhe max.	mm	280	325	450
Leistung Antriebsmotor	kW	4	5,5	7,5
Elektr. Anschluss ~50 Hz	V	400	400	400
Abmessungen (L x B x H) ca.	mm	850x750x1.980	1.050x850x2.100	1.600x1.500x2.200
Gewicht ca.	kg	650	1.400	2.900

## RP C 60 MT

### Hydraulikpresse für eine Vielzahl von Anwendungen

- ▶ Für allgemeine Montage- und Richtarbeiten genauso wie Werkstückprüfungen geeignet
- ▶ Höhenverstellbarer Arbeitstisch
- ▶ Handsteuerung des Kolbens
- ▶ Hydraulikeinheit mit zwei Geschwindigkeiten
- ▶ Pressdruck über Manometer ablesbar
- ▶ Druckregelung manuell über einen Drehknopf

Überzeugen Sie sich von unserer Leistungsfähigkeit und fragen Sie nach einer individuellen Beratung!

0951 / 95 555-504  
beratung@metalkraft.de



## FRAGEN SIE NACH IHREM PERSÖNLICHEN ANGEBOT!

Technische Daten		RP C 60 MT
Art.-Nr.		4044260
Presskraft	t	60
Kolbenhub	mm	380
Vorlaufgeschwindigkeit	mm/s	9,5
Pressgeschwindigkeit	mm/s	2,87
Rücklaufgeschwindigkeit	mm/s	12
Lichte Höhe max.	mm	775
Leistung Antriebsmotor	kW	2,2
Elektr. Anschluss ~50 Hz	V	400
Abmessungen (L x B x H) ca.	mm	1.300x650x2.100
Gewicht ca.	kg	1.250



## Serie RP CU

### Hydraulikpressen für eine Vielzahl von Anwendungen

- ▶ Besonders geeignet für anspruchsvolle Arbeiten wie Prägen, Tiefziehen und Stanzen
- ▶ Integrierbar in automatische Fertigungslinien
- ▶ Ober- und Untertisch ausgestattet mit T-Nuten
- ▶ Seitliche zylindrische Führungen des Obertisches garantieren Parallelität
- ▶ NC-Steuerung zum Einstellen des Kolbenhubs, Drucks und der Haltezeit
- ▶ Speichern von bis zu 100 verschiedenen Arbeitszyklen
- ▶ Zwei seitliche Schutzvorrichtungen ausgestattet mit Lichtschranken an der Vorderseite
- ▶ Manueller und automatischer Arbeitsmodus
- ▶ Hydraulikeinheit mit zwei Geschwindigkeiten
- ▶ Bedienung über Fußpedal
- ▶ Pressdruck über Manometer ablesbar
- ▶ Druckregelung manuell über einen Drehknopf

## FRAGEN SIE NACH IHREM PERSÖNLICHEN ANGEBOT!

Technische Daten		RP CU 50	RP CU 100	RP CU 150
Art.-Nr.		4044305	4044310	4044315
Presskraft	t	50	100	150
Kolbenhub	mm	260	260	260
Vorlaufgeschwindigkeit	mm/s	40	30	20
Pressgeschwindigkeit	mm/s	9,6	6,4	4,3
Rücklaufgeschwindigkeit	mm/s	67	53	26,7
Arbeitstisch (L x B x H)	mm	700x450x875	780x480x875	850x600x875
Lichte Höhe max.	mm	400	450	450
Stößelplatte (L x B)	mm	500x280	700x400	720x460
Leistung Antriebsmotor	kW	5,5	7,5	7,5
Elektr. Anschluss ~50 Hz	V	400	400	400
Abmessungen (L x B x H) ca.	mm	1.500x1.405x2.100	1.600x1.500x2.200	1.800x1.550x2.300
Gewicht ca.	kg	2.150	3.400	4.500



## RP CU 50 HS / RP CU 100 HS / RP CU 150 HS

### Hydraulikpressen für eine Vielzahl von Anwendungen

- ▶ Besonders geeignet für anspruchsvolle Arbeiten wie Prägen, Tiefziehen und Stanzen
- ▶ Schwenkbare HMI-Steuerung
- ▶ Integrierbar in automatische Fertigungslinien
- ▶ Ober- und Untertisch ausgestattet mit T-Nuten
- ▶ Seitliche zylindrische Führungen des Obertisches garantieren Parallelität
- ▶ NC-Steuerung zum Einstellen des Kolbenhubs, Drucks und der Haltezeit
- ▶ Speichern von bis zu 100 verschiedenen Arbeitszyklen
- ▶ Zwei seitliche Schutzvorrichtungen ausgestattet mit Lichtschranken an der Vorderseite
- ▶ Manueller und automatischer Arbeitsmodus
- ▶ Hydraulikeinheit mit zwei Geschwindigkeiten
- ▶ Bedienung über Fußpedal
- ▶ Pressdruck über Manometer ablesbar

## FRAGEN SIE NACH IHREM PERSÖNLICHEN ANGEBOT!

Technische Daten		RP CU 50 HS	RP CU 100 HS	RP CU 150 HS
Art.-Nr.		4044405	4044410	4044415
Presskraft	t	50	100	150
Kolbenhub	mm	400	400	400
Vorlaufgeschwindigkeit	mm/s	120	90	73
Pressgeschwindigkeit	mm/s	9,6	4,7	4,7
Rücklaufgeschwindigkeit	mm/s	160	160	110
Arbeitstisch (L x B x H)	mm	700x450x875	780x480x875	850x875x600
Lichte Höhe max.	mm	450	600	600
Stößelplatte (L x B)	mm	500x280	700x400	720x460
Leistung Antriebsmotor	kW	5,5	7,5	7,5
Elektr. Anschluss ~50 Hz	V	400	400	400
Abmessungen (L x B x H) ca.	mm	1.500x1.405x2.500	1.700x1.500x2.730	2.000x1.800x2.750
Gewicht ca.	kg	3.000	4.100	5.100



## VSP 50 / VSP 80

### 4-Säulen-Pressen für perfekte Parallelität für Ihre Pressaufgaben

- ▶ Ideal für Arbeiten wie Schneiden, Prägen und Stanzen
- ▶ NC-Steuerung zum Einstellen des Kolbenhubs, Drucks, Haltezeit und Kolbengeschwindigkeit
- ▶ Ober- und Untertisch ausgestattet mit T-Nuten und M12-Gewindebohrungen
- ▶ Arbeitstisch mit zentralem Loch zum einfachen Auffangen von Stanzabfällen
- ▶ Druckregelung manuell über einen Drehknopf
- ▶ Manueller und halbautomatischer Arbeitsmodus
- ▶ Hydraulikeinheit mit zwei Geschwindigkeiten
- ▶ Bedienung über Fußpedal
- ▶ Pressdruck über Manometer ablesbar



VSP 50

## FRAGEN SIE NACH IHREM PERSÖNLICHEN ANGEBOT!

Technische Daten		VSP 50	VSP 80
Art.-Nr.		4045050	4045080
Presskraft	t	50	80
Kolbenhub	mm	350	350
Pressgeschwindigkeit	mm/s	2 – 9,8	2 – 9,8
Rücklaufgeschwindigkeit	mm/s	12,8	12,8
Arbeitstisch (L x B x H)	mm	560x270x990	650x350x990
Lichte Höhe max.	mm	500	500
Leistung Antriebsmotor	kW	5,5	7,5
Elektr. Anschluss ~50 Hz	V	400	400
Abmessungen (L x B x H) ca.	mm	750x1.150x2.450	870x1.260x2.470
Gewicht ca.	kg	1.950	2.700

## PP 50 / PP 100 / PP 150

### Produktionspressen hervorragend zum Stanzen und Formen geeignet

- ▶ Besonders geeignet für anspruchsvolle Arbeiten wie Prägen, Tiefziehen und Stanzen
- ▶ Integrierbar in automatische Fertigungslinien
- ▶ Ober- und Untertisch ausgestattet mit T-Nuten
- ▶ Seitliche zylindrische Führungen des Obertisches garantieren Parallelität
- ▶ NC-Steuerung zum Einstellen des Kolbenhubs, Drucks und der Haltezeit
- ▶ Speichern von bis zu 100 verschiedenen Arbeitszyklen
- ▶ Manueller und automatischer Arbeitsmodus
- ▶ Druckregelung manuell über einen Drehknopf
- ▶ Hydraulikeinheit mit zwei Geschwindigkeiten und automatischer Hochgeschwindigkeitsabschaltung
- ▶ Bedienung über Fußpedal
- ▶ Lichtschranken an der Vorderseite
- ▶ Pressdruck über Manometer ablesbar

Überzeugen Sie sich von unserer Leistungsfähigkeit und fragen Sie nach einer individuellen Beratung!

0951 / 95 555-504  
beratung@metalkraft.de



## FRAGEN SIE NACH IHREM PERSÖNLICHEN ANGEBOT!

Technische Daten		PP 50	PP 100	PP 150
Art.-Nr.		4046050	4046100	4046150
Presskraft	t	50	100	150
Kolbenhub	mm	260	260	260
Vorlaufgeschwindigkeit	mm/s	40	30	20
Pressgeschwindigkeit	mm/s	9,6	6,4	4,3
Rücklaufgeschwindigkeit	mm/s	67	53	26,7
Arbeitstisch (L x B x H)	mm	700x450x875	780x480x875	850x600x875
Lichte Höhe max.	mm	480	480	480
Lichte Weite	mm	700	850	920
Stößelplatte (L x B)	mm	500x280	700x400	720x460
Leistung Antriebsmotor	kW	5,5	7,5	7,5
Elektr. Anschluss ~50 Hz	V	400	400	400
Abmessungen (L x B x H) ca.	mm	950x1.400x2.400	1.080x1.600x2.650	1.200x1.730x2.850
Gewicht ca.	kg	1.900	2.600	3.650



PP 50

## Serie HBP

### Hydraulische, universell einsetzbare Horizontalbiegepressen mit NC-Steuerung für die Eintauchtiefe

- ▶ Zum präzisen Biegen von Rohr- und Vollmaterial
- ▶ Langlebige Konstruktion der Werkzeuge und Werkzeugführungen aus hochwertigem, gehärtetem Stahl
- ▶ Manueller Betrieb über zwei Fußpedale für Vor- und Rücklauf
- ▶ Automatischer Betrieb durch Programmierung des vorderen und hinteren Endpunktes
- ▶ Einfaches Wechseln der Matrize und des Stempels
- ▶ Fußpedal mit Digitalanzeige und Not-Aus-Schalter



HBP 30

- ▶ Robuste Maschinenkonstruktion
- ▶ Manuell- und Automatikbetrieb wählbar
- ▶ Einfacher Werkzeugwechsel



▶ Bedienpult mit Digitalanzeige und NOT-AUS-Schalter



▶ Mit Schnellwechsellafnahme und Seitenanschlag mit Skala

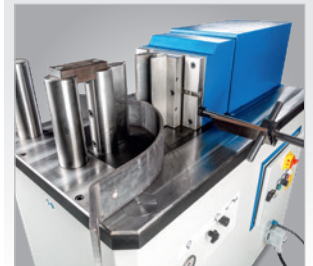

**Hinweis**  
Umfangreiches Zubehör auf Anfrage oder in unserem METALLKRAFT-Katalog oder [www.metalkraft.de](http://www.metalkraft.de)!



Lieferumfang	HBP 10	HBP 20	HBP 30	HBP 40	HBP 50	HBP 80	HBP 100
<b>Biegestempel</b>							
60°, Höhe 150 mm; R 5 mm	X						
68°, Höhe 200 mm; R 5 mm		X					
68°, Höhe 250 mm; R 6 mm			X	X			
68°, Höhe 300 mm; R 5 mm					X	X	X
<b>Schnellwechsellafnahme 60°</b>							
Höhe 150 mm; V 60 mm	X						
Höhe 200 mm; V 60 mm		X					
Höhe 250 mm; V 60 mm			X	X			
Höhe 300 mm; V 60 mm					X	X	X
Fußpedal mit Digitalanzeige	X	X	X	X	X	X	X
Seitenanschlag 300 mm	X	X	X	X	X	X	X

HBP 10	HBP 20	HBP 30	HBP 40	HBP 50	HBP 80	HBP 100
statt € 7.650,00 zzgl. USt.	statt € 9.350,00 zzgl. USt.	statt € 11.900,00 zzgl. USt.	statt € 14.050,00 zzgl. USt.	statt € 19.150,00 zzgl. USt.	statt € 23.390,00 zzgl. USt.	statt € 25.490,00 zzgl. USt.
<b>7.299,-</b>	<b>8.899,-</b>	<b>11.299,-</b>	<b>13.399,-</b>	<b>18.099,-</b>	<b>22.599,-</b>	<b>24.599,-</b>
€ 8.685,81 inkl. USt.	€ 10.589,81 inkl. USt.	€ 13.445,81 inkl. USt.	€ 15.944,81 inkl. USt.	€ 21.537,81 inkl. USt.	€ 26.892,81 inkl. USt.	€ 29.272,81 inkl. USt.
Art.-Nr. 3812510	Art.-Nr. 3812520	Art.-Nr. 3812530	Art.-Nr. 3812540	Art.-Nr. 3812550	Art.-Nr. 3812580	Art.-Nr. 3812599

Technische Daten		HBP 10	HBP 20	HBP 30	HBP 40	HBP 50	HBP 80	HBP 100
Presskraft max.	t	10	20	30	40	50	80	100
Öltank Volumen	l	12	12	40	40	60	120	120
Biegeleistung (400 N/mm <sup>2</sup> )	mm	150 x 8	200 x 12	250 x 18	250 x 24	300 x 15	300 x 20	300 x 25
Biegeleistung Rohrmaterial <sup>2)</sup>	mm	42 x 3,2	48 x 4,0	60 x 4,0	60 x 5,0	76 x 4,0	90 x 9	114 x 8
Hub max.	mm	185	185	285	285	285	285	285
Bolzen-Durchmesser	mm	60	80	80	80	90	105	105
Werkzeughöhe	mm	150	200	250	250	300	300	300
Arbeitsgeschwindigkeit	mm/s	10	10	10	10	10	10	10
Rücklaufgeschwindigkeit	mm/s	10	10	10	10	10	10	10
Tischlänge x -breite	mm	450 x 900	480 x 1.060	660 x 1.250	660 x 1.250	600 x 1.250	750 x 1.425	750 x 1.425
Arbeitshöhe	mm	915	930	930	930	930	930	930
Motorleistung	kW	1,1	2,2	3	4	7,5	10	10
Abmessungen (L x B)	mm	900 x 450	1.150 x 480	1.250 x 650	1.250 x 650	1.400 x 600	1.430 x 750	1.430 x 750
Abmessung (Höhe)	mm	1.130	1.200	1.250	1.250	1.500	1.450	1.450
Gewicht ca.	kg	250	530	1.050	1.050	1.450	1.700	1.700
Transportzuschlag <sup>1)</sup>		TPZ 300 = 79,00 €	TPZ 600 = 139,00 €	TPZDF1 = 345,00 €		TPZ 2000 = 299,00 €		

Alle hydraulischen Horizontalbiegepressen werden ohne Hydrauliköl ausgeliefert <sup>2)</sup> Option erforderlichlich <sup>1)</sup> Erläuterung der Transportzuschläge siehe Rückseite, Angaben zu TPZ / TPZDF zzgl. USt.

Unverbindliche Aktionspreise  
Lieferbedingungen siehe Rückseite

# HOLZKRAFT minimax si 4 - 400 / 26 ALU

## Profi-Formatkreissäge in schwerer Ausführung und Format-Schiebeschlitten aus eloxiertem Aluminium speziell zum Schneiden von Aluminium und Kunststoff

- ▶ Leichtgängiger eloxierter Aluminium-Formatschiebeschlitten
- ▶ Großflächiger Tischausleger (längsverschiebbar) mit Materialrolle auf Teleskoparm
- ▶ Ausziehbarer Teleskop-Ablänganschlag mit zwei Klappanschlägen
- ▶ Präziser Parallelanschlag, abklappbar für große Platten, mit Schnellspannung und integrierter Feineinstellung
- ▶ Serienmäßig mit Tischverbreiterung, mit Tischverlängerung und Exzentranspanner

- ▶ Großflächiger Arbeitstisch aus spannungsfreiem Grauguss
- ▶ Säge-Aggregat aus einer robusten Gusseisen – Ringform mit doppelter Schwenksegmentführung (Doppelwiege) und Null-Punkt-Schwenkung für einen ruhigen und perfekten Schnitt
- ▶ Ein-/Ausschalter am Schiebeschlitten
- ▶ Hohes Eigengewicht sorgt für Präzision und ruhigen Lauf
- ▶ Zwei Schnittgeschwindigkeiten für optimale Schnittergebnisse
- ▶ Schnittbreite 900 mm



10 Jahre Garantie

**\* Aluminium-Schiebeschlitten**  
 ▶ Schiebeschlitten wird durch tausendfach bewährtes Kugelkontaktsystem hochpräzise und leichtgängig geführt  
 ▶ Zehn Jahre HOLZKRAFT-Garantie auf Verschleiß der gehärteten Führungsbahnen



**für die Bearbeitung von Aluminium**

Abb. zeigt si 4 - 315 / 23 ohne Vorrichtung für Winkelschnitte und mit optionaler Pendelschutzhaube

### Lieferumfang :

- Eloxierter Aluminium-Formatschiebeschlitten
- Materialrolle am Ausleger
- Säge-Parallelanschlag mit Rundstangenführung
- Tischverlängerung
- Tischverbreiterung
- Klappanschläge
- Exzentranspanner
- Griff für Schiebeschlitten
- Sägeblatt Pendelschutz
- Mikroprüheinrichtung
- 2 Sägeblattgeschwindigkeiten, elektronisch einstellbar über Inverter

minimax si 4 - 400 / 26 ALU  
 statt € 14.490,00 zzgl. USt.  
**11.199,-**  
 € 13.326,81 inkl. USt.  
 Art.-Nr.: 3624950

Technische Daten		minimax si 4 - 400 / 26 ALU	
Tischabmessungen (L x B)	mm	940 x 560	
Tischhöhe	mm	900	
Besäumlänge	mm	2.600	
Formatschiebeschlitten (L x B x H)	mm	360 x 142 x 2.600	
Schnitthöhe 90°/45° max.	mm	138 / 98	
Ablängbreite links vom Sägeblatt max.	mm	2.660	
Schnittbreite mit Parallelanschlag	mm	900	
Sägeblattneigung	°	0 - 45	
Sägeblatt-Ø max.	mm	400	
Drehzahl Hauptsägeblatt	min <sup>-1</sup>	3.500 / 5.000	
Absaugstutzendurchmesser	mm	120	
Absaugstutzen-Ø Sägeblattschutz	mm	80	
Motorleistung ~50 Hz	kW	7 / 400	
Platzbedarf (L x B)	mm	5.890 x 4.860	
Gewicht ca.	kg	715	
Transportverpackungspauschale <sup>1)</sup>		TVP 3 = 65,00 €	
Transportzuschlag <sup>1)</sup>		TPZDF1 = 345,00 €	

MADE IN ITALY

elite s

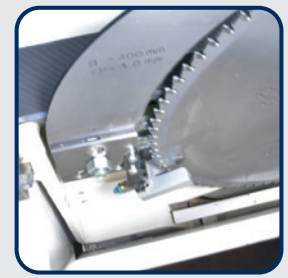

▶ Mikrodosierungseinrichtung direkt am Sägeblatt



**Mikrodosiergerät**  
 ▶ Mit extra großem Schmiermittelbehälter, frequenz geregelter Pumpe und Sprühkopf  
 ▶ Getrennte Luft- und Sprühmittelführung, dadurch kein Nachtropfen



▶ Mit manueller Höhenverstellung und Schwenkung des Sägeaggregats per Handrad  
 ▶ Zwei Schnittgeschwindigkeiten über Inverter schaltbar  
 ▶ Zuschaltung der Mikroprüheinrichtung

**6 JAHRE HOLZKRAFT GARANTIE auf Verschleiß\* der Schwenksegmente**



**Schwenksegment**  
 ▶ Dauerhafte Präzision durch 2-fache Schwenksegmentführung

**Zubehör**  
**Sägeblatt 400 mm für Aluminium**  
 Art.-Nr. 3650400  
 € zzgl. USt. 199,00



Die passenden Reinluftentstauber RLA 1601 P & RLA 2001 P finden Sie in unserem HOLZKRAFT-Katalog

<sup>1)</sup> Erläuterung der Transportzuschläge siehe Rückseite, Preis TVP / TPZDF zzgl. USt.\* Garantiebedingungen unter [www.stuermer-maschinen.de](http://www.stuermer-maschinen.de) oder bei Stürmer Maschinen GmbH anzufragen

## MTS 185-3 B Metalltrockenschneider mit drei Drehzahlen

- ▶ Optimal zum Sägen von Rohren und Profilen aus Edelstahl, Stahl, NE-Metallen, Kunststoffen und Verbundmaterialien
- ▶ Anwendung z. B. im Metallbau, in Schreinereien, bei Innenausbauern etc.
- ▶ Winkel für Gehrungsschnitte rechts 45°
- ▶ Leicht zu transportieren
- ▶ Motor mit Sanftanlauf, dadurch bequemere Handhabung beim Einschalten der Säge
- ▶ Schraubstock mit Schnellverstellung
- ▶ Sicherer Stand durch Aluminium-Druckgussfuß
- ▶ Äußerst stabiler und robuster Aufbau
- ▶ geeignet für Edelstahl mit optionalen Sägeblatt Art.-Nr. 3850151

geeignet für Vollmaterial, Profile und Rohre



**MTS 185-3 B**  
statt € 295,00 zzgl. USt.  
**269,-**  
€ 320,11 inkl. USt.  
Art.-Nr. 3840186

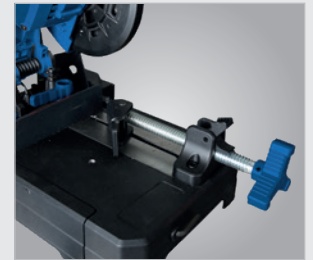

- ▶ Winkel für Gehrungsschnitte rechts 45°
- ▶ Schraubstock mit Schnellverstellung

Technische Daten		MTS 185-3 B
Schnittkapazität 0° (quadrat) Rohr	mm	45x45
Schnittkapazität 0° (rechteck) Rohr	mm	35x35
Schnittkapazität 0° (rund) Rohr	mm	Ø 55
Drehzahlen	min <sup>-1</sup>	1.900 / 2.300 / 2.800
Gehrungswinkel	°	45°
Sägeblatt-Ø	mm	185
Motorleistung ~50 Hz	kW/V	1,5 / 230
Gewicht ca.	kg	12,5



Acrylglas Aluminium Stahl Edelstahl Messing Kunststoff

Zubehör	Art.-Nr.	€ zzgl. Ust.
Sägeblatt Stahl Ø185 x 1,8/1,4 x 22mm Z36	3850150	24,50
Sägeblatt Edelstahl Ø185 x 1,8/1,4 x 22mm Z72	3850151	40,90

## MTS 356-4B Metalltrockenschneider mit 4 Drehzahlen

- ▶ Mit Brushless-Motor – besonders effizient, geräuscharm langlebig und wartungsfrei
- ▶ Optimal zum Sägen von Rohren und Profilen aus Edelstahl, Stahl, NE-Metallen, Kunststoffen und Verbundmaterialien
- ▶ Leicht zu transportieren
- ▶ **Vier per Knopfdruck wählbare Drehzahlen** zur optimalen Anpassung an das zu schneidende Material
- ▶ Motor mit Sanftanlauf
- ▶ Winkelverstellung 0° - 45° für Gehrungsschnitte
- ▶ Spannstock mit Schnellverstellung
- ▶ Mit Spindelarretierung für schnellen Sägeblattwechsel
- ▶ Kompatibel mit dem Maschinenuntergestell MUG 1 (Art. Nr. 3630000)

geeignet für Vollmaterial, Profile und Rohre



Acrylglas Aluminium Stahl Edelstahl Messing Kunststoff

Technische Daten		MTS 356-4B
Schnittkapazität 0° (quadrat) Rohr	mm	125 x 125
Schnittkapazität 0° (rechteck) Rohr	mm	170 x 110
Schnittkapazität 0° (rund) Rohr	mm	130
Drehzahlen	min <sup>-1</sup>	700/900/1.100/1.300
Gehrungswinkel	°	0 - 45
Sägeblatt-Ø	mm	355
Motorleistung ~50 Hz	kW/V	3,5 / 230
Gewicht ca.	kg	25



- ▶ LC-Anzeige zum Ablesen der eingestellten Drehzahl und Leistung
- ▶ Schrittweises Einstellen der Drehzahl beim Schneiden um 100 U/min über Plus- und Minus-Taste



- ▶ Großes LED-Arbeitslicht an der Griffunterseite zur Ausleuchtung des Arbeitsbereichs

**Lieferumfang**  
• Sägeblatt für Stahl  
Ø 355x25,4x2,4 mm  
Z66

**MTS 356-4B**  
statt € 495,00 zzgl. USt.  
**469,-**  
€ 558,11 inkl. USt.  
Art.-Nr. 3840356

**Lieferumfang SET2**  
• Sägeblatt für Stahl  
Ø 355x25,4x2,4 mm  
Z66  
• Unterbau MUG1

**MTS 356-4B SET2**  
statt € 570,00 zzgl. USt.  
**539,-**  
€ 641,41 inkl. USt.  
Art.-Nr. 3840356SET2

Zubehör	Art.-Nr.	€ zzgl. Ust.
Sägeblatt für Aluminium Ø 355 x 2,4 x 25,4 mm	3853502	125,95
Sägeblatt für Edelstahl Ø 355 x 2,4 x 25,4 mm	3853503	159,00
Sägeblatt für Stahl Ø 355 x 2,4 x 25,4 mm Z80	3853504	145,95
Sägeblatt für Stahl Ø 355 x 2,4 x 25,4 mm Z90	3853505	159,00

## HKS 230 / HKS 320 – Metallhandkreissägen für den Einsatz im Betrieb und auf Baustellen. Zum Schneiden von Aluminium, Stahl und Edelstahl HKS 320 auch zum Schneiden von Sandwichpaneelen

- ▶ Die ideale Maschine für Montagebetriebe, Schlossereien, Reparaturbetriebe, Messebauer, usw.
- ▶ Ideal einsetzbar, wo Trennschleifer nicht stark genug sind oder unsauber arbeiten
- ▶ Schneidet Edelstahl gratarm
- ▶ Späne leiten die Hitze ab, dadurch nur geringe Hitzeentwicklung beim Schneiden

- ▶ Eintauchen ins Material möglich
- ▶ Stabiler und robuster Aufbau
- ▶ Haltegriff kann an zwei verschiedenen Positionen eingeschraubt werden
- ▶ Einfache Bedienung
- ▶ Hochbelastbarer Motor mit Sanftanlauf und Überlastschutz

### HKS 320

- ▶ Optimal zum Sägen von Stahl, Sandwichpaneelen, Trapezblechen, Kabelkanälen, Stahlrohren und -profilen, Eisen- und NE-Metallen, Verbundmaterialien, etc.
- ▶ Integriertes Spänekipfah, Anschluss für optionale Absaugvorrichtung

Info & Video



HKS 230 Set  
statt € 597,95 zzgl. USt.  
**499,-**  
€ 593,81 inkl. USt.  
Art.-Nr. 3840231SET \*\*

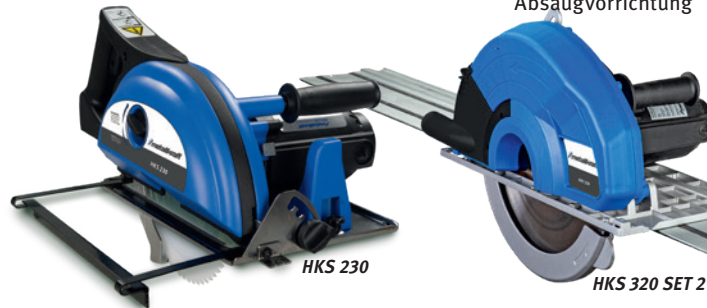

### Lieferumfang HKS 230-SET

- Sägeblatt 230 mm Stahl Z48
- Säge im Kunststoffkoffer

Technische Daten		HKS 230	HKS 320
Schnittbereich 0° <input type="checkbox"/>	mm	80	128
Schnittbereich 45° <input type="checkbox"/>	mm	56	-
Sägeblatt-Ø max.	mm	230	320
Sägeblattbohrung	mm	Ø 25,4	Ø 25,4
Sägeblattdicke	mm	2	2
Drehzahlen	min <sup>-1</sup>	2.200	1.700
Motorleistung 230 V ~50 Hz	kW	1,7	1,8
Abmessungen (L x B x H) ca.	mm	620 x 320 x 270	500 x 342 x 355
Gewicht ca.	kg	8	8,5

HKS 320 Set1  
statt € 978,00 zzgl. USt.  
**849,-**  
€ 1.010,31 inkl. USt.  
Art.-Nr. 3840321SET1

### Lieferumfang HKS 320-SET1

- Seitlicher Griff
- Sägeblatt 320 mm Stahl Z80
- Sechskantschlüssel 6 mm

HKS 320 Set2  
statt € 1.185,00 zzgl. USt.  
**999,-**  
€ 1.188,81 inkl. USt.  
Art.-Nr. 3840321SET2

### Lieferumfang HKS 320-SET2

- Seitlicher Griff
- Sägeblatt 320 mm Stahl Z80
- Führungsschiene 1400 mm
- 2 Schnellspannklemmen zu Führungsschiene
- Sechskantschlüssel 6 mm

## UNIVERSAL-HARTMETALL-KREISSÄGEBLÄTTER

- ▶ Für schnelle Schnitte in Stahl, Alu, Edelstahl, NE-Metalle, Profile, Vollmaterial, Bleche, Kabel
- ▶ Passend auch für Trennsägen von Jepson, Global, Ryobi und Ridgid
- ▶ Ermöglicht Schnitte ohne Kühlmittel
- ▶ Sägeblätter nachschärfbar

Speziell für die Maschinen und die jeweiligen Einsatzzwecke konstruierte Sägeblätter :



Spitzenqualität  
Made In Japan

für MTS 356	Ø in mm	Blattdicke	Zähne	Art.-Nr.	€ zzgl. Ust.
Stahl S235JR	305 x 25,4	2,4 mm	60	3853051	119,00
Stahl - Dünn	355 x 25,4	2,4 mm	90	3853505	159,00
Stahl S235JR	355 x 25,4	2,4 mm	90	3853503	159,00
Stahl S235JR	355 x 25,4	2,4 mm	80	3853504	145,95
Aluminium	355 x 25,4	2,4 mm	80	3853502	125,95

für HKS 230	Ø in mm	Blattdicke	Zähne	Art.-Nr.	€ zzgl. Ust.
Stahl - Dünn	230 x 25,4	1,4 mm	68	3850235	75,95
Stahl S235JR	230 x 25,4	2,0 mm	48	3850231	58,95
Aluminium	230 x 25,4	2,4 mm	80	3850232	65,95
Edelstahl	230 x 25,4	1,8 mm	60	3850233	69,95

für HKS 320	Ø in mm	Blattdicke	Zähne	Art.-Nr.	€ zzgl. Ust.
Edelstahl	320 x 25,4	2,2 mm	84	3853203	149,00
Stahl S235JR	320 x 25,4	2,2 mm	80	3853204	139,00

## MKS 350 E

### Manuelle Metallkreissäge mit gehrungsschwenkbarem Sägekopf und Schraubstock

- ▶ Zwei Schnittgeschwindigkeiten
- ▶ Automatische Membrankühlmittelpumpe mit serienmäßigem Kühlmittelfilter
- ▶ Gehrungsverstellung von -45° bis +45°
- ▶ Schraubstock mit Doppelspann-Vorrichtung garantiert einen präzisen und gratarmen Schnitt

MKS 350 E  
statt € 1.890,00 zzgl. USt.  
**1.799,-**  
€ 2.140,81 inkl. USt.  
Art.-Nr. 3629350

Technische Daten		MKS 350 E
Drehzahlen	min <sup>-1</sup>	36/72
Spannweite Spannstock	mm	-
Sägeblatt-Ø	mm	350
Einlaufhöhe inkl. Unterbau	mm	-
Motorleistung	kW	1,1/2,2
Elektrischer Anschluss ~50 Hz	V	400
Abmessungen (L x B x H) ca.	mm	800x600x1.600
Gewicht ca.	kg	236
Transportzuschlag <sup>1)</sup>		-

### Lieferumfang

- Kühlmittleinrichtung mit Filter
- Selbstzentrierender Schraubstock
- Unterbau

Zubehör	Art.-Nr.	€ zzgl. Ust.
Sägeblatt Ø 350 x 2,5 x 32 mm t4	3653504	165,00
Sägeblatt Ø 350 x 2,5 x 32 mm t6	3653506	165,00
Bohr- und Zerspanungsemulsion	3601752	59,90
AQUACUT B Pro, 5 l		
Schneidöl BIOCUT, 5 l	3608020	82,90



## Serie MKS – Manuelle Metallkreissägen mit geringer Drehzahl

- ▶ Zwei Schnittgeschwindigkeiten (außer 230 V)
- ▶ Untersetzungsgetriebe, geräuscharm im Ölbad laufend
- ▶ Drehbarer Maschinenkopf 45° nach links und 45° nach rechts
- ▶ Elektrische Anlage in Niederspannung 24 V, mit Not-Aus-Schalter, Hauptschalter, Drehzahlwahlschalter und Überlastschutz
- ▶ Bewegliche Schutzvorrichtung sorgt für optimale Sicherheit beim Schneiden

- ▶ Schnellspann-Spannstock mit Antigrat-Vorrichtung, 45° nach links und 45° nach rechts drehbar
- ▶ Steuerhandgriff mit Sicherheitsschalter
- ▶ Automatische Membrankühlmittelpumpe mit serienmäßigem Kühlmittelfilter

### Funktionsweise Halbautomat MKS 350 H:

- ▶ Mit zusätzlicher Halb-Automatik
- ▶ Aktivierung des Motors und Schließen des Spannstocks

- ▶ Absenken des Sägekopfes zum Schnitt
- ▶ Rückkehr des Sägekopfes in Ausgangsposition und Anhalten des Motors
- ▶ Öffnen des Spannstocks

### MKS 351

- ▶ Durch langsame Drehzahlen besonders für die Bearbeitung von Edelstahl geeignet



MKS 250 N SET

MKS 275 N SET

MKS 315 N SET

MKS 350 H SET  
mit Materialauflagearm mit Rolle

- Lieferumfang**
- Kühlmittleinrichtung mit Filter
  - Längenanschlag 500 mm
  - Bedienwerkzeug
  - HSS Sägeblatt ZT4
  - **Inklusive Unterbau**

MKS 250 N Set statt € 2.016,90 zzgl. USt. <b>1.879,-</b> € 2.236,01 inkl. USt. Art.-Nr. 3620251SET	MKS 255 N Set statt € 2.155,90 zzgl. USt. <b>2.089,-</b> € 2.485,91 inkl. USt. Art.-Nr. 3620253SET	MKS 275 N Set statt € 2.323,90 zzgl. USt. <b>2.259,-</b> € 2.688,21 inkl. USt. Art.-Nr. 3620275SET	MKS 315 N Set statt € 3.529,00 zzgl. USt. <b>3.429,-</b> € 4.080,51 inkl. USt. Art.-Nr. 3620303SET	MKS 350 Set statt € 4.389,00 zzgl. USt. <b>4.229,-</b> € 5.032,51 inkl. USt. Art.-Nr. 3621350SET	MKS 350 H Set statt € 8.214,00 zzgl. USt. <b>7.769,-</b> € 9.245,11 inkl. USt. Art.-Nr. 3620352SET
--	--	--	--	--	--

MKS 351 Set  
statt € 4.629,00 zzgl. USt.  
**4.399,-**  
€ 5.234,81 inkl. USt.  
Art.-Nr. 3621351SET

Technische Daten		MKS 250 N	MKS 255 N	MKS 275 N	MKS 315 N	MKS 350	MKS 351	MKS 350 H
Drehzahlen	min <sup>-1</sup>	40	40 - 80	40 - 80	40 - 80	40 - 80	20 - 40	40 - 80
Spannweite Spannstock	mm	100	100	105	120	120		120
Sägeblatt-Ø	mm	250	250	275	315	350		350
Einlaufhöhe inkl. Unterbau	mm	970	970	970	1.025	1.025		1.040
Motorleistung	kW	1,1	0,95 - 1,32	1,1 - 1,5	1,5 - 2,2	1,8 - 2,4	1,5 - 2,2	1,8 - 2,4
Elektrischer Anschluss ~50 Hz	V	230	400	400	400	400		400
Abmessungen (L x B x H) ca.	mm	800 x 830 x 755	800 x 830 x 755	830 x 900 x 1.025	1.000 x 1.150 x 1.475	1.000 x 1.200 x 1.475		1.000 x 1.200 x 1.475
Gewicht ca.	kg	91	94	98	165	231	210	280
Transportzuschlag <sup>1)</sup>		-	-	-	TPZ 200 = 69,00 €	TPZ 300 = 79,00 €		TPZ 300 = 79,00 €

Schnittkapazität MKS 250 N					Schnittkapazität MKS 255 N					Schnittkapazität MKS 275 N					Schnittkapazität MKS 315 N					Schnittkapazität MKS 350 / H				
40	70	70x70	55x95		40	70	70x70	55x95		45	65	65x65	85x60		55	90	80x80	70x115		60	110	100x100	80x120	
35	65	60x60	50x65		35	65	55x55	55x60		40	60	40x40	40x60		50	80	70x70	70x70		55	80	80x80	80x80	

## Bestellen Sie Ihr Sägeblatt-SET



Zubehör	Art.-Nr.	€ zzgl. Ust.
Sägeblatt HSS-E Ø 350 x 2,5 x 32 mm Z4	3653514	245,00
Sägeblatt HSS-E Ø 350 x 2,5 x 32 mm Z6	3653516	245,00

Sägetyp	Abmessung in mm	Sägeblätter pro Set <sup>2)</sup>	Zahn-teilung	Art.-Nr.	statt €	€ zzgl. Ust.	Sägetyp	Abmessung in mm	Sägeblätter pro Set <sup>2)</sup>	Zahn-teilung	Art.-Nr.	statt €	€ zzgl. Ust.
MKS 250 N	250 x 2 x 32	2	4, 6	3652504SET	163,80	139,-	MKS 315 N	315 x 2,5 x 32	3	4, 6, 8	3653154SET	435,00	379,-
MKS 255 N	250 x 2 x 32	2	4, 6	3652504SET	163,80	139,-	MKS 350	350 x 2,5 x 32	2	4, 6	3653504SET	330,00	299,-
MKS 275 N	275 x 2,5 x 32	3	4, 6, 8	3652754SET	269,70	245,-	MKS 350 H	350 x 2,5 x 32	2	4, 6	3653504SET	330,00	299,-

1) Erläuterung der Transportzuschläge siehe Rückseite, Angaben zu TPZ zzgl. USt.

2) Pro Set ist immer ein Sägeblatt mit der in der Tabelle angegebenen Zahnteilung enthalten

## Serie MKS

### Manuelle und halbautomatische Vertikal-Metallkreissägen mit bis zu 370 mm Sägeblatt

- ▶ Zwei Schnittgeschwindigkeiten
- ▶ Maschinenkopf vertikal geführt, mit Schwalbenschwanzführung und einstellbarer Keilleiste
- ▶ Einstellbarer Tiefenanschlag für den Vertikalhub des Sägekopfes
- ▶ Kühlmittelpumpe mit Kühlmittelfilter
- ▶ Späneräumer zur Blattreinigung

#### MKS 315 V / MKS 316 V / MKS 350 V

- ▶ Stabiler und robuster Aufbau
- ▶ Maschinenkopf vertikal geführt, mit Schwalbenschwanzführung und einstellbarer Keilleiste, 45° nach links und 60° nach rechts drehbar, mit Arretierung bei 45°, 0°, -45°, 60°
- ▶ Kühlmittelstrahlverteilung für bessere Schmierung des Sägeblattes
- ▶ Querverschiebbarer Schnellspannstock mit Antrigratvorrichtung

#### MKS 315 VH/ MKS 350 VH

- ▶ Querverschiebbarer pneumatischer Schnellspannstock mit Antrigratvorrichtung
- Funktionsweise des Halbautomaten**
- ▶ Schließen des Spannstocks und Aktivierung des Motors
  - ▶ Absenken des Sägekopfes zum Schnitt
  - ▶ Anhalten des Motors und Rückkehr des Sägekopfes in Ausgangsposition
  - ▶ Öffnen des Spannstocks

Lieferumfang	
•	Materialauflagearm mit Rolle
•	Kühlmittleinrichtung mit Filter
•	Längenanschlag 500 mm
•	Bedienwerkzeug
•	HSS Sägeblatt ZT4

#### Schnittkapazität MKS 315 V / VH

	●	○	□	▭
0°	70	100	90 x 90	80 x 135
45°	70	100	90 x 90	80 x 100
45°	70	100	90 x 90	80 x 100
60°	70	80	70 x 70	70 x 70

#### Schnittkapazität MKS 350 V / VH (bei 370mm Sägeblatt)

	●	○	□	▭
0°	120	100	90 x 90	90 x 170
45°	120	100	90 x 90	90 x 125
45°	120	100	90 x 90	90 x 125
60°	90	90	90 x 90	90 x 90



Zubehör (MKS 315 V / MKS 316 V / MKS 350 V)	Art.-Nr.	€ zzgl. Ust.
Sägeblatt HSS-E Ø 315 x 2,5 x 32 mm Z4	3653254	202,90
Sägeblatt HSS-E Ø 315 x 2,5 x 32 mm Z6	3653256	202,90
Sägeblatt HSS-DMo5 - Ø 370 x 3,0 x 32 mm t6	3653706	245,00

Sägeblatt-Sets für Sägetyp	Abmessung in mm	Sägeblätter <sup>1)</sup> pro Set	Zahnteilung (t)	Art.-Nr.	statt €	€ zzgl. Ust.
MKS 315 V / VH	315 x 2,5 x 32	3	4, 6, 8	3653154SET	435,00	379,-
MKS 350 V / VH	350 x 2,5 x 32	2	4, 6	3653504SET	330,00	299,-

<b>MKS 315 V Set</b> statt € 6.194,00 zzgl. Ust. <b>5.939,-</b> € 7.067,41 inkl. Ust. Art.-Nr. 3622315SET	<b>MKS 316 V</b> statt € 6.301,90 zzgl. Ust. <b>5.999,-</b> € 7.138,81 inkl. Ust. Art.-Nr. 3622316SET	<b>MKS 350 V Set</b> statt € 7.940,00 zzgl. Ust. <b>7.549,-</b> € 8.983,31 inkl. Ust. Art.-Nr. 3622350SET	<b>MKS 315 VH Set</b> statt € 9.034,00 zzgl. Ust. <b>8.379,-</b> € 9.971,01 inkl. Ust. Art.-Nr. 3623315SET	<b>MKS 350 VH Set</b> statt € 10.540,00 zzgl. Ust. <b>9.849,-</b> € 11.720,31 inkl. Ust. Art.-Nr. 3623350SET
---	---	---	--	--

Technische Daten		MKS 315 V	MKS 316 V	MKS 350 V	MKS 315 VH	MKS 350 VH
Drehzahlen	min <sup>-1</sup>	33 - 66	17 - 34	36 - 72	33 - 66	36 - 72
Spannweite Spannstock	mm	160	160	185	160	185
Sägeblatt-Ø	mm	315	315	370	315	370
Einlaufhöhe inkl. Unterbau	mm	910	910	905	910	905
Motorleistung	kW	1,3 - 1,8	1,3 - 1,9	1,9 - 2,5	1,3 - 1,8	1,9 - 2,5
Elektr. Anschluss ~50 Hz	V	400	400	400	400	400
Abmessungen (L x B x H) ca.	mm	1.500 x 650 x 1.700	1.500 x 650 x 1.700	1.050 x 1.000 x 1.850	1.500 x 800 x 1.620	2.680 x 1.170 x 1.870
Gewicht ca.	kg	270	270	450	300	480
Transportzuschlag <sup>2)</sup>		TPZ 300 = 79,00 €	TPZ 300 = 79,00 €	TPZ 400 = 99,00 €	TPZ 300 = 79,00 €	TPZ 400 = 99,00 €

#### Spanabhebegerät "Chipmag"

- ▶ Zum Entfernen magnetischer Metallspäne
- ▶ Zum Reinigen und Auf-sammeln magnetischer Kleinteile

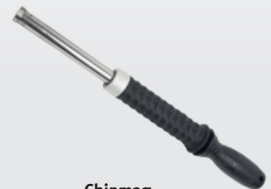

Chipmag  
Späneabhebegerät  
statt € 45,90 zzgl. Ust.  
**39,90**  
€ 47,48 inkl. Ust.  
Art.-Nr. 3850015 \*\*

#### Mikrodosiergeräte

- ▶ Einfache Installation
- ▶ Präzise Schmierung direkt am Kontaktpunkt

Zubehör	Art.-Nr.	€ zzgl. Ust.
MD1	3608001	419,00
MD2	3608002	599,00
Montage Mikrodosiergerät	9002000	165,00

- ▶ Mikrovolumetrische Pumpen fördern kleinste Mengen
- ▶ Erhöhte Werkzeugstandzeit und Produktivität
- ▶ Geringerer Schmiermittelverbrauch, keine Entsorgungszeit
- ▶ Saubere Arbeitsumgebung, weniger Reibung
- ▶ MD2: Mit Filterdruckregler für exakte Luftdruckeinstellung

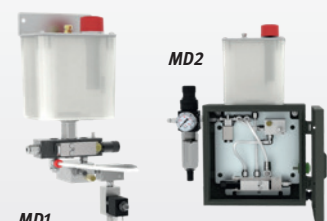

\*\*\*) keine 3 Jahre Stürmer Garantie 1) Pro Set ist immer ein Sägeblatt mit der in der Tabelle angegebenen Zahnteilung t enthalten 2) Erläuterung der Transportzuschläge siehe Rückseite, Angaben zu TPZ zzgl. Ust.

## LMS 400 / LMS 400P Manuelle Leichtmetallkreissägen

- ▶ Sägekopf beidseitig um 45° drehbar
- ▶ Drehteller und Sägewelle auf Lagern montiert
- ▶ Stabiler und robuster Aufbau
- ▶ Präziser Schnitt
- ▶ Schnellspannstöcke mit Teflonspannbacken
- ▶ Einfache und problemlose Bedienung

### LMS 400 - Manuelle Ausführung

- ▶ Zwei Spannstöcke
- ▶ Sägekopf für Schifterschnitt um 45° nach links neigbar

### LMS 400P - Manuelle Ausführung

- ▶ Zwei pneumatische Spannstöcke
- ▶ Sägekopf für Schifterschnitt um 45° nach links neigbar
- ▶ Steuerhandgriff mit Sicherheitsschalter



LMS 400P Set  
mit optionales Zubehör  
Universalfahrwerk  
(Art.-Nr. 6190300)

### ALS SPÄNESAUGER EMPFOHLEN:

**cleancraft flexCAT 378 EOT-PRO**

flexCAT 378 EOT-PRO  
statt € 1.389,- zzgl. USt.  
**1.259,-**  
€ 1.403,01 inkl. USt.  
Art.-Nr. 7003380

Spezialsauger zum Absaugen  
von Kühlschmierstoffen, stark  
ölhaltigen Flüssigkeiten und  
groben Metallspänen in großen  
Mengen

#### Lieferumfang

- Maschinenunterbau
- Längenanschlag 500 mm
- Bedienwerkzeug
- HM-Sägeblatt 400 x 3,8 x 32mm Z96

#### LMS 400 Set

statt € 3.983,00 zzgl. USt.

**3.799,-**

€ 4.520,81 inkl. USt.

Art.-Nr. 3625400SET

#### LMS 400P Set

statt € 4.683,00 zzgl. USt.

**4.399,-**

€ 5.234,81 inkl. USt.

Art.-Nr. 3625402SET

#### Wir empfehlen Ihnen:

Buchen Sie zu Ihrer neuen Maschine auch  
gleich die **Inbetriebsetzung & Professionelle  
Einweisung** durch unseren Spezialisten vor Ort  
(siehe METALLKRAFT Hauptkatalog)

#### Technische Daten

		LMS 400	LMS 400P
Drehzahlen	min <sup>-1</sup>	3.000	3.000
Spannweite Spannstock	mm	180	180
Sägeblatt-Ø	mm	400	400
Einlaufhöhe inkl. Unterbau	mm	855	855
Motorleistung	kW	2,2	2,2
Elektrischer Anschluss ~50 Hz	V	400	400
Abmessungen (L x B x H) ca.	mm	1.500 x 1.000 x 900	1.500 x 1.000 x 1.600
Gewicht ca.	kg	160	210
Transportzuschlag <sup>1)</sup>		TPZ 200 = 69,00 €	TPZ 300 = 79,00 €

#### Zubehör

	Art.-Nr.	€ zzgl. USt.
Sägeblatt HM Ø 400 x 4,0 x 32 mm Z96	3654048	219,00

#### Schnittkapazität LMS 400 / LMS 400 P

	●	○	□	▭
0°	60	140	110 x 110	100 x 180
45°	60	130	100 x 100	100 x 150

## ULMS 420 / ULMS 500 / ULMS 600 Halbautomatische Unterflur-Leichtmetallkreissägen

- ▶ Zum Schneiden von Aluminium, Leichtmetalllegierungen, duroplastischen Kunststoffen und Holz
- ▶ Schneiden in Gehrungswinkel  $\pm 45^\circ$
- ▶ Vorschub des Sägeblatts stufenlos verstellbar
- ▶ Pneumatisches vertikales und horizontales Spannen durch 4 Spannstöcke
- ▶ Starten des Sägevorgangs mit Zweihandschaltung
- ▶ Integrierte Minimalmengenschmierung
- ▶ Hohe Arbeitssicherheit durch Sägevorgang bei geschlossener Haube (mit Kontaktschalter ausgestattet)
- ▶ Zwei Absaugstutzen zum Anschluß an eine Absauganlage



ULMS 600 mit Zubehör  
Rollenbahn mit Längensschlag und  
manuellem Messsystem mit mm-Skala

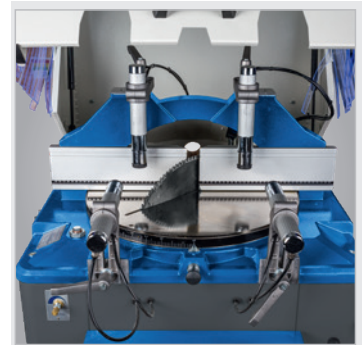

▶ Serienmäßig mit vier pneumatischen Spannzyllindern

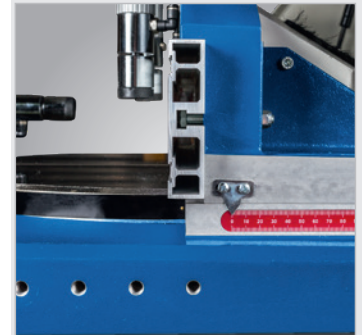

▶ Anschlag stufenlos verstellbar



▶ Stufenlose Verstellung des Gehrungswinkels

**Hinweis**  
Entsprechende Schnittdiagramme  
finden Sie bei Bedarf auf  
[www.metallkraft.de!](http://www.metallkraft.de)

**Lieferumfang**

- 2 x Sägeblatt:  
420 x 30 x 4 mm Z120 (ULMS 420)  
500 x 30 x 4 mm Z120 (ULMS 500)  
600 x 32 x 4 mm Z140 (ULMS 600)
- Bedienwerkzeug
- Kühlmitteltank
- Druckluftpistole und Spiralschlauch



ULMS 420  
statt € 8.250,00 zzgl. USt.  
**7.599,-**  
€ 9.042,81 inkl. USt.  
Art.-Nr. 3627420

ULMS 500  
statt € 10.590,00 zzgl. USt.  
**9.799,-**  
€ 11.660,81 inkl. USt.  
Art.-Nr. 3627500

ULMS 600  
statt € 13.550,00 zzgl. USt.  
**12.599,-**  
€ 14.992,81 inkl. USt.  
Art.-Nr. 3627600

Technische Daten		ULMS 420	ULMS 500	ULMS 600
Drehzahlen	min <sup>-1</sup>	2.900	2.347	2.193
Sägeblatt-Ø	mm	420	500	600
Schnittwinkel	°	-67,5 / -45 / -30 / -22,5 / -15 / 0 / 15 / 22,5 / 30 / 45 / 67,5		
Pneumatischer Betriebsdruck	bar	6 – 8	6 – 8	6 – 8
Luftbedarf	l/min.	38	38	58
Arbeitshöhe	mm	900 – 920	900 – 920	1.015 – 1.030
Absaugstutzen Durchmesser	mm	2 x 100	2 x 100	2 x 100
Motorleistung ~50 Hz	kW	3,0 / 400	3,0 / 400	3,0 / 400
Abmessungen (L x B x H) ca.	mm	795 x 1.080 x 1.325	855 x 1.135 x 1.360	945 x 1.230 x 1.675
Gewicht ca.	kg	213	229	331
Normen		DIN EN 60974-10 / DIN EN IEC 60974-1, EMV-Klasse A		
Transportzuschlag <sup>1)</sup>		TPZ 300 = 79,00 €	TPZ 300 = 79,00 €	TPZ 400 = 99,00 €

### Schnittkapazität ULMS 420

0°	120 x 120
45°/45°	100 x 100

### Schnittkapazität ULMS 500

0°	155 x 155
45°/45°	130 x 130

### Schnittkapazität ULMS 600

0°	195 x 195
45°/45°	180 x 180

- ▶ Rollenbahn mit Längensschlag und manuellem Messsystem mit mm-Skala  
Tragkraft 180 kg

ULMS 420 & 500	Art.-Nr.	€ zzgl. USt.	Sägeblatt	Art.-Nr.	€ zzgl. USt.
3 m Rollenbahn	3628003	549,00	420 x 30 x 4 mm Z96	3628041	299,00
6 m Rollenbahn	3628006	1.099,00	500 x 30 x 4 mm Z120	3628050	359,00
ULMS 600	Art.-Nr.	€ zzgl. USt.	600 x 32 x 4 mm Z140	3628055	789,00
3 m Rollenbahn	3628009	609,00			

<sup>1)</sup> Erläuterung der Transportzuschläge siehe Rückseite, Angaben zu TPZ zzgl. USt.

## Serie MRB Standard – Rollen- und Messbahnsystem in stabiler Ausführung mit 300 kg/m Tragkraft

- ▶ Stabile U-förmige geschlossene Konstruktion aus 3 mm Stahlblechprofil
- ▶ Tragrollen aus verzinktem Stahl
- ▶ Alle Rollenbahnen der Serie MRB Standard auch mit Kunststofftragrollen erhältlich (siehe Kunststoffrollen nächste Seite unten)
- ▶ Tragrollen kugelgelagert

- ▶ Die maximale Messlänge ist die Bahnlänge abzüglich Anschlaglänge

MRB Standard A: 450 mm  
 MRB Standard BKF: 400 mm  
 MRB Standard B, EP: 260 mm

Technische Daten		
Rollendurchmesser	mm	60
Wellendurchmesser	mm	15
Nutzbare Rollenbreite	mm	250 / 350
Tragkraft pro Meter	kg/m	300
Füße höhenverstellbar	mm	+/- 60
Arbeitshöhe	mm	880
Rollenbahnfüße		bei 1 und 2 m - 2 Stück bei 3 und 4 m - 3 Stück bei 5 m - 4 Stück bei 6 und 7 m - 5 Stück bei 8 m - 6 Stück (1 Stück = 1 Paar)

### MRB Standard C

- ▶ Zufuhr/Abfuhr Rollenbahn
- ▶ Rollenbahn ohne Skala und Anschlag mit Seitenführung

### MRB Standard B

- ▶ Mit Längenmesseinrichtung
- ▶ Rollen- und Messbahn mit mm-Skala, manuellem Messsystem mit Führungsprofil und verschiebbarem Klappanschlag

### MRB Standard BKF

- ▶ Präzisionsflachstahlführung an der Rückseite der Rollenbahn angebaut
- ▶ Stabiler, 6-fach kugelgelagerter Materialanschlagwagen, leichtgängig, manuell verschieb- und feststellbar
- ▶ Anschlagwagen mit Ableselupe erleichtert das Ablesen an der mm-Skala
- ▶ Robuster Anschlagarm am Anschlagwagen angebaut, einstellbar bis zum Werkzeug (0-Punkt)

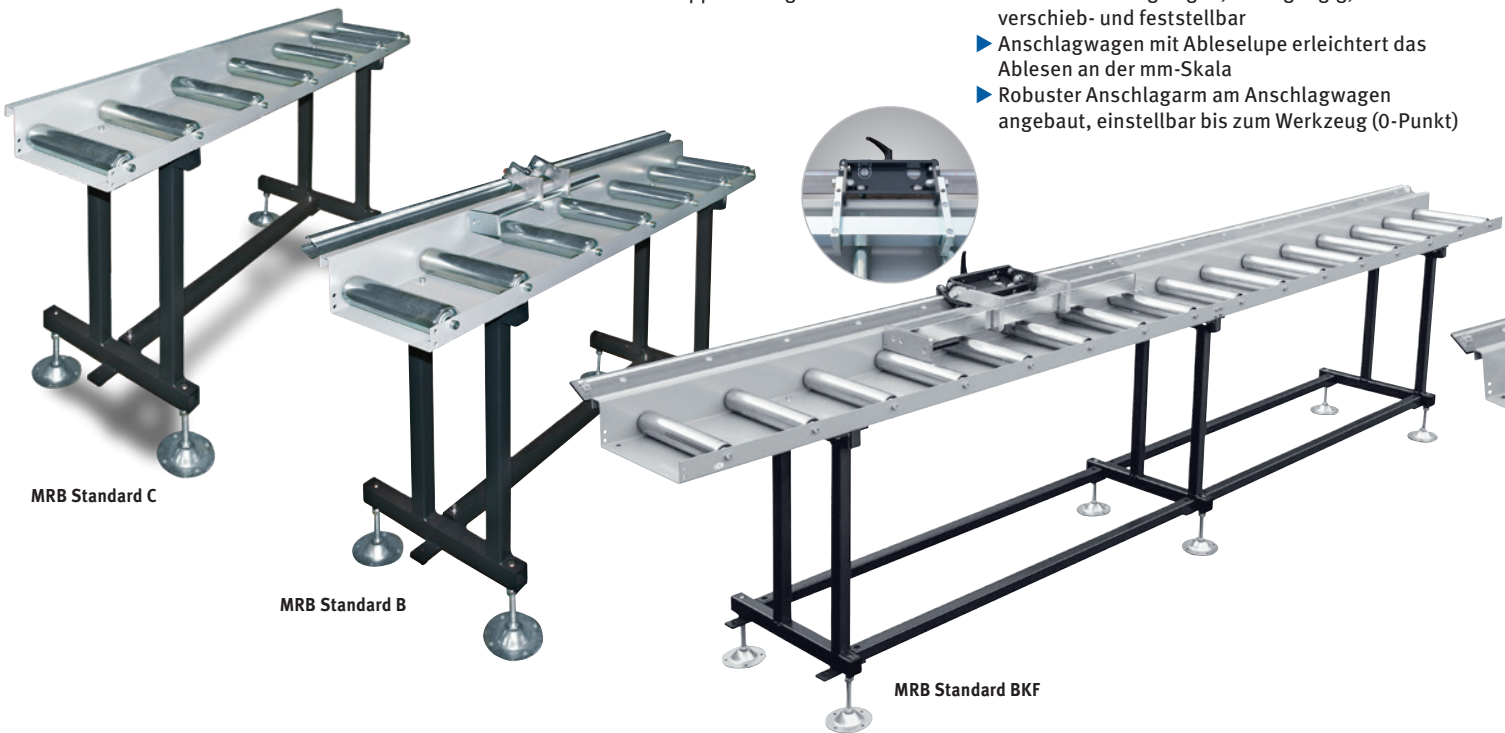

#### MRB Standard C - Bahnbreite 300 mm (nutzbare Rollenbreite 250 mm)

Länge	Art.-Nr.	TPZDF <sup>1)</sup>	ZUEM <sup>1)</sup>	TVP <sup>1)</sup>	€ zzgl. Ust.
1 m	3661311			TVP 4	568,00
2 m	3661312			TVP 4	866,00
3 m	3661313		ZUEM	TVP 5	1.178,00
4 m	3661314		ZUEM	TVP 5	1.481,00
5 m	3661315		ZUEM	TVP 5	1.927,00
6 m	3661316	TPZDF2		TVP 5	2.318,00
7 m	3661317	TPZDF2		TVP 5	2.638,00
8 m	3661318	TPZDF2		TVP 5	3.029,00

#### MRB Standard B - Bahnbreite 300 mm (nutzbare Rollenbreite 250 mm)

Länge	Art.-Nr.	TPZDF <sup>1)</sup>	ZUEM <sup>1)</sup>	TVP <sup>1)</sup>	€ zzgl. Ust.
1 m	3661211			TVP 4	823,00
2 m	3661212			TVP 4	1.189,00
3 m	3661213		ZUEM	TVP 5	1.671,00
4 m	3661214		ZUEM	TVP 5	2.067,00
5 m	3661215		ZUEM	TVP 5	2.569,00
6 m	3661216	TPZDF2		TVP 5	3.056,00
7 m	3661217	TPZDF2		TVP 5	3.477,00
8 m	3661218	TPZDF2		TVP 5	3.949,00

#### MRB Standard BKF - Bahnbreite 300 mm (nutzbare Rollenbreite 250 mm)

Länge	Art.-Nr.	TPZDF <sup>1)</sup>	ZUEM <sup>1)</sup>	TVP <sup>1)</sup>	€ zzgl. Ust.
1 m	3661231			TVP 4	1.701,00
2 m	3661232			TVP 4	2.089,00
3 m	3661233		ZUEM	TVP 5	2.684,00
4 m	3661234		ZUEM	TVP 5	3.312,00
5 m	3661235		ZUEM	TVP 5	3.897,00
6 m	3661236	TPZDF2		TVP 5	4.478,00
7 m	3661237	TPZDF2		TVP 5	5.132,00
8 m	3661238	TPZDF2		TVP 5	5.722,00

#### MRB Standard C - Bahnbreite 400 mm (nutzbare Rollenbreite 350 mm)

Länge	Art.-Nr.	TPZDF <sup>1)</sup>	ZUEM <sup>1)</sup>	TVP <sup>1)</sup>	€ zzgl. Ust.
1 m	3661321			TVP 4	641,00
2 m	3661322			TVP 4	903,00
3 m	3661323		ZUEM	TVP 5	1.378,00
4 m	3661324		ZUEM	TVP 5	1.671,00
5 m	3661325		ZUEM	TVP 5	2.117,00
6 m	3661326	TPZDF2		TVP 5	2.670,00
7 m	3661327	TPZDF2		TVP 5	2.915,00
8 m	3661328	TPZDF2		TVP 5	3.371,00

#### MRB Standard B - Bahnbreite 400 mm (nutzbare Rollenbreite 350 mm)

Länge	Art.-Nr.	TPZDF <sup>1)</sup>	ZUEM <sup>1)</sup>	TVP <sup>1)</sup>	€ zzgl. Ust.
1 m	3661221			TVP 4	895,00
2 m	3661222			TVP 4	1.340,00
3 m	3661223		ZUEM	TVP 5	1.838,00
4 m	3661224		ZUEM	TVP 5	2.204,00
5 m	3661225		ZUEM	TVP 5	2.758,00
6 m	3661226	TPZDF2		TVP 5	3.269,00
7 m	3661227	TPZDF2		TVP 5	3.696,00
8 m	3661228	TPZDF2		TVP 5	4.311,00

#### MRB Standard BKF - Bahnbreite 400 mm (nutzbare Rollenbreite 350 mm)

Länge	Art.-Nr.	TPZDF <sup>1)</sup>	ZUEM <sup>1)</sup>	TVP <sup>1)</sup>	€ zzgl. Ust.
1 m	3661241			TVP 4	1.648,00
2 m	3661242			TVP 4	2.173,00
3 m	3661243		ZUEM	TVP 5	2.620,00
4 m	3661244		ZUEM	TVP 5	3.385,00
5 m	3661245		ZUEM	TVP 5	3.990,00
6 m	3661246	TPZDF2		TVP 5	4.672,00
7 m	3661247	TPZDF2		TVP 5	5.241,00
8 m	3661248	TPZDF2		TVP 5	5.853,00

Die auf dieser Seite dargestellten Produkte sind von der „3 Jahre Stürmer Garantie“ ausgeschlossen.

<sup>1)</sup> Verpackungspauschale TVP 4 = 79,00 €, TVP 5 = 100,00 € / Zuschlag Übermaß ZUEM = 39,00 € / Transportzuschlag TPZDF2 = 405,00 € zzgl. Ust. Die auf dieser Seite dargestellten Produkte sind von der „3 Jahre Stürmer Garantie“ ausgeschlossen.

Unverbindliche Aktionspreise  
 Lieferbedingungen siehe Rückseite

## Montage-Adapter an Metalkraft Metallkreissägen

für die Serie MRB Standard an Metalkraft Metallkreissägen; die Adapterstücke sind speziell für die Montage rechts oder links der Sägen ausgelegt  
Bitte geben Sie bei Ihrer Bestellung den Maschinentyp Ihrer Säge an



Zur Montage der MRB Standard Modelle (300mm):

Sägentyp	Montagepos.	Art.-Nr.	€ zzgl. Ust.
MKS 250N	rechts	3671211	136,00
MKS 250N	links	3671111	136,00
MKS 315N	rechts	3671212	136,00
MKS 315N	links	3671112	136,00
MKS 315V	rechts	3671214	136,00
MKS 315V	links	3671114	136,00
MKS 316V	rechts	3671214	136,00
MKS 316V	links	3671114	136,00
MKS 350V	rechts	3671215	136,00
MKS 350V	links	3671115	136,00
LMS 400	rechts	3671213	136,00
LMS 400	links	3671113	106,00

Zur Montage der MRB Standard Modelle (400mm):

Sägentyp	Montagepos.	Art.-Nr.	€ zzgl. Ust.
MKS 250N	rechts	3671221	136,00
MKS 250N	links	3671121	136,00
MKS 315N	rechts	3671222	136,00
MKS 315N	links	3671122	136,00
MKS 315V	rechts	3671224	136,00
MKS 315V	links	3671124	136,00
MKS 350V	rechts	3671225	136,00
MKS 350V	links	3671125	136,00
LMS 400	rechts	3671223	136,00
LMS 400	links	3671123	106,00

Bitte bei Bestellung Anbauseite und Bauhöhe angeben!

Arbeitshöhe bis zu 1.020 mm durch 1 Paar optionale Fußsteller mit Spindel M 16 x 250 mm ab Werk möglich  
Art.-Nr. 3679000, 41,00€ zzgl. Ust. (1 Stück = 1 Paar)

oder:  
1 Paar Rollenbahn-Füße M16 x 250 mm für Tischhöhen bis 1020 mm nachrüstbar  
Art.-Nr. 3679005, 135,00€ zzgl. Ust.

Auf Wunsch:

- ▶ Arbeitshöhe ab 1.020 mm ab Werk verlängerbar
- ▶ auch mit 500 mm Bahnbreite

### MRB Standard EKF

- ▶ Wie MRB-Standard BKF
- ▶ Mit Längensmesseinrichtung und digitalem Maßanzeigesystem
- ▶ Rollen- und Messbahn mit batteriebetriebener LCD-Anzeige und Magnetbandmesssystem

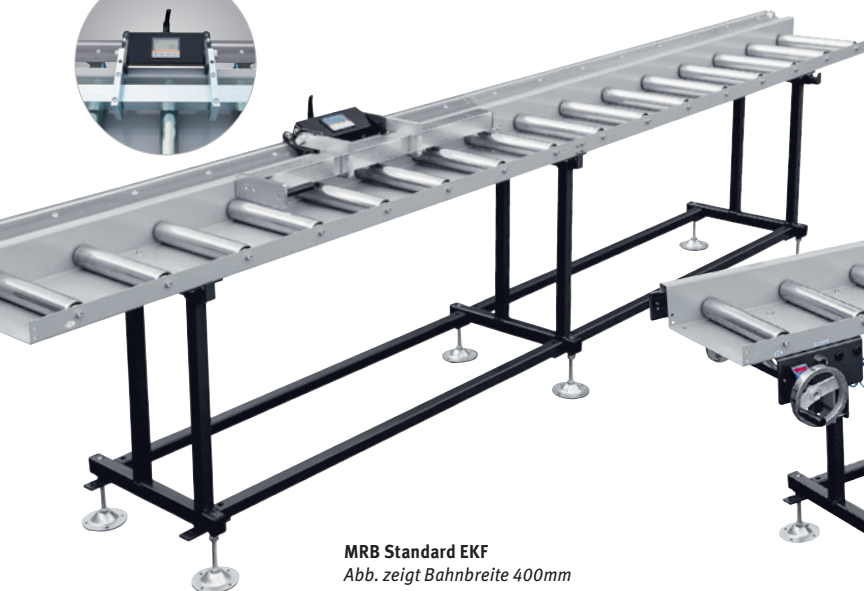
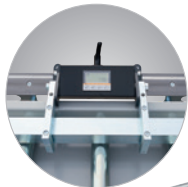

MRB Standard EKF  
Abb. zeigt Bahnbreite 400mm

### MRB Standard A

- ▶ Längensmesseinrichtung mit Handradverstellung
- ▶ Rollen- und Messbahn mit LED-Maßanzeige (mm) mit Netzteil 230 V
- ▶ Messanschlag durch Handrad vom Arbeitsplatz aus verstellbar, mit pneumatischer Bremse zur Maßfixierung
- ▶ stabiler Materialanschlagwagen 12-fach kugelgelagert, verfahrbar auf großdimensioniertem Führungsprofil; der Anschlagarm ist einstellbar und hoch klappbar
- ▶ Bei Rollenbahnen mit mehr als 5 m Bahnlänge wird eine Kabelschleppkette eingesetzt
- ▶ Anbauseite nach Wunsch rechts oder links

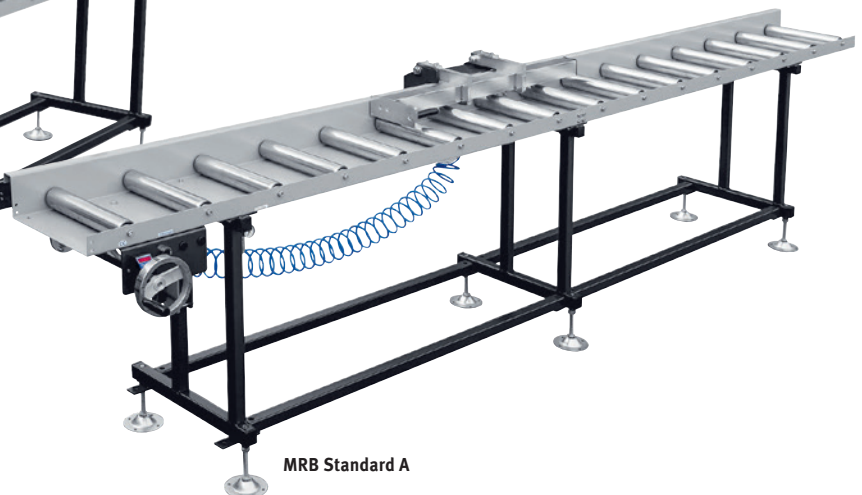

MRB Standard A

### MRB Standard EKF – Bahnbreite 300 mm (nutzbare Rollenbreite 250 mm)

Länge	Art.-Nr.	TPZDF <sup>1)</sup>	ZUEM	TVP <sup>1)</sup>	€ zzgl. Ust.
1 m	3661711			TVP 4	2.026,00
2 m	3661712			TVP 4	2.564,00
3 m	3661713		ZUEM	TVP 5	3.203,00
4 m	3661714		ZUEM	TVP 5	3.929,00
5 m	3661715		ZUEM	TVP 5	4.613,00
6 m	3661716	TPZDF2		TVP 5	5.299,00
7 m	3661717	TPZDF2		TVP 5	6.029,00
8 m	3661718	TPZDF2		TVP 5	6.710,00

### MRB Standard A – Bahnbreite 300 mm (nutzbare Rollenbreite 250 mm)

Länge	Art.-Nr.	TPZDF <sup>1)</sup>	ZUEM <sup>1)</sup>	TVP <sup>1)</sup>	€ zzgl. Ust.
2 m	3661112			TVP 4	3.150,00
3 m	3661113		ZUEM	TVP 5	3.772,00
4 m	3661114		ZUEM	TVP 5	4.421,00
5 m	3661115		ZUEM	TVP 5	5.037,00
6 m	3661116	TPZDF2		TVP 5	5.994,00
7 m	3661117	TPZDF2		TVP 5	6.694,00
8 m	3661118	TPZDF2		TVP 5	7.357,00

### MRB Standard EKF – Bahnbreite 400mm (nutzbare Rollenbreite 350 mm)

Länge	Art.-Nr.	TPZDF <sup>1)</sup>	ZUEM	TVP <sup>1)</sup>	€ zzgl. Ust.
1 m	3661721			TVP 4	2.057,00
2 m	3661722			TVP 4	2.685,00
3 m	3661723		ZUEM	TVP 5	3.370,00
4 m	3661724		ZUEM	TVP 5	4.112,00
5 m	3661725		ZUEM	TVP 5	4.881,00
6 m	3661726	TPZDF2		TVP 5	5.653,00
7 m	3661727	TPZDF2		TVP 5	6.394,00
8 m	3661728	TPZDF2		TVP 5	7.076,00

### MRB Standard A – Bahnbreite 400mm (nutzbare Rollenbreite 350 mm)

Länge	Art.-Nr.	TPZDF <sup>1)</sup>	ZUEM <sup>1)</sup>	TVP <sup>1)</sup>	€ zzgl. Ust.
2 m	3661122			TVP 4	3.228,00
3 m	3661123		ZUEM	TVP 5	3.887,00
4 m	3661124		ZUEM	TVP 5	4.514,00
5 m	3661125		ZUEM	TVP 5	5.137,00
6 m	3661126	TPZDF2		TVP 5	6.234,00
7 m	3661127	TPZDF2		TVP 5	6.883,00
8 m	3661128	TPZDF2		TVP 5	7.588,00

- ▶ 5-stellige LED-Maßanzeige zur ständigen millimetergenauen Kontrolle über den aktuellen Stand des Anschlagwagens
- ▶ Positionsanzeige mit direkt auf der Antriebswelle montiertem Hohlwellen-Drehgeber
- ▶ Messgenauigkeit/m: ± 0,5 mm



- ▶ 900 mm langer Anschlagarm
- ▶ Anschlagplatte bis zum Nullpunkt einstellbar und manuell nach hinten abklappbar
- ▶ Mehrfach kugelgelagert, dadurch spielfrei

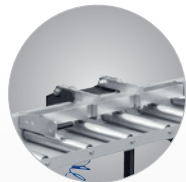

### Option

Option	Art.-Nr.	€ zzgl. Ust. 1 Stück = 1 Paar
Fußsteller mit Spindel M 16 x 250 mm für Höhenverstellung bis 1020 mm	3679000	41,00

Kunststoffrollen (Aufpreis je Meter)	Art.-Nr.	€ zzgl. Ust.
für MR Standardrollenbahn mit Bahnbreite 300 mm	3669991	24,00
für MR Standardrollenbahn mit Bahnbreite 400 mm	3669992	37,00

Die auf dieser Seite dargestellten Produkte sind von der „3 Jahre Stürmer Garantie“ ausgeschlossen.  
1) Verpackungspauschale TVP 4 = 79,00 €, TVP 5 = 100,00 € / Zuschlag Übermaß ZUEM = 39,00 € / Transportzuschlag TPZDF2 = 405,00 € zzgl. Ust.

## Serie MBS – Manuelle Bandsägen für Einsätze auf Baustellen oder Montage

- ▶ Ideal zum Sägen von Stahl, Aluminium, Kupfer, PVC und Kunststoffrollen
- ▶ Stufenlose, elektronische Geschwindigkeitsregelung von 30-80 m/min.
- ▶ Bis zu 60% leiser als vergleichbare Bandsägen
- ▶ Vibrations- und Verschleißarm dank Spezialgetriebe mit zwei großen Zahnrädern aus gehärtetem Stahl

- ▶ DC-Antriebsmotor mit niedriger Drehzahl und Carbon-Bürsten für eine bis zu 10mal höhere Lebensdauer
- ▶ Elektronische Temperatur- und Ampereaufnahmeüberwachung gegen Überlastung
- ▶ Massiver Sägebügel aus Aluminium-Druckguss und mit stabiler Transportsicherung



**MBS 150 auf Maschinenuntergestell**  
**MUG 1** Stabil, platzsparend, klappbar, leicht transportabel

**MBS 150 auf Universalwerktsch**  
**UWT 3200** beidseitig stufenlos ausziehbare Auflagearme bis 2.400 mm, Tragkapazität bis zu 225 kg

**MBS 155 K** serienmäßig mit Unterbau, Kühlmittleinrichtung, Kühlmittelleitblech und 60% Einschaltdauer

Manuell



- ▶ Guss-Bandlaufräder mit geschliffener Lauffläche ohne Gummiauflagen, dadurch für den Trocken- und Nassschnitt geeignet (Sägeband rutscht nicht ab)
- ▶ Sägebandspannung frontseitig über Handrad einstellbar



- ▶ Zweifach einstellbare Sägebandführungen statt nur einer
- ▶ Späneabstreifer aus Metall statt aus Filz, dadurch kein Verschleiß



- ▶ Sägebügel nachjustierbar ab MBS 125
- ▶ Garantierte Schnittgenauigkeit von max. 0,3 mm Verlauf auf 100 mm Schnittlänge
- ▶ Jede Maschine einzeln in Italien auf Präzision geprüft

Standard-Lieferumfang
<ul style="list-style-type: none"> <li>• Materialanschlag</li> <li>• Bi-Metallsägeband (M 42 Zahnteilung 6 – 10)</li> </ul>

MBS 105
statt € 599,00 zzgl. USt.
<b>529,-</b>
€ 629,51 inkl. USt.
Art.-Nr. 3630105 **

MBS 125
statt € 659,00 zzgl. USt.
<b>599,-</b>
€ 712,81 inkl. USt.
Art.-Nr. 3630125 **

MBS 150
statt € 1.149,00 zzgl. USt.
<b>1.049,-</b>
€ 1.248,31 inkl. USt.
Art.-Nr. 3630150 **

MBS 155 K
statt € 1.779,00 zzgl. USt.
<b>1.579,-</b>
€ 1.879,01 inkl. USt.
Art.-Nr. 3630152 **

Lieferumfang Set
Standard-Lieferumfang und zusätzlich
• UWT 3200 / MUG1

MBS 105 + MUG 1
statt € 674,00 zzgl. USt.
<b>599,-</b>
€ 712,81 inkl. USt.
Art.-Nr. 3630105SET **

MBS 125 Set + UWT 3200
statt € 884,00 zzgl. USt.
<b>769,-</b>
€ 915,11 inkl. USt.
Art.-Nr. 3630125SET **

MBS 150 Set + UWT 3200
statt € 1.374,00 zzgl. USt.
<b>1.219,-</b>
€ 1.450,61 inkl. USt.
Art.-Nr. 3630150SET **

Technische Daten		MBS 105	MBS 125	MBS 150	MBS 155 K
Sägebandgeschwindigkeit	m/min.	30 – 80	30 – 80	30 – 80	30 – 80
Sägeblattabmessungen	mm	1.335 x 13 x 0,65	1.440 x 13 x 0,65	1.735 x 13 x 0,9	1.735 x 13 x 0,9
Motorleistung ~50 Hz	kW/V	1,0 / 230	1,0 / 230	2,0 / 230	2,0 / 230
Abmessungen (L x B x H) ca.	mm	630 x 300 x 410	700 x 350 x 410	875 x 420 x 465	1.010 x 420 x 1.335
Gewicht ca.	kg	20,5	23,5	35	91

### Spannbereich

	MBS 105				MBS 125				MBS 150				MBS 155 K			
	○	□	▭	▮	○	□	▭	▮	○	□	▭	▮	○	□	▭	▮
90°	105	73,5	110x60	100x105	125	87,5	125x120	120x125	150	105	140x150	150x130	150	105	140x150	160x85
45°	70	49	65x75	70x50	80	56	70x110	70x110	100	70	120x90	90x130	95	66,5	90x105	75x130
60°	-	-	-	-	45	31,5	40x70	40x70	55	38,5	55x70	55x70	60	42	60x65	65x60

Sägebänder MBS 105	Zähne	Art.-Nr.	€ zzgl. USt.
Bi-Metall 1.335 x 13 x 0,65 mm	M 42 Z 6-10	3650011	13,50
Bi-Metall 1.335 x 13 x 0,65 mm	M 42 Z 10-14	3650012	13,50

Sägebänder MBS 125	Art.-Nr.	€ zzgl. USt.	
Bi-Metall 1.440 x 13 x 0,65 mm	M 42 Z 6-10	3650014	14,00
Bi-Metall 1.440 x 13 x 0,65 mm	M 42 Z 10-14	3650015	14,00

Sägebänder MBS 150/MBS 155 K	Art.-Nr.	€ zzgl. USt.	
Bi-Metall 1.735 x 13 x 0,9 mm	M 42 Z 6-10	3650017	16,00
Bi-Metall 1.735 x 13 x 0,9 mm	M 42 Z 10-14	3650018	16,00

Sägeband-Sets	Art.-Nr.	€ zzgl. USt.
für MBS 105 (Bi-Metall, 1335 x 13 x 0,65 mm, je 1 Stück: Z6 <math>\angle 10^\circ</math>, Z6-10, Z10-14)	3650020	40,50
für MBS 125 (Bi-Metall 1440 x 13 x 0,65 mm, je 1 Stück: Z6 <math>\angle 10^\circ</math>, Z6-10, Z10-14)	3650021	42,00
für MBS 150/155K (Bi-Metall 1735 x 13 x 0,9 mm, je 1 Stück Z6 <math>\angle 10^\circ</math>, Z6-10, Z10-14)	3650022	48,00

Zubehör	Art.-Nr.	€ zzgl. USt.
Schneidölspray	3872100	5,69

\*\*\*) keine 3 Jahre Stürmer Garantie 2) passend ohne Anbaudapter nur für MBS 150; 2) Die Sägen entsprechen der Norm DIN EN 55011:2011-04 Klasse C3 (Einsatz nur in Industriegebieten)!

## BMBS 220 H-G – Hydraulische Schwenkrahmenbandsäge für Gehrungsschnitte bis +60°

- ▶ Zum Sägen von z. B. Edelstahl, Werkzeugstahl, Hohlprofilen und Vollmaterialien
- ▶ Zweipoliger Antriebsmotor ermöglicht Sägebandgeschwindigkeiten 30 und 65 m/min
- ▶ Überwachung der Sägebandschwindigkeit elektromechanisch über Mikroschalter
- ▶ Beim Anheben des Sägearms verriegelt sich der Absenkzylinder in der oberen Lage über das Magnetventil - ein zusätzliches Absperren am Zylinder ist dadurch nicht erforderlich
- ▶ Sägearm um 25° geneigt, dadurch längere Standzeit des Sägebandes
- ▶ Präzise und robuste Bandführungen mit einstellbaren HM-Platten
- ▶ Nach Beendigung des Schnittvorgangs stoppt das Sägeband automatisch in der unteren Endlage
- ▶ Absenken des Sägearms durch Gravitation oder manuell
- ▶ Mit stufenlos einstellbarer, gleichbleibender Sägearmabsenkgeschwindigkeit über Hydraulikzylinder

Lieferumfang	
• Sägeband	
• Kühlmittelpumpe	
• Bedienwerkzeug	
• Nachstellbarer Anschlag	

**BMBS 220 H-G**  
statt € 2.499,00 zzgl. USt.  
**2.299,-**  
€ 2.735,81 inkl. USt.  
Art.-Nr. 3681220

Technische Daten		BMBS 220 H-G
Sägebandgeschwindigkeiten	m/min.	40 / 80
Geschwindigkeitsstufen		2
Sägebandabmessungen	mm	2.450 x 27 x 0,9
Tischhöhe Materialzufuhr	mm	925
Motorleistung ~50 Hz	kW/V	0,75 / 1,1
Abmessungen (L x B x H) ca.	mm	1.300 x 700 x 1.530
Gewicht ca.	kg	218
Transportverpackungspauschale <sup>1)</sup>		TVP 2 = 45,00 €
Transportzuschlag <sup>1)</sup>		TPZ 300 = 79,00 €



Manuell

**5x Sägeband**  
2450x27x0,9mm 4-6 ZpZ  
**M42 X-FIT**  
statt € 129,50 zzgl. USt.  
**119,-**  
€ 141,61 inkl. USt.  
Art.-Nr. 3655801

**Starter-Set**  
**BMBS 220 x 250 H-G**  
statt € 129,50 zzgl. USt.  
**119,-**  
€ 141,61 inkl. USt.  
Art.-Nr. 3657000

Lieferumfang 220 X 250 Starter-Set	
2 x Sägeband	2.450 x 27 x 0,9 mm 5-8 ZpZ
2 x Sägeband	2.450 x 27 x 0,9 mm 4-6 ZpZ
1 x Sägeband	2.450 x 27 x 0,9 mm 3-4 ZpZ

### Spannbereich

mm	0°	45°	60°	
220	160	100	–	
120	85	100	–	
250 x 190	160 x 110	90 x 90	–	

## BMBS 230 x 280 H-DG – Manuelle Schwenkrahmen-Metallbandsäge für Gehrungsschnitte von -45° bis 60°

- ▶ Die Schnittfuge im Drehteller wird mitgeschwenkt
- ▶ Zum Sägen von z.B. Profilen und Vollmaterialien aus Stahl, Edelstahl, Werkzeugstahl, NE-Metalle und Kunststoff
- ▶ Robuste Bandführungen mit einstellbaren HM-Platten für einen präzisen Schnitt
- ▶ Überwachung der Sägebandschwindigkeit elektromechanisch über Mikroschalter
- ▶ Gehrungseinstellung von -45° bis +60° bedienerfreundlich von vorne einstellbar für besseres Handling insbesondere bei angebauter Rollenbahn
- ▶ Kühlsystem an den Sägebandführungen
- ▶ Späneräubbürste zur optimalen Reinigung des Sägebandes
- ▶ Beim Anheben des Sägearms verriegelt sich der Absenkzylinder in der oberen Lage automatisch - ein zusätzliches Absperren am Zylinder ist nicht erforderlich
- ▶ Sägearm um 25° geneigt, dadurch längere Standzeit des Sägebandes
- ▶ Am Ende des Schnittvorgangs stoppt das Sägeband automatisch
- ▶ Sägebandführungen mit integriertem Kühlsystem

Lieferumfang	
• Sägeband	
• Verstellbarer Längenanschlag	
• Bedienwerkzeug	

**BMBS 230 x 280 H-DG**  
statt € 4.850,00 zzgl. USt.  
**3.999,-**  
€ 4.758,81 inkl. USt.  
Art.-Nr. 3680013

Technische Daten		BMBS 230x280 H-DG
Sägebandgeschwindigkeiten	m/min.	35 / 70
Geschwindigkeitsstufen		2
Sägebandabmessungen	mm	2.720 x 27 x 0,9
Tischhöhe Materialzufuhr	mm	787
Restwerkstücklänge min.	mm	22
Motorleistung ~50 Hz	kW/V	0,9/1,4 / 400
Abmessungen (L x B x H) ca.	mm	1.610 x 890 x 1.950
Gewicht ca.	kg	320
Transportverpackungspauschale <sup>1)</sup>		TVP 2 = 45,00 €
Transportzuschlag <sup>1)</sup>		TPZ 300 = 79,00 €



Manuell

**5x Sägeband**  
2720x27x0,9mm 4-6 ZpZ  
**M42 X-FIT**  
statt € 142,50 zzgl. USt.  
**129,-**  
€ 153,51 inkl. USt.  
Art.-Nr. 3655806

**Starter-Set**  
**BMBS 230 x 280**  
statt € 142,50 zzgl. USt.  
**129,-**  
€ 153,51 inkl. USt.  
Art.-Nr. 3657001

Lieferumfang 230 X 280 Starter-Set	
2 x Sägeband	2.720 x 27 x 0,9 mm 5-8 ZpZ
2 x Sägeband	2.720 x 27 x 0,9 mm 4-6 ZpZ
1 x Sägeband	2.720 x 27 x 0,9 mm 3-4 ZpZ

### Spannbereich

mm	45°	0°	45°	60°	
185	230	190	120	X	
110 <sup>2)</sup>	150 <sup>2)</sup>	110 <sup>2)</sup>	80 <sup>2)</sup>	X	
180 x 120	280 x 220	180 x 170	120 x 90	280 x 120	

## BMBS 230 x 280 HA-DG – Halbautomatische Schwenkrahmen-Metallbandsäge für Gehrungsschnitte von -45° bis 60° mit Halbautomatik



Qualität  
Made in  
Europe

Halbautomatisch

- ▶ Die Schnittfuge im Drehteller wird mitgeschwenkt
- ▶ Zum Sägen von z.B. Profilen und Vollmaterialien aus Stahl, Edelstahl, Werkzeugstahl, NE-Metalle und Kunststoff
- ▶ Gehrungseinstellung von -45° bis +60° bedienerfreundlich von vorne einstellbar für besseres Handling insbesondere bei angebauter Rollenbahn
- ▶ Überwachung der Sägebandspannung elektromechanisch über Mikroschalter
- ▶ Sägebandführungen mit integriertem Kühlsystem
- ▶ Späneräubbürste zur optimalen Reinigung des Sägebandes
- ▶ Stufenlose Bandgeschwindigkeit über Frequenzumrichter
- ▶ Sägearm um 25° geneigt, dadurch längere Standzeit des Sägebandes
- ▶ Am Ende des Schnittvorgangs stoppt das Sägeband automatisch
- ▶ Nach dem Starten des Schnittzyklus klemmt der Spannstock automatisch. Über das Steuerungs Menü kann gewählt werden, ob der Spannstock am Ende des Schnittes automatisch geöffnet oder geschlossen bleibt
- ▶ Schnittantaster auf Linearführung
- ▶ BRP - Motorlastüberwachung
- ▶ Mit schwenkbarem Bedienpult



Lieferumfang	
• Sägeband	
• verstellbarer Längenanschlag 1 Meter	
• Bedienwerkzeug	

**BMBS 230 x 280 HA-DG**  
statt € 8.190,00 zzgl. USt.  
**7.899,-**  
€ 9.399,81 inkl. USt.  
Art.-Nr. 3690026

Technische Daten		BMBS 230 x 280 HA-DG
Sägebandgeschwindigkeiten	m/min.	20 - 100
Geschwindigkeitsstufen		stufenlos
Sägebandabmessungen	mm	2.720 x 27 x 0,9
Tischhöhe Materialzufuhr	mm	795
Restwerkstücklänge min.	mm	22
Motorleistung ~50 Hz	kW/V	1,5 / 400
Abmessungen (L x B x H) ca.	mm	1.860 x 1.050 x 1.890
Gewicht ca.	kg	420
Transportverpackungspau <sup>1)</sup>		TVP 2 = 45,00 €
Transportzuschlag <sup>1)</sup>		TPZ 400 = 99,00 €

5 x Sägeband  
2720 x 27 x 0,9mm 4-6 ZpZ  
M42 X-FIT  
statt € 142,50 zzgl. USt.  
**129,-**  
€ 153,51 inkl. USt.  
Art.-Nr. 3655806

**Starter-Set**  
**BMBS 230 x 280**  
statt € 142,50 zzgl. USt.  
**129,-**  
€ 153,51 inkl. USt.  
Art.-Nr. 3657001

Lieferumfang 230 X 280 Starter-Set	
2 x Sägeband	2.720 x 27 x 0,9 mm 5-8 ZpZ
2 x Sägeband	2.720 x 27 x 0,9 mm 4-6 ZpZ
1 x Sägeband	2.720 x 27 x 0,9 mm 3-4 ZpZ

### Spannbereich

mm	45°	0°	45°	60°	
	185	230	190	120	X
	110	150	110	80	X
	180 x 120	280 x 220	180 x 170	120 x 90	280 x 120

## BMBS 230 x 280 CNC-G – Vollautomatisch Schwenkrahmen-Metallbandsäge für Gehrungsschnitte bis +60° rechts



Qualität  
Made in  
Europe

Automatisch

- ▶ Präzise und robuste Bandführungen mit einstellbaren HM-Platten für einen präzisen Schnitt
- ▶ Hydraulisch gesteuertes System für beide Spannstöcke und die Auf- und Abwärtsbewegung des Sägearms
- ▶ Sägearm um 25° geneigt, dadurch längere Standzeit des Sägebandes
- ▶ BRP - Motorlastüberwachung
- ▶ Sägebandführungen mit integriertem Kühlsystem
- ▶ Die beiden Spannstöcke sind serienmäßig mit Langhub-Hydraulikzylindern ausgestattet, dadurch entfällt das Voreinstellen auf den zu sägenden Materialquerschnitt
- ▶ Digitaler Winkelanzeige
- ▶ Mit schwenkbarem Bedienpult
- ▶ Materialvorschub erfolgt über Hydraulikzylinder
- ▶ Kühlmittelpumpe
- ▶ Schnittantaster auf Linearführung



Lieferumfang	
• Sägeband	
• Bedienwerkzeug	

**BMBS 230 x 280 CNC-G**  
statt € 18.790,00 zzgl. USt.  
**15.999,-**  
€ 19.038,81 inkl. USt.  
Art.-Nr. 3690053

Technische Daten		BMBS 230 x 280 CNC-G
Sägebandgeschwindigkeiten	m/min.	20 - 100
Geschwindigkeitsstufen		stufenlos
Sägebandabmessungen	mm	2.720 x 27 x 0,9
Tischhöhe Materialzufuhr	mm	800
Restwerkstücklänge min.	mm	120 + 20
Motorleistung ~50 Hz	kW/V	1,5 / 400
Abmessungen (L x B x H) ca.	mm	2.305 x 2.260 x 1.780
Gewicht ca.	kg	780
Transportverpackungspauschale <sup>1)</sup>		TVP 5 = 100,00 €
Transportzuschlag <sup>1)</sup>		TPZ 1000 = 189,00 €

**Starter-Set**  
**BMBS 230 x 280**  
statt € 142,50 zzgl. USt.  
**129,-**  
€ 153,51 inkl. USt.  
Art.-Nr. 3657001

Lieferumfang 230 x 280 Starter-Set	
2 x Sägeband	2720 x 27 x 0,9 mm 5-8 ZpZ
2 x Sägeband	2720 x 27 x 0,9 mm 4-6 ZpZ
1 x Sägeband	2720 x 27 x 0,9 mm 3-4 ZpZ

### Spannbereich

mm	0°	45°	60°	
	230	180	110	X
	230	180	110	X
	280 x 200	180 x 170	100 x 70	280 x 120

## BMBS 260x280 H-DG – Manuelle Schwenkrahmen-Metallbandsäge für Gehrungsschnitte von -45° bis 60°

Manuell

- ▶ Zum Sägen von Profilen und Vollmaterialien aus Stahl, Edelstahl, Werkzeugstahl, NE-Metalle und Kunststoff
- ▶ Gehrungseinstellung von -45° bis +60° bedienerfreundlich von vorne einstellbar für besseres Handling insbesondere bei angebauter Rollenbahn
- ▶ Robuste Bandführungen mit einstellbaren HM-Platten für einen präzisen Schnitt
- ▶ Sägebandführungen mit integriertem Kühlsystem
- ▶ Überwachung der Sägebandspannung elektromechanisch über Mikroschalter
- ▶ Mit Späneräubbürste zur optimalen Reinigung des Sägebandes
- ▶ Beim Anheben des Sägearms verriegelt sich der Absenkyzylinder in der oberen Endlage automatisch - ein zusätzliches Absperren am Zylinder ist nicht erforderlich
- ▶ Sägearm um 25° geneigt, dadurch längere Standzeit des Sägebandes
- ▶ Am Ende des Schnittvorgangs stoppt das Sägeband automatisch
- ▶ Absenkung des Sägearms durch Eigengewicht, stufenlos regulierbar über Hydraulikventil
- ▶ Drehteller mit schwenkendem Schnittspalt verhindert einschneiden in den Säge Tisch
- ▶ Ergonomisches Bedienkonzept
- ▶ Spannstock mit Schnellspannvorrichtung



### Lieferumfang

- Sägeband
- verstellbarer Längenanschlag
- Bedienwerkzeug

BMBS 260x280 H-DG  
statt € 5.290,00 zzgl. USt.

**4.699,-**

€ 5.591,81 inkl. USt

Art.-Nr. 3680014

Technische Daten		BMBS 260x280 H-DG
Sägebandgeschwindigkeiten	m/min.	35 / 70
Geschwindigkeitsstufen		2
Sägebandabmessungen	mm	2.970 x 27 x 0,9
Tischhöhe Materialzufuhr	mm	787
Motorleistung ~50 Hz	kW/V	0,9/1,4 / 400
Abmessungen (L x B x H) ca.	mm	1.750 x 890 x 1.950
Gewicht ca.	kg	320
Transportverpackungspauschale <sup>1)</sup>		TVP 2 = 45,00 €
Transportzuschlag <sup>1)</sup>		TPZ 400 = 99,00 €

### Spannbereich

mm	45°	0°	45°	60°	
	195	255	215	126	X
	110	150	110	80	X
	280 x 120	280 x 250	200 x 210	135 x 110	280 x 120

## BMBS 260x280 HA-DG – Halbautomatische Schwenkrahmen-Metallbandsäge zum Sägen von Hohlprofilen und Vollmaterialien aus Stahl, Edelstahl, Werkzeugstahl, NE-Metalle und Kunststoff

Halbautomatisch



- ▶ Gehrungseinstellung von -45° bis +60° bedienerfreundlich von vorne einstellbar für besseres Handling insbesondere bei angebauter Rollenbahn
- ▶ Robuste Bandführungen mit einstellbaren HM-Platten für einen präzisen Schnitt
- ▶ Sägebandführungen mit integriertem Kühlsystem
- ▶ Überwachung der Sägebandspannung elektromechanisch über Mikroschalter
- ▶ Mit Späneräubbürste zur optimalen Reinigung und Instandhaltung des Sägebandes
- ▶ Sägearm um 25° geneigt, dadurch längere Standzeit des Sägebandes
- ▶ Nach Beendigung des Schnittvorgangs stoppt das Sägeband automatisch
- ▶ Absenkdruk des Sägearms hydraulisch gesteuert
- ▶ Drehteller mit schwenkendem Schnittspalt verhindert einschneiden in den Säge Tisch
- ▶ Ergonomisches Bedienkonzept
- ▶ Schraubstock mit Schnellspannvorrichtung



### Lieferumfang

- Sägeband
- verstellbarer Längenanschlag 1 Meter
- Bedienwerkzeug

BMBS 260 x 280 HA-DG  
statt € 9.390,00 zzgl. USt.

**8.799,-**

€ 10.470,81 inkl. USt.

Art.-Nr. 3690027

Technische Daten		BMBS 260x280 HA-DG
Sägebandgeschwindigkeiten	m/min	20 – 100
Sägebandabmessungen	mm	2.970 x 27
Tischhöhe Materialzufuhr	mm	795
Motorleistung ~50 Hz	kW/V	1,5 / 400
Abmessungen (L x B x H) ca.	mm	1.900 x 1.050 x 1.850
Gewicht ca.	kg	1.050
Transportverpackungspauschale <sup>1)</sup>		TVP 2 = 45,00 €
Transportzuschlag <sup>1)</sup>		TPZ 500 = 125,00 €

### Spannbereich

mm	45°	0°	45°	60°	
	215	255	195	126	X
	110	150	110	80	X
	200 x 210	280 x 250	280 x 120	135 x 110	280 x 120

## BMBS 300 x 320 H-DG – Manuelle Schwenkrahmen-Metallbandsäge für Gehrungsschnitte von -45° bis 60°

- ▶ Zum Sägen von z.B. Hohlprofilen und Vollmaterialien aus Stahl, Edelstahl, Werkzeugstahl, NE-Metalle und Kunststoff
- ▶ Überwachung der Sägebandspannung elektromechanisch über Mikroschalter
- ▶ Sägearm um 25° geneigt, dadurch längere Standzeit des Sägebandes
- ▶ Robuster Drehstrommotor
- ▶ Gelagerter Drehteller
- ▶ Sägebandantrieb mit wartungsarmen, ölgeschmiertem Schneckengetriebe
- ▶ Motor mit Überlastschutz ausgestattet
- ▶ Späneräumbürste zur optimalen Reinigung des Sägebandes
- ▶ Bandspannungsüberwachung
- ▶ Kabelgebundene Fernbedienung zum Starten der Maschine und zum Bügel absenken
- ▶ Kühlmittelpumpe
- ▶ Spannstock mit Schnellspannvorrichtung
- ▶ Sägebandführungen mit integriertem Kühlsystem



Lieferumfang	
• Sägeband	
• Längenanschlag 1 Meter	
• Bedienwerkzeug	

BMBS 300 x 320 H-DG  
statt € 6.990,00 zzgl. USt.  
**6.199,-**  
€ 7.376,81 inkl. USt.  
Art.-Nr. 3680012

Technische Daten		BMBS 300 x 320 H-DG
Sägebandgeschwindigkeiten	m/min	35/70
Geschwindigkeitsstufen		2
Sägebandabmessungen	mm	3.660 x 27 x 0,9
Tischhöhe Materialzufuhr	mm	800
Motorleistung ~50 Hz	kW/V	1,3 / 1,8 / 400
Abmessungen (L x B x H) ca.	mm	2.050 x 1.170 x 2.040
Gewicht ca.	kg	605
Transportverpackungspauschale <sup>1)</sup>		TVP 3 = 65,00 €
Transportzuschlag <sup>1)</sup>		TPZ 600 = 139,00 €

### Spannbereich

mm	45°	0°	45°	60°	
	270	300	300	200	X
	110 <sup>2)</sup>	180 <sup>2)</sup>	110 <sup>2)</sup>	80 <sup>2)</sup>	X
	270 x 200	320 x 290	300 x 280	190 x 200	320 x 160

5 x Sägeband  
3.660 x 27 x 0,9 mm 4-6 ZpZ  
M42 X-FIT  
statt € 184,50 zzgl. USt.  
**169,-**  
€ 201,11 inkl. USt.  
Art.-Nr. 3655816

Starter-Set  
BMBS 300 x 320  
statt € 184,50 zzgl. USt.  
**159,-**  
€ 189,21 inkl. USt.  
Art.-Nr. 3657002

Lieferumfang  
300x320 Starter-Set  
2 x Sägeband  
3.660 x 27 x 0,9 mm 5-8 ZpZ  
2 x Sägeband  
3.660 x 27 x 0,9 mm 4-6 ZpZ  
1 x Sägeband  
3.660 x 27 x 0,9 mm 3-4 ZpZ

## BMBS 300 x 320 HA-DG – Halbautomatische Schwenkrahmen-Metallbandsäge für Gehrungsschnitte von -45° bis 60°

- ▶ Zum Sägen von z.B. Hohlprofilen und Vollmaterialien aus Stahl, Edelstahl, Werkzeugstahl, NE-Metalle und Kunststoff
- ▶ Sägefunktionen hydraulisch gesteuert
- ▶ Sägearm um 25° geneigt, dadurch längere Standzeit des Sägebandes
- ▶ Sägebandantrieb mit wartungsarmen, ölgeschmiertem Schneckengetriebe
- ▶ Drehstrommotor mit Überlastschutz
- ▶ Späneräumbürste zur optimalen Reinigung des Sägebandes
- ▶ BRP - Motorlastüberwachung
- ▶ Stufenlose Bandgeschwindigkeit
- ▶ Hydraulischer Spannstock mit manuellem Schnell-Spannung
- ▶ HM-Sägebandführungen
- ▶ Schnittantaster auf Linearführung
- ▶ Schwenkbares Bedienpult
- ▶ Kühlmittelpumpe
- ▶ Sägebandführungen mit integriertem Kühlsystem



Lieferumfang	
• Sägeband	
• Längenanschlag 1 Meter	
• Bedienwerkzeug	

BMBS 300 x 320 HA-DG  
statt € 10.950,00 zzgl. USt.  
**9.899,-**  
€ 11.779,81 inkl. USt.  
Art.-Nr. 3690041

Technische Daten		BMBS 300 x 320 HA-DG
Sägebandgeschwindigkeiten	m/min.	20 - 100
Geschwindigkeitsstufen		stufenlos
Sägebandabmessungen	mm	3.660 x 27 x 0,9
Tischhöhe Materialzufuhr	mm	800
Motorleistung ~50 Hz	kW/V	2,4 / 400
Abmessungen (L x B x H) ca.	mm	2.050 x 1.170 x 2.040
Gewicht ca.	kg	650
Transportverpackungspauschale <sup>1)</sup>		TVP 3 = 65,00 €
Transportzuschlag <sup>1)</sup>		TPZ 600 = 139,00 €

### Spannbereich

mm	45°	0°	45°	60°	
	270	300	300	200	X
	270	300	300	200	X
	270 x 200	320 x 290	300 x 280	190 x 200	320 x 160



Qualität  
Made in  
Europe

Halbautomatisch



5x Sägeband  
3660x27x0,9mm 4-6 ZpZ  
M42 X-FIT  
statt € 184,50 zzgl. USt.  
**169,-**  
€ 201,11 inkl. USt.  
Art.-Nr. 3655816

Starter-Set  
BMBS 300 x 320  
statt € 184,50 zzgl. USt.  
**159,-**  
€ 189,21 inkl. USt.  
Art.-Nr. 3657002

Lieferumfang  
300x320 Starter-Set  
2 x Sägeband  
3.660 x 27 x 0,9 mm 5-8 ZpZ  
2 x Sägeband  
3.660 x 27 x 0,9 mm 4-6 ZpZ  
1 x Sägeband  
3.660 x 27 x 0,9 mm 3-4 ZpZ

<sup>2)</sup> empfohlene Werte

<sup>1)</sup> Erläuterung der Transportzuschläge siehe Rückseite, Preis TVP/TPZ zzgl. USt.

## BMBS 300 x 320 CNC-G – Vollautomatische, CNC-gesteuerte Schwenkrahmen-Metallbandsäge für Gehrungsschnitte bis +60°



Qualität  
Made in  
Europe

Automatisch

- ▶ Hydraulisch gesteuertes System für beide Spannstöcke und die Auf- und Abwärtsbewegung des Sägearms
- ▶ Präziser Materialvorschub über Kugelumlaufspindel
- ▶ Serienmäßig mit Frequenzumrichter zur stufenlosen Einstellung der Sägebandgeschwindigkeit von 20 – 100 m/min.
- ▶ BRP - Motorlastüberwachung
- ▶ Robuste Bandführungen mit einstellbaren HM-Platten für einen präzisen Schnitt
- ▶ Digitale Winkelanzeige
- ▶ Späneräubbürste zur optimalen Reinigung des Sägebandes
- ▶ Die Backen der beiden Spannstöcke sind serienmäßig mit Langhub-Hydraulikzylindern ausgestattet, dadurch entfällt das Voreinstellen auf den zu sägenden Materialquerschnitt
- ▶ Schnittantaster auf Linearführung
- ▶ Kühlmittelpumpe
- ▶ Sägebandführungen mit integriertem Kühlsystem



### Lieferumfang

- Sägeband
- Bedienwerkzeug

BMBS 300 x 320 CNC-G  
statt € 22.350,00 zzgl. USt.

**19.999,-**

€ 23.798,81 inkl. USt.

Art.-Nr. 3690055

### Technische Daten

		BMBS 300 x 320 CNC-G
Sägebandgeschwindigkeiten	m/min.	20-100
Geschwindigkeitsstufen		stufenlos
Sägebandabmessungen	mm	3.660 x 27 x 0,9
Tischhöhe Materialzufuhr	mm	800
Materialdurchmesser min.	mm	20
Reststücklänge	mm	115 + 20 <sup>2)</sup>
Motorleistung ~50 Hz	kW/V	2,4 / 400
Abmessungen (L x B x H) ca.	mm	2.310 x 1.900 x 2.030
Gewicht ca.	kg	904
Transportverpackungspauschale <sup>1)</sup>		TVP 5 = 100,00 €
Transportzuschlag <sup>1)</sup>		TPZ 1000 = 189,00 €

### Starter-Set

BMBS 300 x 320  
statt € 184,50 zzgl. USt.

**159,-**

€ 189,21 inkl. USt.

Art.-Nr. 3657002

### Lieferumfang

300x320 Starter-Set

- 2 x Sägeband  
3.660 x 27 x 0,9 mm 5-8 ZpZ
- 2 x Sägeband  
3.660 x 27 x 0,9 mm 4-6 ZpZ
- 1 x Sägeband  
3.660 x 27 x 0,9 mm 3-4 ZpZ

### Spannbereich

mm				
	300	290	200	X
	300	290	200	X
	320 x 290	260 x 280	190 x 200	320 x 160

## BMBS 360 x 500 HA-DG – Vollhydraulischer Halbautomat mit Frequenzumrichter für Gehrungsschnitte von $\pm 60^\circ$

- ▶ Zum Sägen von z.B. Hohlprofilen und Vollmaterialien aus Stahl, Edelstahl, Werkzeugstahl, NE-Metalle und Kunststoff
- ▶ Sägebandantrieb mit wartungsarmen, ölgeschmiertem Schneckengetriebe
- ▶ Mit robustem Drehstrommotor mit Überlastschutz
- ▶ Sägebandleitung mit einstellbaren HM-Platten für einen präzisen Schnitt
- ▶ Mechanischer Sägebandspannung und Überwachung per Mikroschalter
- ▶ Sägebandleitungen mit integriertem Kühlsystem
- ▶ Digitale Winkelanzeige
- ▶ Schwenkbares Bedienpult
- ▶ Kühlmittelpumpe



Qualität  
Made in  
Europe

Halbautomatisch

! Gerne fertigen wir für Ihr Material Musterschnitte an Fragen Sie bei uns an

### Lieferumfang

- Sägeband
- Bedienwerkzeug

! Eine ausführliche Erklärung der Steuerungen siehe Hauptkatalog



BMBS 360 x 500 HA-DG  
statt € 16.850,00 zzgl. USt.  
**15.499,-**  
€ 18.443,81 inkl. USt.  
Art.-Nr. 3690090

Starter-Set  
BMBS 360 x 500  
statt € 10.950,00 zzgl. USt.  
**269,-**  
€ 320,11 inkl. USt.  
Art.-Nr. 3657003

Lieferumfang  
360 x 500 Starter-Set  
1 x Sägeband  
4.780 x 34 x 1,1 mm 2-3 ZpZ  
1 x Sägeband  
4.780 x 34 x 1,1 mm 3-4 ZpZ  
2 x Sägeband  
4.780 x 41 x 1,1 mm 4-6 ZpZ  
1 x Sägeband  
4.780 x 41 x 1,1 mm 5-8 ZpZ

Technische Daten		BMBS 360 x 500 HA-DG
Geschwindigkeitsstufen		stufenlos
Sägebandschwindigkeiten	m/min.	20 - 100
Tischhöhe Materialzufuhr	mm	812
min. Restwerkstücklänge	mm	35
Sägebandsabmessungen	mm	4.780 x 34 x 1,1
Motorleistung ~50 Hz	kW/V	2,0/ 400
Abmessungen (L x B x H) ca.	mm	2.800 x 1.080 x 2.340
Gewicht ca.	kg	740
Transportverpackungspauschale <sup>1)</sup>		TVP5 = 100,00 €
Transportzuschlag <sup>1)</sup>		TPZDF1 = 345,00 €

### Spannbereiche

mm						
	300	360	360	360	300	X
	300	360	360	360	300	X
	300 x 200	420 x 300	500 x 350	420 x 260	250 x 280	500 x 220

# BMBS 360 x 500 CNC-G

## Automatische Schwenkrahmen-Metallbandsäge für Gehrungsschnitte bis +60° rechts



Qualität  
Made in  
Europe

Automatisch

- ▶ Zum Sägen von z.B. Profilen und Vollmaterialien aus Stahl, Edelstahl, Werkzeugstahl, NE-Metalle und Kunststoff
- ▶ Präzise und robuste Bandführungen mit einstellbaren HM-Platten
- ▶ Hydraulisch gesteuertes System für beide Spannstöcke und die Auf- und Abwärtsbewegung des Sägearms
- ▶ Präziser Materialvorschub über Kugelumlaufspindel
- ▶ Späneräumbürste zur optimalen Reinigung des Sägebandes
- ▶ BRP - Motorlastüberwachung
- ▶ Schwenkbares Bedienpult
- ▶ Mechanischer Sägebandspannung und Überwachung per Mikroschalter

- ▶ Die beiden Spannstöcke sind serienmäßig mit Langhub-Hydraulikzylindern ausgestattet, dadurch entfällt das Voreinstellen auf den zu sägenden Materialquerschnitt
- ▶ Kühlmittelpumpe
- ▶ Sägebandführungen mit integriertem Kühlsystem



**Schwenkbares Bedienpult**  
▶ Erleichtert das Arbeiten auch bei Schnitten auf Anriss



1. Großes Display zum Anzeigen der Werte, die man bei der Informationsanzeige gewählt hat, und als Kontrollfeld
2. Materialspannung
3. Höhenverstellung des Sägearmens
4. Verfahren des Transportspannstocks
5. Zum Starten des Schnitts im halbautomatischen Modus - zur Sicherheit müssen beide Start-Taster gleichzeitig betätigt werden
6. Unterbricht den Schnitt in jeder Position - nach Drücken der Start-Taster wird der Zyklus fortgesetzt

### Lieferumfang

- Sägeband
- Bedienwerkzeug

### BMBS 360 x 500 CNC-G

statt € 31.290,00 zzgl. USt.

**26.999,-**

€ 31.290,00 inkl. USt.

Art.-Nr. 3690092

Technische Daten		BMBS 360 x 500 CNC-G
Sägebandgeschwindigkeiten	m/min.	20 - 100
Geschwindigkeitsstufen		stufenlos
Sägebandabmessungen	mm	4.780 x 34 x 1,1
Restwerkstücklänge CNC min.	mm	190
Tischhöhe Materialzufuhr	mm	800
Motorleistung ~50 Hz	kW/V	3,0/ 400
Abmessungen (L x B x H) ca.	mm	2.940 x 2.600 x 2.340
Gewicht ca.	kg	1.500
Transportverpackungspauschale <sup>1)</sup>		TVP 5 = 100,00 €
Transportzuschlag <sup>1)</sup>		TPZDF1 = 345,00 €

**Starter-Set**  
**BMBS 360 x 500**  
statt € 310,00 zzgl. USt.  
**269,-**  
€ 320,11 inkl. USt.  
Art.-Nr. 3657003

### Lieferumfang

**360 x 500 Starter-Set**

- 1 x Sägeband  
4.780 x 34 x 1,1 mm 2-3 ZpZ
- 1 x Sägeband  
4.780 x 34 x 1,1 mm 3-4 ZpZ
- 2 x Sägeband  
4.780 x 41 x 1,1 mm 4-6 ZpZ
- 1 x Sägeband  
4.780 x 41 x 1,1 mm 5-8 ZpZ

### Spannbereiche

mm	0°	45°	60°	
	360	360	300	X
	360	360	300	X
	500 x 360	440 x 240	290 x 280	500 x 220

# BMBS 460 x 600 HA-DG

## Halbautomatische Schwenkrahmen-Metallbandsäge für Gehrungsschnitte von ± 60° mit Frequenzumrichter



Halbautomatisch

- ▶ Zum Sägen von z.B. Edelstahl, Werkzeugstahl, Profilen und Vollmaterialien
- ▶ Sägebandantrieb mit wartungsarmen, ölgeschmiertem Schneckengetriebe
- ▶ Mit robustem Drehstrommotor mit Überlastschutz
- ▶ Sägebandführung mit einstellbaren HM-Platten
- ▶ Mit Späneräumbürste zur optimalen Reinigung des Sägebandes
- ▶ Digitale Winkelanzeige

- ▶ Sägebandführungen mit integriertem Kühlsystem
- ▶ Der Spannstock kann auf dem kompletten Spannbereich verfahren
- ▶ BRP - Motorlastüberwachung
- ▶ Mit STOPP-Funktion - Sägevorgang kann jederzeit durch Betätigung des Stopp-Tasters unterbrochen werden. Das Band läuft weiter, während der Arm aus dem Schnittkanal fährt
- ▶ Kühlmittelpumpe



### Großes Digitaldisplay mit Funktionen wie z.B.:

- ▶ MENÜ-Taste zum Ansteuern der verschiedenen Menüpunkte, die am Bildschirm angezeigt werden
- ▶ Werkstück - / Schnittzähler
- ▶ BRP-Anzeige
- ▶ Anzeige über den Status des Hydrauliksystems
- ▶ Anzeige über die Spannung des Sägebandes
- ▶ Anzeige der Position des Sägearms (optional)
- ▶ Anzeige für die Sägebandgeschwindigkeit



### Schwenkbares Bedienpult

- ▶ Erleichtert das Arbeiten auch bei Schnitten auf Anriss (Abb. beispielhaft)

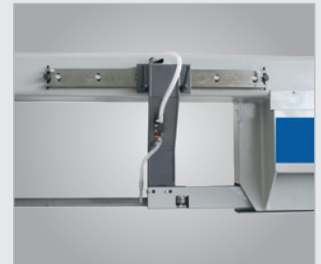

### Kühlsystem

- ▶ direkt an den Sägebandführungen

**Lieferumfang**

- Sägeband
- Bedienwerkzeug

BMBS 460 x 600 HA-DG  
statt € 22.950,00 zzgl. USt.  
**20.999,-**  
€ 24.988,81 inkl. USt.  
Art.-Nr. 3690067

Technische Daten		BMBS 460 x 600 HA-DG
Sägebandgeschwindigkeiten	m/min.	20 - 100
Geschwindigkeitsstufen		stufenlos
Sägebandabmessungen	mm	5.380 x 41 x 1,3
Tischhöhe Materialzufuhr	mm	800
Motorleistung ~50 Hz	kW/V	4 / 400
Abmessungen (L x B x H) ca.	mm	3.200 x 1.140 x 2.660
Gewicht ca.	kg	1.195
Transportverpackungspauschale <sup>1)</sup>		TVP 6 = 200,00 €
Transportzuschlag <sup>1)</sup>		TPZDF2 = 405,00 €

**Starter-Set**  
**BMBS 460 x 600**  
statt € 445,00 zzgl. USt.  
**415,-**  
€ 493,85 inkl. USt.  
Art.-Nr. 3657004

Lieferumfang	
<b>460 x 600 Starter-Set</b>	
2 x Sägeband	5.380 x 41 x 1,3 mm 2-3 ZpZ
1 x Sägeband	5.380 x 41 x 1,3 mm 3-4 ZpZ
2 x Sägeband	5.380 x 41 x 1,3 mm 4-6 ZpZ

### Spannbereich

mm	60°	45°	0°	45°	60°	
	320	460	460	460	320	X
	320	460	460	460	320	X
	320 x 240	470 x 250	600 x 460	470 x 240	330 x 180	600 x 250

## HMBS 340 CNC-DG-X

### Vollautomatische Zwei-Säulen-Horizontal-Metallbandsäge von -45° bis +60° und Materialvorschub mit 970 mm Länge

- ▶ Äußerst stabiler und robuster Aufbau
- ▶ Sägebandantrieb mit wartungsarmen, ölgeschmiertem Schneckengetriebe
- ▶ Mit SIEMENS-Simatic-Steuerung und SIEMENS-Elektrik
- ▶ Material- und Sägevorschub über Kugelumlaufspindeln und Servomotoren
- ▶ Mit robustem Drehstrommotor
- ▶ Motor mit Überlastschutz ausgestattet
- ▶ Serienmäßig mit Frequenzumrichter zur stufenlosen Einstellung der Sägebandgeschwindigkeit
- ▶ Kühlmittelpumpe
- ▶ Sägebandführung mit einstellbaren Hartmetallplatten für einen präzisen Schnitt
- ▶ Serienmäßig mit Schneckenspäneförderer

- ▶ Beidseitige vollautomatische Gehrungsverstellung
- ▶ Schwenkbare Bedienpult
- ▶ Späneräubürste zur optimalen Reinigung des Sägebandes
- ▶ Die beiden Spannstöcke sind serienmäßig mit Langhub-Hydraulikzylindern ausgestattet, dadurch entfällt das Voreinstellen auf den zu sägenden Materialquerschnitt
- ▶ Automatischer Materialvorschub von 970 mm
- ▶ Einstellbarer Spannstockdruck
- ▶ Serienmäßig mit vorderseitiger Lichtschrankenabsicherung
- ▶ Mit ARP-System für automatische Gehrungsschnitte
- ▶ ARP-System für automatische Schnittdruckregulierung anhand der Motorbelastung
- ▶ Sägebandführungen mit integriertem Kühlsystem

Automatisch



HMBS 340 CNC-DG-X  
statt € 47.850,00 zzgl. USt.  
**46.999,-**  
€ 55.928,81 inkl. USt.  
Art.-Nr. 3691341

Technische Daten		HMBS 340 CNC-DG-X
Sägebandgeschwindigkeiten	m/min.	20 - 100
Geschwindigkeitsstufen		stufenlos
Sägebandabmessungen	mm	4.780 x 34 x 1,1
Mindestgröße Material	mm	30
Reststücklänge CNC Betrieb	mm	310
Reststücklänge während eines Schnittes	mm	100
Reststücklänge 30°	mm	310
Reststücklänge 45°	mm	750
Tischhöhe Materialzufuhr	mm	800
Motorleistung ~50 Hz	kW/V	3,0 / 400
Abmessungen (L x B x H) ca.	mm	3.030 x 3.150 x 2.000
Gewicht ca.	kg	2.150
Transportverpackungspauschale <sup>1)</sup>		TVP 6 = 200,00 €
Transportzuschlag <sup>1)</sup>		TPZDF1 = 345,00 €

Überzeugen Sie sich von unserer Leistungsfähigkeit und fragen Sie nach einer individuellen Beratung!

0951 / 95555-504  
beratung@metalkraft.de



#### Spannbereich

mm	45°	0°	45°	60°	
	350	350	350	230	x
	350	350	350	230	x
	350 x 340	500 x 340	380 x 340	220 x 340	500 x 180

## Inbetriebsetzung & professionelle Einweisung

Beim Kauf einer Metalkraft-Maschine empfehlen wir unseren Kunden die Inbetriebsetzung und Einweisung durch unsere Spezialisten vor Ort

Weitere Informationen siehe METALLKRAFT-Katalog

Inbetriebsetzung und Einweisung	Art.-Nr.	€ zzgl. Ust.
von Standardmaschinen	EINWMET	69,00
Einweisung & Schulung in CNC-Steuerungen	EINWCNCMET	500,00

<sup>2)</sup> DBM, MBBS, FSM, HTBS, MSBM Pro, gesteuerte PRM und MRB, GBP, LMS 400A und Metallbandsägen mit X-Steuerung

<sup>1)</sup> Erläuterung der Transportzuschläge siehe Rückseite, Preis TVP/TPZDF zzgl. USt.

**HMBS 440 HA DG HORIZONT / HMBS 540 HA DG HORIZONT /  
HMBS 440 HA X DG HORIZONT / HMBS 540 HA X DG HORIZONT**  
Halbautomatische Horizontalsägen für Gehrungsschnitte von -60° bis +60°

- ▶ Zwei-Säulen geführte Horizontalsäge für das Sägen von Vollmaterial und Profilen
- ▶ Automatische Positionierung nach Eingabe des gewünschten Winkels
- ▶ Hydraulische Klemmung des Drehtellers ermöglicht genauen Winkelschnitt
- ▶ Robuster Maschinenkörper und möglichst kleine Abstände zwischen Sägeband, Maschinenführung und Werkstück minimiert Vibrationen für höchste Säge-Performance
- ▶ Stufenlose Sägebandgeschwindigkeit von 15 – 150 m/min.
- ▶ Sägebandantrieb erfolgt über Kegelradgetriebe, Drehstrommotor und Frequenzumrichter
- ▶ Bei geraden Schnitten Spannung des Materials vor und hinter dem Schnitt durch zweigeteilten Spannstock
- ▶ Druckeinstellung des hydraulischen Spannstocks über Steuerventil mit Manometer
- ▶ Sägebandneigung von 7° und hydraulische Sägebandspannung erhöhen die Standzeit des Sägeblattes – optimal für das Sägen von Profilen
- ▶ vordere Bandführung bewegt sich automatisch parallel zur beweglichen Spannstockbacke
- ▶ Späneräubbürste angetrieben über Bandrolle
- ▶ Emulsionskühlung mit Flüssigkeitsaufteilung in die Sägebandführungen und eine flexibel einstellbare Düse
- ▶ Sägebandführungen mit integriertem Kühlsystem
- ▶ Stärkere Motoren optional erhältlich



**FRAGEN SIE NACH IHREM PERSÖNLICHEN ANGEBOT!**

Modell		HMBS 440 HA DG HORIZONT	HMBS 540 HA DG HORIZONT
Artikel-Nr.		3692100	3692200

Modell		HMBS 440 HA X DG HORIZONT	HMBS 540 HA X DG HORIZONT
Artikel-Nr.		3692105	3692205
Sägebandgeschwindigkeiten	m/min.	15 - 150	15 - 150
Geschwindigkeitsstufen		stufenlos	stufenlos
Sägebandabmessungen	mm	6.060 x 34 x 1,1	6.880 x 41 x 1,3
Abschnittlänge min.	mm	25	25
Materialdurchmesser min.	mm	10	10
Restwerkstücklänge min.	mm	25	30
Höhe Arbeitstisch	mm	810	810
Leistung Antriebsmotor ~50 Hz	kW	4 / 400	5,5 / 400
Abmessungen (L x B x H) ca.	mm	4.341 x 1.756 x 2.225	4.696 x 1.756 x 2.400
Gewicht ca.	kg	2.080	2.370/2.510



Qualität  
Made in  
Europe

Halbautomatisch

**HMBS 440 HA DG HORIZONT**

**HMBS 540 HA DG HORIZONT**

- ▶ Mitsubishi FX 5 Steuerung mit einfacher Bedienung über 7" Touchscreen
- ▶ Mit ARP (automatische Schnittvorschubregelung)  
-> Automatischer Sägebandvorschub in Abhängigkeit des Materialwiderstands Vorschubgeschwindigkeit wird ständig an die aktuelle Schnittbelastung angepasst. ARP ermöglicht kürzere Arbeitsprozesse
- ▶ Sägebügelvorschub über Hydraulikzylinder

**HMBS 440 HA X DG HORIZONT**

**HMBS 540 HA X DG HORIZONT**

- ▶ Siemens S7-1500 Steuerung mit großem Funktionsumfang und Bedienung über 7" großem Touchdisplay
- ▶ Mit ARP (automatische Schnittvorschubregelung)  
->Automatischer Sägebandvorschub in Abhängigkeit des Materialwiderstands Vorschubgeschwindigkeit wird ständig an die aktuelle Schnittbelastung angepasst. ARP ermöglicht kürzere Arbeitsprozesse
- ▶ Sägebügelvorschub über Kugelumlaufspindel und Servomotor

Überzeugen Sie sich von unserer Leistungsfähigkeit und fragen Sie nach einer individuellen Beratung!

0951 / 95555-504  
beratung@metalkraft.de



**Empfohlener Spannbereich HMBS 440**

mm	0°	± 45°	± 60°
	440	430	290
	300	200	150
	610 x 385	430 x 385	290 x 385
	610 x 350	-	-
	610 x 350	-	-

**Empfohlener Spannbereich HMBS 540**

mm	0°	± 45°	± 60°
	540	510	350
	400	280	200
	750 x 490	510 x 490	350 x 490
	750 x 450	-	-
	750 x 450	-	-

Die komplette Ausstattung finden Sie im Hauptkatalog

# HMBS 440 CNC DG 2000 HORIZONT / HMBS 540 CNC DG 2000 HORIZONT / HMBS 440 CNC X DG 2000 HORIZONT / HMBS 540 CNC X DG 2000 HORIZONT

## Vollautomatische Horizontalsägen für Gehrungsschnitte von -60° bis +60°



Qualität  
Made in  
Europe

Automatisch

- ▶ Zwei-Säulen geführte Horizontalsäge für das Sägen von Vollmaterial und Profilen
- ▶ Serienmäßig mit 2.000 mm Materialtransporter -> frequenzgeregelter Vorschub erfolgt über Kugelumlaufspindel
- ▶ Automatische Positionierung nach Eingabe des gewünschten Winkels
- ▶ Hydraulische Klemmung des Drehtellers ermöglicht genauen Winkelschnitt
- ▶ Robuster Maschinenkörper und möglichst kleine Abstände zwischen Sägeband, Maschinenführung und Werkstück minimiert Vibrationen für höchste Säge-Performance
- ▶ Stufenlose Sägebandgeschwindigkeit von 15 – 150 m/min.
- ▶ Sägebandantrieb erfolgt über Kegelradgetriebe, Drehstrommotor und Frequenzumrichter
- ▶ Bei geraden Schnitten Spannung des Materials vor und hinter dem Schnitt durch zweigeteilten Spannstock
- ▶ Druckeinstellung des hydraulischen Spannstocks über Steuerventil mit Manometer
- ▶ Sägebandneigung von 7° optimal zum Sägen von Profilen
- ▶ Vordere Bandführung bewegt sich automatisch parallel zur beweglichen Spannstockbacke
- ▶ Späneräubbürste angetrieben über Bandrolle
- ▶ Emulsionskühlung mit Flüssigkeitsaufteilung in die Sägebandführungen und eine flexibel einstellbare Düse
- ▶ Sicherheitslichtschranke von LEUZE vor der Maschine und dem Materialtransporter
- ▶ Sägebandführungen mit integriertem Kühlsystem
- ▶ Stärkere Motoren optional erhältlich



HMBS 540 CNC X DG 2000 HORIZONT

### HMBS 440 CNC DG 2000 HORIZONT

### HMBS 540 CNC DG 2000 HORIZONT

- ▶ Mitsubishi FX 5 Steuerung mit einfacher Bedienung über 7“ Touchscreen
- ▶ Mit ARP (automatische Schnittvorschubregelung)  
-> Automatischer Sägebandvorschub in Abhängigkeit des Materialwiderstands  
Vorschubgeschwindigkeit wird ständig an die aktuelle Schnittbelastung angepasst. ARP ermöglicht kürzere Arbeitsprozesse
- ▶ Sägelügelvorschub über Hydraulikzylinder

### HMBS 440 CNC X DG 2000 HORIZONT

### HMBS 540 CNC X DG 2000 HORIZONT

- ▶ Siemens S7-1500 Steuerung mit großem Funktionsumfang und Bedienung über 7“ großem Touchdisplay
- ▶ Mit ARP (automatische Schnittvorschubregelung)  
-> Automatischer Sägebandvorschub in Abhängigkeit des Materialwiderstands.  
Vorschubgeschwindigkeit wird ständig an die aktuelle Schnittbelastung angepasst. ARP ermöglicht kürzere Arbeitsprozesse
- ▶ Sägelügelvorschub über Kugelumlaufspindel und Servomotor

## FRAGEN SIE NACH IHREM PERSÖNLICHEN ANGEBOT!

Modell		HMBS 440 CNC X DG 2000 HORIZONT	HMBS 540 CNC DG HORIZONT
Artikel-Nr.		3692110	3692210

Modell		HMBS 440 CNC X DG HORIZONT	HMBS 540 CNC X DG HORIZONT
Artikel-Nr.		3692115	3692215

Sägebandgeschwindigkeiten	m/min.	15 - 150	15 - 150
Geschwindigkeitsstufen		stufenlos	stufenlos
Sägebandabmessungen	mm	6.060 x 34 x 1,1	6.880 x 41 x 1,3
Materialvorschub max. bei 1x Vorschub	mm	2.000	2.000
Materialvorschub min. / max.		3 / 9.999	3 / 9.999
Abschnittlänge min.	mm	25	25
Materialdurchmesser min.	mm	10	10
Restwerkstücklänge min.	mm	25	30
Restwerkstücklänge min. automatisch	mm	498	498
Leistung Antriebsmotor ~50 Hz	kW	4,0 / 400	5,5 / 400
Abmessungen (L x B x H) ca.	mm	4.387 x 6.013 x 2.225	4.696 x 6.013 x 2.400
Höhe Arbeitstisch	mm	810	810
Gewicht ca.	kg	3.750	3.902 / 3.875

### Empfohlener Spannbereich HMBS 440CNC

mm	0°	± 45°	± 60°
	440	430	290
	300	200	150
	610 x 385	430 x 385	290 x 385
	610 x 350	-	-
	610 x 350	-	-

### Empfohlener Spannbereich HMBS 540CNC

mm	0°	± 45°	± 60°
	540	510	350
	400	280	280
	750 x 490	510 x 490	350 x 490
	750 x 450	-	-
	750 x 450	-	-

## HMBS 340 CNC PP CALIBER / HMBS 340 CNC CALIBER

### Vollautomatische Horizontal Metallbandsäge mit Mitsubishi Steuerung



Qualität  
Made in  
Europe

Automatisch

- ▶ Über zwei Säulen geführte Bandsäge für das Sägen von Stangenvollmaterial und Stangenprofilen
- ▶ Mitsubishi FX 5 Steuerung mit einfacher Bedienung über 7" Farb-Touchscreen
- ▶ Betriebsmodus halbautomatisch (manuell) - direkter Schnitt mit manueller Positionierung oder GTO (go to position) - Positionierung
- ▶ Betriebsmodus automatisch - programmgesteuerte Zuführung mit bis zu 100 speicherbaren Schnittprogrammen
- ▶ Sägeblattführung- und Spannung: Hartmetallführungen mit vibrationsgedämpften Elementen, hydraulische Blattspannung mit automatischer Drucküberwachung
- ▶ Effiziente Kühlung und Reinigung: Kühlmittelzufuhr über LoLine-System, angetriebene Reinigungsbürste optional erhältlich

#### HMBS 340 CNC CALIBER

- ▶ Hydraulisch gesteuerte Materialzufuhr mit elektromagnetischer Positioniersensorik und optischer Materialerkennung, Schnittvorschub hydraulisch

#### HMBS 340 CNC PP CALIBER

- ▶ Optimiert für Serienfertigung: höhere Effizienz bei Massenproduktion geeignet
- ▶ Materialzufuhr über Kugelumlaufspindel garantieren gleichmäßige Schnitte, hohe Wiederholgenauigkeit und optimierte Werkzeugnutzung
- ▶ Schnittvorschub bestehend aus Servomotor und hydraulischen Drosselventilen ermöglichen eine präzise Einstellung der Schnittgeschwindigkeit für optimale Schnittleistung
- ▶ RZP-2 - Zonenbasierte Schnittregelung: Beim Anfahren des Materials (Zone 1) kann

die Geschwindigkeit höher sein, beim Durchdringen des Vollmaterials (Zone 3-4) wird die Geschwindigkeit reduziert, erhöht die Lebensdauer des Sägeblatts und verbessert die Schnittqualität

- ▶ ARP - Automatische Vorschubregelung: passt den Schnittvorschub automatisch an den Materialwiderstand an (z. B. harter vs. weicher Stahl), reagiert auf Abnutzung des Sägeblatts (z. B. stumpfe Zähne) für konstant hohe Schnittqualität
- ▶ BIMETALL-Modus: Optimiert für das Schneiden von Profilmaterialien mit Bimetall-Sägeblättern
- ▶ CARBIDE-Modus: geeignet für das Schneiden von Vollmaterialien mit Hartmetall-Sägeblättern
- ▶ CMU-Modus: öffnet die Schnittzone auf der Zuführseite, ermöglicht berührungsfreien Rückhub des Sägeblatts, besonders geeignet für Carbide-Sägeblätter, schont das Werkzeug und verlängert die Lebensdauer



## FRAGEN SIE NACH IHREM PERSÖNLICHEN ANGEBOT!

Modell		HMBS 340 CNC CALIBER	HMBS 340 CNC PP CALIBER
Artikel-Nr.		3693090	3693095
Sägebandgeschwindigkeiten	m/min.	20 – 100	20 – 100
Sägebandabmessungen	mm.	4.600 x 34	4.600 x 34
Materialvorschub max. bei 1x Vorschub	mm	510	
Materialvorschub min. / max.		3 / 9999	3 / 9999
Abschnittlänge min.	mm	15	15
Materialdurchmesser min.	mm	10	10
Restwerkstücklänge min.	mm	20	20
Restwerkstücklänge min. automatisch	mm	210	210
Leistung Antriebsmotor ~50 Hz	kW	3	4
Abmessungen (L x B x H) ca.	mm	3.122x1.841x1.943	3.122x1.841x1.943
Höhe Arbeitstisch	mm	800	800
Gewicht ca.	kg	1.580	1.580

Überzeugen Sie sich von unserer Leistungsfähigkeit und fragen Sie nach einer individuellen Beratung!

0951 / 95555-504  
beratung@metalkraft.de



#### Empfohlener Spannbereich

mm	0°	± 45°	± 60°
	340	-	-
	340	-	-
	350 x 340	-	-
	350 x 260	-	-
	-	-	-

## HMBS 440 HA CALIBER / HMBS 540 HA CALIBER / HMBS 440 HA X CALIBER / HMBS 540 HA X CALIBER – Halbautomatische horizontale Metallbandsägen

- ▶ Zwei-Säulen geführte Bandsäge für das Sägen von Vollmaterial und Profilen
- ▶ Robuster Maschinenkörper und möglichst kleine Abstände zwischen Sägeband, Maschinenführung und Werkstück minimieren Vibrationen für höchste Säge-Performance
- ▶ Stufenlose Sägebandgeschwindigkeit von 15 – 150 m/min.
- ▶ Sägebandantrieb erfolgt über Kegelradgetriebe, Drehstrommotor und Frequenzumrichter
- ▶ Druckeinstellung des hydraulischen Spannstocks über Steuerventil mit Manometer
- ▶ Sägebandneigung von 7° optimal zum Sägen von Profilen
- ▶ Vordere Bandführung bewegt sich automatisch parallel zur beweglichen Spannstockbacke
- ▶ Elektrisch angetriebene Späneräumbürste
- ▶ Emulsionskühlung mit Flüssigkeitsaufteilung in die Sägebandführungen und eine flexibel einstellbare Düse
- ▶ Sägebandführungen mit integriertem Kühlsystem
- ▶ Stärkerer Motor optional erhältlich



Abb: HMBS 440 CNC X CALIBER mit optional erhältlicher Signalleuchte für Anzeige des Zustandes der Maschine



### HMBS 440 HA CALIBER

#### HMBS 540 HA CALIBER

- ▶ Mitsubishi FX 5 Steuerung mit einfacher Bedienung über 7“ Touchscreen
- ▶ Mit ARP (automatische Schnittvorschubregelung)  
-> Automatischer Sägebandvorschub in Abhängigkeit des Materialwiderstands  
Vorschubgeschwindigkeit wird ständig an die aktuelle Schnittbelastung angepasst. ARP ermöglicht kürzere Arbeitsprozesse
- ▶ Sägebügelvorschub über Hydraulikzylinder

### HMBS 440 HA X CALIBER

#### HMBS 540 HA X CALIBER

- ▶ Siemens S7-1500 Steuerung mit großem Funktionsumfang und Bedienung über 7“ großem Touchdisplay
- ▶ Mit ARP (automatische Schnittvorschubregelung)  
->Automatischer Sägebandvorschub in Abhängigkeit des Materialwiderstands.  
Vorschubgeschwindigkeit wird ständig an die aktuelle Schnittbelastung angepasst. ARP ermöglicht kürzere Arbeitsprozesse
- ▶ Sägebügelvorschub über Kugelumlaufspindel und Servomotor

Überzeugen Sie sich von unserer Leistungsfähigkeit und fragen Sie nach einer individuellen Beratung!

0951 / 95555-504  
beratung@metalkraft.de



## FRAGEN SIE NACH IHREM PERSÖNLICHEN ANGEBOT!

Modell		HMBS 440 HA CALIBER	HMBS 540 HA CALIBER
Artikel-Nr.		3693100	3693200

Modell		HMBS 440 HA X CALIBER	HMBS 540 HA X CALIBER
Artikel-Nr.		3693105	3693205

Sägebandgeschwindigkeiten	m/min.	15 - 150	15 - 150
Geschwindigkeitsstufen		stufenlos	stufenlos
Sägebandabmessungen	mm	5.360 x 34 x 1,1	6.200 x 41 x 1,3
Abschnittlänge min.	mm	10	15
Materialdurchmesser min.	mm	10	10
Restwerkstücklänge min.	mm	30	40
Höhe Arbeitstisch	mm	800	800
Leistung Antriebsmotor ~50 Hz	kW	4,0 / 400	5,5 / 400
Abmessungen (L x B x H) ca.	mm	3.875 x 1.950 x 2.190	4.300 x 2.030 x 2.550
Gewicht ca.	kg	2.410	3.325

#### Spannbereiche HMBS 440

mm		0°	
		440	X
		460 x 400	460 x 400

#### Spannbereiche HMBS 540

mm		0°	
		550	X
		550 x 500	550 x 460

Die komplette Ausstattung finden Sie im Hauptkatalog

## HMBS 440 CNC X CALIBER / HMBS 540 CNC X CALIBER HMBS 440 CNC CALIBER / HMBS 540 CNC CALIBER Vollautomatische horizontale Metallbandsägen

- ▶ Zwei-Säulen geführte Bandsäge für das Sägen von Vollmaterial und Profilen
- ▶ Serienmäßig mit 700mm Materialvorschub
- ▶ Robuster Maschinenkörper und möglichst kleine Abstände zwischen Sägeband, Maschinenführung und Werkstück minimieren Vibrationen für höchste Säge-Performance
- ▶ Stufenlose Sägebandgeschwindigkeit von 15 – 150 m/min.
- ▶ Sägebandantrieb erfolgt über Kegelradgetriebe, Drehstrommotor und Frequenzumrichter
- ▶ Druckeinstellung des hydraulischen Spannstocks über Steuerventil mit Manometer
- ▶ Sägebandneigung von 7° optimal zum Sägen von Profilen
- ▶ Vordere Bandführung bewegt sich automatisch parallel zur beweglichen Spannstockbacke
- ▶ Elektrisch angetriebene Späneräumbürste
- ▶ Emulsionskühlung mit Flüssigkeitsaufteilung in die Sägebandführungen und eine flexibel einstellbare Düse
- ▶ Mit automatischem Materialvorschub: frequenz geregelter Vorschub erfolgt über Kugelumlaufspindel; Optischer Sensor erkennt, wenn kein Material mehr eingelegt ist und stoppt den Materialvorschub
- ▶ Serienmäßig mit Späneförderer und Spänebehälter
- ▶ Sägebandführungen mit integriertem Kühlsystem
- ▶ Stärkerer Motor optional erhältlich



Qualität  
Made in  
Europe

Automatisch

### HMBS 440 CNC X CALIBER

### HMBS 540 CNC X CALIBER

- ▶ Mitsubishi FX 5 Steuerung mit einfacher Bedienung über 7" Touchscreen
- ▶ Mit ARP (automatische Schnittvorschubregelung)  
-> Automatischer Sägebandvorschub in Abhängigkeit des Materialwiderstands Vorschubgeschwindigkeit wird ständig an die aktuelle Schnittbelastung angepasst. ARP ermöglicht kürzere Arbeitsprozesse
- ▶ Sägebügelvorschub über Hydraulikzylinder

### HMBS 440 CNC CALIBER

### HMBS 540 CNC CALIBER

- ▶ Siemens S7-1500 Steuerung mit großem Funktionsumfang und Bedienung über 7" großem Touchdisplay
- ▶ Mit ARP (automatische Schnittvorschubregelung)  
-> Automatischer Sägebandvorschub in Abhängigkeit des Materialwiderstands. Vorschubgeschwindigkeit wird ständig an die aktuelle Schnittbelastung angepasst. ARP ermöglicht kürzere Arbeitsprozesse
- ▶ Sägebügelvorschub über Kugelumlaufspindel und Servomotor



Abb: HMBS 540 CNC CALIBER

#### Spannbereiche HMBS 440

mm		
	440	X
	460 x 400	460 x 400

#### Spannbereiche HMBS 540

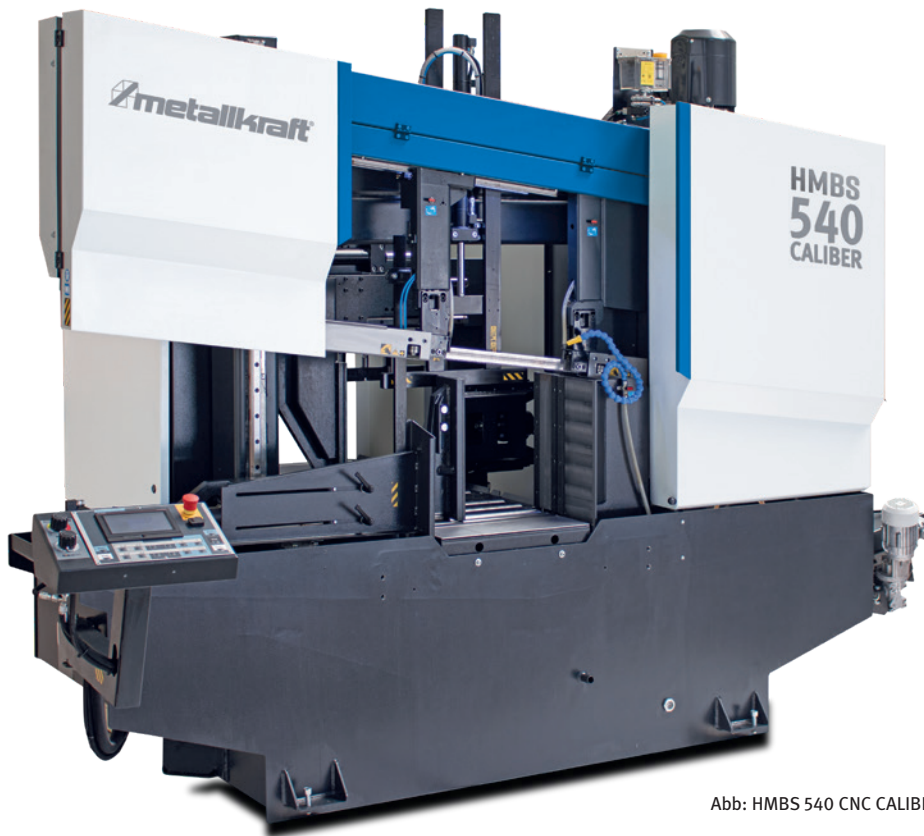
mm		
	550	X
	550 x 500	550 x 460

## FRAGEN SIE NACH IHREM PERSÖNLICHEN ANGEBOT!

Technische Daten		HMBS 440 CNC CALIBER	HMBS 440 CNC X CALIBER	HMBS 540 CNC CALIBER	HMBS 540 CNC X CALIBER
Artikel-Nr.		3693110	3693115	3693210	3693215
Sägebandgeschwindigkeiten	m/min.	15 - 150	15 - 150	15 - 150	15 - 150
Geschwindigkeitsstufen		stufenlos	stufenlos	stufenlos	stufenlos
Sägebandabmessungen	mm	5.360 x 34 x 1,1	5.360 x 34 x 1,1	6.200 x 41 x 1,3	6.200 x 41 x 1,3
Materialvorschubgeschwindigkeit	m/min.	5	8,5	5	6
Materialvorschub max. bei 1x Vorschub	mm	715	715	750	750
Materialvorschub max.	mm	9.999	19.999	9.999	19.999
Materialvorschub min.	mm	3	3	3	3
Abschnittlänge min.	mm	10	10	15	15
Materialdurchmesser min.	mm	10	10	15	10
Restwerkstücklänge min.	mm	30	30	40	40
Restwerkstücklänge min. autom.	mm	200	200	250	200
Höhe Arbeitstisch	mm	800	800	800	800
Leistung Antriebsmotor ~50 Hz	kW/V	4 / 400	4 / 400	4 / 400	5,5 / 400
Abmessungen (L x B x H) ca.	mm	3.875 x 1.950 x 2.190	3.875 x 1.950 x 2.190	4.300 x 2.030 x 2.550	4.300 x 2.030 x 2.550
Gewicht ca.	kg	2.785	2.865	3.945	3.790

## HMBS 540 CNC 2000 CALIBER / HMBS 540 CNC X 2000 CALIBER

### Vollautomatische horizontale Metallbandsägen



Qualität  
Made in  
Europe

Automatisch

- ▶ Zwei-Säulen geführte Bandsäge für das Sägen von Vollmaterial und Profilen
- ▶ Sägebandantrieb erfolgt über Kegelradgetriebe, Drehstrommotor und Frequenzumrichter
- ▶ Spannung des Materials vor und hinter dem Schnitt durch zweigeteilten Spannstock
- ▶ Druckeinstellung des hydraulischen Spannstocks über Steuerventil mit Manometer
- ▶ Sägebandneigung von 7° optimal zum Sägen von Profilen
- ▶ Vordere Bandführung bewegt sich automatisch parallel zur beweglichen Spannstockbacke
- ▶ Emulsionskühlung mit Flüssigkeitsaufteilung in die Sägebandführungen und eine flexibel einstellbare Düse
- ▶ Mit automatischem Materialvorschub: frequenz geregelter Vorschub erfolgt über Kugelumlaufspindel; Optischer Sensor erkennt wenn kein Material mehr eingelegt ist und stoppt den Materialvorschub
- ▶ Sägebandführungen mit integriertem Kühlsystem
- ▶ Serienmäßig mit Späneförderer und Spänebehälter

#### HMBS 540 CNC 2000 CALIBER

- ▶ Mitsubishi FX 5 Steuerung mit einfacher Bedienung über 7" Touchscreen
- ▶ Mit ARP (automatische Schnittvorschubregelung)  
-> Automatischer Sägebandvorschub in Abhängigkeit des Materialwiderstands Vorschubgeschwindigkeit wird ständig an die aktuelle Schnittbelastung angepasst. ARP ermöglicht kürzere Arbeitsprozesse
- ▶ Sägebügelvorschub über Hydraulikzylinder

#### HMBS 540 CNC X 2000 CALIBER

- ▶ Siemens S7-1500 Steuerung mit großem Funktionsumfang und Bedienung über 7" großem Touchdisplay
- ▶ Mit ARP (automatische Schnittvorschubregelung)  
->Automatischer Sägebandvorschub in Abhängigkeit des Materialwiderstands Vorschubgeschwindigkeit wird ständig an die aktuelle Schnittbelastung angepasst. ARP ermöglicht kürzere Arbeitsprozesse
- ▶ Sägebügelvorschub über Kugelumlaufspindel und Servomotor



## FRAGEN SIE NACH IHREM PERSÖNLICHEN ANGEBOT!

<b>Modell</b>		<b>HMBS 540 CNC 2000 CALIBER</b>
Artikel-Nr.		3693220

<b>Modell</b>		<b>HMBS 540 CNC X 2000 CALIBER</b>
Artikel-Nr.		3693225

Sägebandgeschwindigkeiten	m/min.	15 - 150
Geschwindigkeitsstufen		stufenlos
Sägebandabmessungen	mm	6.200 x 41 x 1,3
Materialvorschubgeschwindigkeit	m/min.	6
Materialvorschub max. bei 1 x Vorschub	mm	2.000
Materialvorschub max.	mm	19.999
Materialvorschub min.	mm	3
Abschnittlänge min.	mm	15
Materialdurchmesser min.	mm	10
Restwerkstücklänge min.	mm	40
Restwerkstücklänge min. autom.	mm	200
Höhe Arbeitstisch	mm	800
Leistung Antriebsmotor ~50 Hz	kW/V	5,5 / 400
Abmessungen (L x B x H) ca.	mm	4.300 x 3.290 x 2.550
Gewicht ca.	kg	5.150

Überzeugen Sie sich von unserer Leistungsfähigkeit und fragen Sie nach einer individuellen Beratung!

0951 / 95 555-504  
beratung@metallkraft.de



#### Spannbereiche

mm	0°	
	550	X
	550 x 500	550 x 460



Reichhaltige Ausstattung finden Sie im Hauptkatalog oder unter [www.metallkraft.de](http://www.metallkraft.de)

## Serie VMBS

### Vertikal-Metallbandsägen in solider und bewährter Bauweise mit Bandschweißeinheit, E-Modelle mit elektrischem Tischvorschub

- ▶ Äußerst stabile Bauweise, gesamter Maschinenkörper aus Stahl
- ▶ Benutzerfreundliches Bedienkonzept
- ▶ Arbeitsplatzbeleuchtung serienmäßig
- ▶ Analoge Anzeige der Bandspannung für verschiedene Sägeblattstärken
- ▶ Integrierte Bandschweißeinheit mit Ausglüh-, Schneid- und Schleifvorrichtung
- ▶ Höhenverstellbare obere Bandführung mit HM-Platten
- ▶ HM-Bandführung unter dem Tisch
- ▶ Modelle VMBS 1408 und 1610 serienmäßig mit Ausblasvorrichtung
- ▶ Modelle ab VMBS 2013 serienmäßig mit Minimalmengenschmierung
- ▶ Modelle VMBS 1408 und 1610 mit stufenloser Sägebandgeschwindigkeit über mechanischen Variator

- ▶ Modelle ab VMBS 2013 mit elektronisch regelbarer Sägebandgeschwindigkeit mit digitaler Anzeige
- ▶ Modelle ab VMBS 2013 mit separatem Handrad zu Höhenverstellung der Bandführung

#### VMBS 1408

- ▶ Stufenlose Sägebandgeschwindigkeit über Variator

#### ab VMBS 1610

- ▶ Mit 2-Gang-Getriebe
- ▶ Stufenlose Sägebandgeschwindigkeit über Variator

#### ab VMBS 2013

- ▶ Mit Kreisschneideeinrichtung
- ▶ Mit Gehängensanschlag für Winkelschnitte
- ▶ Höhenverstellung der Sägebandführung per Handrad
- ▶ Lupe
- ▶ Stufenlose Regulierung der Sägebandgeschwindigkeit über Frequenzumrichter

#### VMBS 1610 E

#### VMBS 2013 I E

#### VMBS 2614 I E

#### VMBS 3613 I E

- ▶ Mit elektrischem Tischvorschub



VMBS 1610



VMBS 1610 E

Überzeugen Sie sich von unserer Leistungsfähigkeit und fragen Sie nach einer individuellen Beratung!

0951 / 95 555-504  
beratung@metalkraft.de



VMBS 1408  
statt € 6.590,00 zzgl. USt.  
**5.699,-**  
€ 6.781,81 inkl. USt.  
Art.-Nr. 3951407

VMBS 1610  
statt € 7.990,00 zzgl. USt.  
**6.899,-**  
€ 8.209,81 inkl. USt.  
Art.-Nr. 3951610

VMBS 1610 E  
statt € 10.250,00 zzgl. USt.  
**8.899,-**  
€ 10.589,81 inkl. USt.  
Art.-Nr. 3951611

VMBS 2013 I  
statt € 11.650,00 zzgl. USt.  
**9.899,-**  
€ 11.779,81 inkl. USt.  
Art.-Nr. 3952013

VMBS 2013 I E  
statt € 14.090,00 zzgl. USt.  
**11.999,-**  
€ 14.278,81 inkl. USt.  
Art.-Nr. 3952014

Technische Daten		VMBS 1408	VMBS 1610	VMBS 1610E	VMBS 2013 I	VMBS 2013 I E
Ausladung	mm	356		396		508
Schnitthöhe max.	mm	205		255		330
Abmessungen Tisch (L x B)	mm	500 x 500		550 x 600		600 x 700
Arbeitshöhe	mm	990		1.000		990
Tischverfahrweg	mm	-	-	300	-	300
Tischbelastung max.		150		150		350
Tischschwenkbereich links/rechts	°	12 / 15	12 / 15	5 / 5		12 / 12
Tischschwenkbereich vorne/hinten	°	8 / 8	8 / 8	-		-
Sägeband (L x B) max.	mm	2.880 x 13		3.140 x 16		4.035 x 27
Sägebandgeschwindigkeit (1 Gang)	m/min.	20 - 80		20 - 80		15 - 120
Sägebandgeschwindigkeit (2 Gang)	m/min.	-		250 - 1000		190 - 1500
Sägebandschweißgeräte Leistung	mm	13		16		19
Laufgrad-Ø	mm	368		408		515
Motorleistung ~50 Hz	kW / V	0,75 / 400		1,5 / 400		2,2 / 400
Abmessungen (L x B x H) ca.	mm	850 x 600 x 1.740		940 x 675 x 1.840		1.090 x 780 x 2.030
Gewicht ca.	kg	275	410	435	570	605
Transportzuschlag <sup>1)</sup>		TPZ 300 = 79,00 €	TPZ 500 = 125,00 €	TPZ 500 = 125,00 €	TPZ 600 = 139,00 €	TPZ 750 = 159,00 €

1) Erläuterung der Transportzuschläge siehe Rückseite, Angaben zu TPZ zzgl. USt.

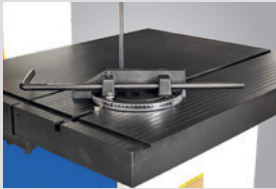

► Gehrungsanschlag für Winkelschnitte ab VMBS 2013



► Kreisschneideeinrichtung ab VMBS 2013



► Lupe



► Arbeitsplatzbeleuchtung



VMBS 2614 I



VMBS 3613 I E



► Benutzerfreundliches Bedienkonzept



alle Modelle mit integrierter Bandschweißeinheit

**Sägebänder**  
zu allen Modellen im  
METALLKRAFT-Hauptkatalog

VMBS 2614 I  
statt € 13.350,00 zzgl. USt.  
**11.399,-**  
€ 13.564,81 inkl. USt  
Art.-Nr. 3952614

VMBS 2614 I E  
statt € 15.850,00 zzgl. USt.  
**13.599,-**  
€ 16.182,81 inkl. USt  
Art.-Nr. 3952615

VMBS 3613 I  
statt € 14.650,00 zzgl. USt.  
**12.599,-**  
€ 14.992,81 inkl. USt  
Art.-Nr. 3953613

VMBS 3613 I E  
statt € 17.050,00 zzgl. USt.  
**14.699,-**  
€ 17.491,81 inkl. USt  
Art.-Nr. 3953614

Technische Daten		VMBS 2614 I	VMBS 2614 I E	VMBS 3613 I	VMBS 3613 I E
Ausladung	mm		658		915
Schnitthöhe max.	mm		360		330
Abmessungen Tisch (L x B)	mm		600 x 700		600 x 700
Abmessungen Zusatztisch (L x B)	mm		-		450 x 700
Arbeitshöhe	mm		980		990
Tischschwenkbereich links/rechts	°		12 / 12		12 / 12
Tischverfahrweg	mm	-		300	
Tischbelastung max.	kg		350		350
Sägeband (L x B) max.	mm		4.710 x 27		5.030 x 27
Sägebandgeschwindigkeit (1. Gang)	m/min.		15 - 120		15 - 120
Sägebandgeschwindigkeit (2. Gang)	m/min.		190 - 1.500		190 - 1.500
Sägebandschweißgeräte Leistung	mm		19		19
Laufgrad-Ø	mm		665		515
Zusätzliches Laufgrad-Ø oben	mm		-		368
Motorleistung ~50 Hz	kW / V		2,2 / 400		2,2 / 400
Abmessungen (L x B x H) ca.	mm		1.340 x 810 x 2.190		1.760 x 810 x 2.060
Gewicht ca.	kg	645	680	780	815
Transportzuschlag <sup>1)</sup>		TPZ 750 = 159,00 €	TPZ 750 = 159,00 €	TPZ 1000 = 189,00 €	TPZ 1000 = 189,00 €

1) Erläuterung der Transportzuschläge siehe Rückseite, Angaben zu TPZ zzgl. USt.

## Passende Schraubenkompressoren für Ihre Laserschneidanlage – wir beraten Sie gerne!

Technische Daten		ASC-D 15-16-500 VS (PM)	ASC-D 22-16-500 VS (PM)
Art.-Nr.:		2079550	2079555
Effektive Liefermenge ca.	l/min	1.300	1.900
Höchstdruck	bar	16	16
Behälterinhalt	l	500	500
Luftabgang	"	1	1
Schalldruckpegel Lp	dB(A)	70	72
Motorabgabeleistung ~50Hz	V/ kW	15/400	22/400
Schutzart Antriebsmotor		IP54	IP54
Motor Effizienzklasse		IE4	IE4
Drehzahl Elektromotor	min <sup>-1</sup>	2.300	3.400
Gesamt Stromaufnahme	A	25,3	37
Abmessungen (LxBxH) ca.	mm	1.900 x 940 x 1.710	1.980 x 1.040 x 1.880
Gewicht (Netto) ca.	kg	690	720



ASC-D 22-16-500 VS (PM)

## Serie X3015

### Kompakte Laserschneidanlagen mit elektrisch ausfahrbarem Schneidstisch

- ▶ Kompakte Laserschneidanlage mit frontseitig ausfahrbarem Schneidstisch – ideal für den Einsatz in beengten Produktionshallen
- ▶ Kompletter geschützter Arbeitsbereich sorgt für höchste Sicherheit – Ein Sichtschutzfenster und Videoüberwachung ermöglichen die visuelle Kontrolle des Schneidprozesses
- ▶ Stabiles, geschweißtes Maschinenbett in Kombination mit hochdynamischen Antriebssystemen von Inovance® und Alpha Wittenstein® sorgen für hohe Prozessgenauigkeit bei gleichzeitig schnellster Bearbeitung
- ▶ Qualitativ hochwertige Laserquellen vom renommierten Hersteller Raycus®
- ▶ Sorgen für höchste Schnittqualität und Prozesssicherheit
- ▶ Intelligentes Absaugsystem: Positionsgesteuerte Absaugklappen sorgen für höchste Absaugleistung
- ▶ Einfachste Bedienung der Maschinen durch intelligentes Steuerungssystem AlphaT Plus®
- ▶ Offline-Schachtelungssoftware CypNest Professional™ vom renommierten Hersteller BOCHU® im Lieferumfang als Lebenslange Lizenz enthalten

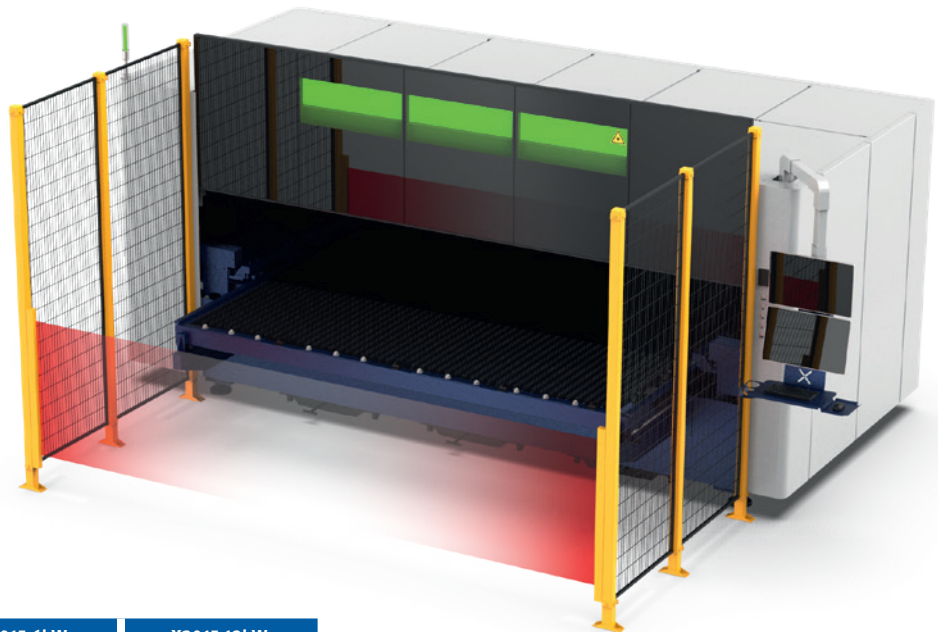

**Überzeugen Sie sich von unserer Leistungsfähigkeit und fragen Sie nach einer individuellen Beratung!**

0170/9177-043  
beratung@metalkraft.de

Modell	X3015 3kW	X3015 6kW	X3015 12kW
Artikel Nr.	4650090	4650095	4650096
Laserleistung	3 kW	6 kW	12 kW
Max. Verfahrgeschwindigkeit	120 m/min	120 m/min	120 m/min
Verfahrbereich	3.000 x 1.500 mm	3.000 x 1.500 mm	3.000 x 1.500 mm
Max. Materialstärke	<b>Baustahl</b> 18 mm	<b>Baustahl</b> 30 mm	<b>Baustahl</b> 50 mm
	<b>Edelstahl</b> 10 mm	<b>Edelstahl</b> 20 mm	<b>Edelstahl</b> 50 mm
	<b>Aluminium</b> 6 mm	<b>Aluminium</b> 20 mm	<b>Aluminium</b> 45 mm
	<b>Messing</b> 6 mm	<b>Messing</b> 12 mm	<b>Messing</b> 16 mm
Positionsgenauigkeit	± 0,03 mm/m	± 0,03 mm/m	± 0,03 mm/m
Max. Traglast Maschinentisch	1.000 kg	1.000 kg	1.000 kg
Abmessungen (L x B x H) ca.	4.900 x 5.000 x 2.521	4.900 x 5.000 x 2.521	4.900 x 5.000 x 2.521



#### Steuerung ALPHA T Bus CNC-System

- Einfache Bedienung auch für unerfahrene Hände
- Abgleich mit über 2.000 Prozessdaten über die grafische Programmieroberfläche
- Kompatibel mit einer Vielzahl von Formaten, u.a. DXF, DWG, PLT, NC-Code
- Aktive Erinnerungsfunktionen
- Optimierte Entnahme durch Micro-/Nanostege
- Aktive Hindernisvermeidung
- Echtzeit-Überwachung von Kernkomponenten

## Serie GX

# Laserschneidanlagen mit Wechseltisch Gleichzeitiges Schneiden und Rüsten der Maschine – Maximale Effizienz

- ▶ Komplet geschützter Arbeitsbereich sorgt für höchste Sicherheit – Ein Sichtschutzfenster und Videoüberwachung ermöglichen die visuelle Kontrolle des Schneidprozesses.
- ▶ Stabiles, geschweißtes Maschinenbett, in Kombination mit hochdynamischen Antriebssystemen von Innovance® und

- Alpha Wittenstein® sorgen für höchste Prozessgenauigkeit
- ▶ Qualitativ hochwertige Laserquellen vom renommierten Hersteller Raycus® sorgen für höchste Schnittqualität und Prozesssicherheit
- ▶ Intelligentes Absaugsystem: Positionsgesteuerte Absaugklappen sorgen

- für höchste Absaugleistung
- ▶ Einfachste Bedienung der Maschine durch intelligentes Steuerungssystem AlphaT Plus®
- ▶ Offline-Schachtelungssoftware Cypnest Professional™ vom renommierten Hersteller BOCHU® im Lieferumfang als lebenslange Lizenz enthalten



Modell	GX 3015X 3kW	GX 3015X 6kW	GX 4020X 3kW	GX 4020X 6kW	GX 6025X 3kW	GX 6025X 6kW	GX 3015X Pro 12kW	GX 3015X Pro 20kW	GX 4020X Pro 12kW	GX 4020X Pro 20kW	GX 6025X Pro 12kW	GX 6025X Pro 20kW
Artikel Nr.	4650000	4650005	4650020	4650025	4650040	4650045	4650010	4650015	4650030	4650035	4650050	4650055
Laserleistung	3 kW	6 kW	3 kW	6 kW	3 kW	6 kW	12 kW	20 kW	12 kW	20 kW	12 kW	20 kW
Max. Verfahrgeschwindigkeit	140 m/min	140 m/min	140 m/min	140 m/min	140 m/min	140 m/min	140 m/min	140 m/min	140 m/min	140 m/min	140 m/min	140 m/min
Verfahrbereich	3 048 x 1524 mm	3 048 x 1524 mm	4 064 x 2 032 mm	4 064 x 2 032 mm	6 069 x 2 540 mm	6 069 x 2 540 mm	3 048 x 1524 mm	3 048 x 1524 mm	4 064 x 2 032 mm	4 064 x 2 032 mm	6 069 x 2 540 mm	6 069 x 2 540 mm
Max. Materialstärke	<b>Baustahl</b> 18 mm	<b>Baustahl</b> 25 mm	<b>Baustahl</b> 20 mm	<b>Baustahl</b> 25 mm	<b>Baustahl</b> 20 mm	<b>Baustahl</b> 25 mm	<b>Baustahl</b> 40 mm	<b>Baustahl</b> 60 mm	<b>Baustahl</b> 40 mm	<b>Baustahl</b> 60 mm	<b>Baustahl</b> 40 mm	<b>Baustahl</b> 60 mm
	<b>Edelstahl</b> 10 mm	<b>Edelstahl</b> 20 mm	<b>Edelstahl</b> 10 mm	<b>Edelstahl</b> 20 mm	<b>Edelstahl</b> 10 mm	<b>Edelstahl</b> 20 mm	<b>Edelstahl</b> 40 mm	<b>Edelstahl</b> 70 mm	<b>Edelstahl</b> 40 mm	<b>Edelstahl</b> 70 mm	<b>Edelstahl</b> 40 mm	<b>Edelstahl</b> 70 mm
	<b>Aluminium</b> 8 mm	<b>Aluminium</b> 16 mm	<b>Aluminium</b> 8 mm	<b>Aluminium</b> 16 mm	<b>Aluminium</b> 8 mm	<b>Aluminium</b> 16 mm	<b>Aluminium</b> 40 mm	<b>Aluminium</b> 50 mm	<b>Aluminium</b> 40 mm	<b>Aluminium</b> 50 mm	<b>Aluminium</b> 40 mm	<b>Aluminium</b> 50 mm
	<b>Messing</b> 6 mm	<b>Messing</b> 12 mm	<b>Messing</b> 6 mm	<b>Messing</b> 12 mm	<b>Messing</b> 6 mm	<b>Messing</b> 12 mm	<b>Messing</b> 16 mm	<b>Messing</b> 20 mm	<b>Messing</b> 16 mm	<b>Messing</b> 20 mm	<b>Messing</b> 16 mm	<b>Messing</b> 20 mm
Positionsgenauigkeit	± 0,03 mm/m	± 0,03 mm/m	± 0,03 mm/m	± 0,03 mm/m	± 0,03 mm/m	± 0,03 mm/m	± 0,03 mm/m	± 0,03 mm/m	± 0,03 mm/m	± 0,03 mm/m	± 0,03 mm/m	± 0,03 mm/m
Max. Traglast Maschinentisch	800 kg	800 kg	1400 kg	2500 kg	2950 kg	2950 kg	1400 kg	1400 kg	2500 kg	2500 kg	4800 kg	4800 kg
Abmessungen (L x B x H) ca.	10 050 x 4 920 x 2 200	10 050 x 4 920 x 2 200	11 000 x 3 900 x 2 300	11 000 x 3 900 x 2 300	17 300 x 6 200 x 2 300	17 300 x 6 200 x 2 300	10 050 x 4 920 x 2 200	10 050 x 4 920 x 2 200	11 000 x 3 900 x 2 300	11 000 x 3 900 x 2 300	17 300 x 6 200 x 2 300	17 300 x 6 200 x 2 300

## Serie GH

### Laserschneidanlage mit automatischem Wechseltisch

- ▶ Maximale Dynamik durch 4G Beschleunigung bei 200m/min Eilgang
- ▶ Höchste Maschinensteifigkeit durch mehrfach verstärktem Maschinenbett
- ▶ Hochwertige Komponenten führender Hersteller
- ▶ Optional mit Automatisierungsmöglichkeiten ausstattbar
- ▶ Wechseltisch-Laserschneidanlage – Gleichzeitiges Schneiden und Rüsten der Maschine – Maximale Effizienz
- ▶ Komplett geschützter Arbeitsbereich sorgt für höchste Sicherheit – Ein Sichtschutzfenster und Videoüberwachung ermöglichen die visuelle Kontrolle des Schneidprozesses.
- ▶ Stabiles, geschweißtes Maschinenbett, in Kombination mit hochdynamischen Antriebssystemen von Innovance® und Alpha Wittenstein® sorgen für höchste Prozessgenauigkeit.
- ▶ Qualitativ hochwertige Laserquellen vom renommierten Hersteller Raycus® sorgen für höchste Schnittqualität und Prozesssicherheit
- ▶ Intelligentes Absaugsystem: Positionsgesteuerte Absaugklappen sorgen für höchste Absaugleistung
- ▶ Einfachste Bedienung der Maschine durch intelligentes Steuerungssystem AlphaT Plus®
- ▶ Offline-Schachtelungssoftware Cypnest Professional™ vom renommierten Hersteller BOCHU® im Lieferumfang als lebenslange Lizenz enthalten

**Überzeugen Sie sich von unserer Leistungsfähigkeit und fragen Sie nach einer individuellen Beratung!**

0170/9177-043  
[beratung@metalkraft.de](mailto:beratung@metalkraft.de)

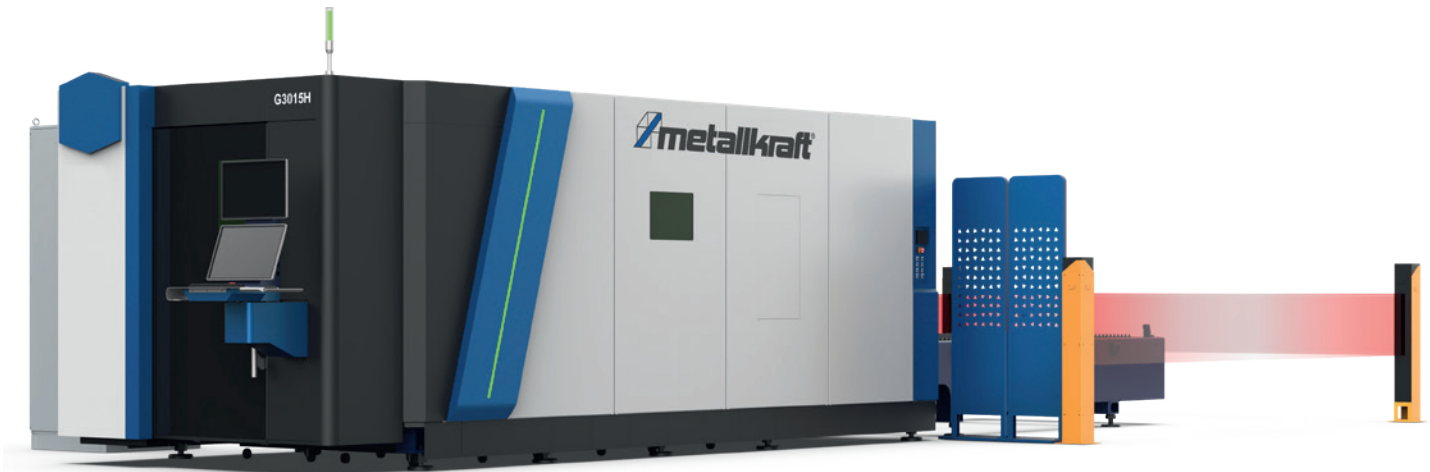

Modell	GH 3015 3kW	GH 3015 6kW	GH 3015 12kW	GH 3015 20kW	GH 3015 30kW	GH 4020 3kW	GH 4020 6kW	GH 4020 12kW	GH 4020 20kW	GH 4020 30kW
Artikel Nr.	4650100	4650105	4650110	4650115	4650116	4650120	4650125	4650130	4650135	4650136
Laserleistung	3 kW	6 kW	12 kW	20 kW	30 kW	3 kW	6 kW	12 kW	20 kW	30 kW
Max. Verfahrgeschwindigkeit	200 m/min	200 m/min	200 m/min	200 m/min	200 m/min	200 m/min	200 m/min	200 m/min	200 m/min	200 m/min
Verfahrbereich	1.524 x 3.048 mm	1.524 x 3.048 mm	1.524 x 3.048 mm	1.524 x 3.048 mm	1.524 x 3.048 mm	2.032 x 4.064 mm	2.032 x 4.064 mm	2.032 x 4.064 mm	2.032 x 4.064 mm	2.032 x 4.064 mm
Max. Materialstärke	<b>Baustahl</b> 18 mm	<b>Baustahl</b> 25 mm	<b>Baustahl</b> 40 mm	<b>Baustahl</b> 60 mm	<b>Baustahl</b> 70 mm	<b>Baustahl</b> 20 mm	<b>Baustahl</b> 25 mm	<b>Baustahl</b> 40 mm	<b>Baustahl</b> 60 mm	<b>Baustahl</b> 70 mm
	<b>Edelstahl</b> 10 mm	<b>Edelstahl</b> 20 mm	<b>Edelstahl</b> 40 mm	<b>Edelstahl</b> 60 mm	<b>Edelstahl</b> 70 mm	<b>Edelstahl</b> 10 mm	<b>Edelstahl</b> 20 mm	<b>Edelstahl</b> 40 mm	<b>Edelstahl</b> 60 mm	<b>Edelstahl</b> 70 mm
	<b>Aluminium</b> 8 mm	<b>Aluminium</b> 16 mm	<b>Aluminium</b> 40 mm	<b>Aluminium</b> 50 mm	<b>Aluminium</b> 60 mm	<b>Aluminium</b> 8 mm	<b>Aluminium</b> 16 mm	<b>Aluminium</b> 40 mm	<b>Aluminium</b> 50 mm	<b>Aluminium</b> 60 mm
	<b>Messing</b> 6 mm	<b>Messing</b> 12 mm	<b>Messing</b> 16 mm	<b>Messing</b> 20 mm	<b>Messing</b> 25 mm	<b>Messing</b> 6 mm	<b>Messing</b> 12 mm	<b>Messing</b> 16 mm	<b>Messing</b> 20 mm	<b>Messing</b> 25 mm
Positionsgenauigkeit	± 0,03 mm/m	± 0,03 mm/m	± 0,03 mm/m	± 0,03 mm/m	± 0,03 mm/m	± 0,03 mm/m	± 0,03 mm/m	± 0,03 mm/m	± 0,03 mm/m	± 0,03 mm/m
Max. Traglast Maschinentisch	885 kg	885 kg	1.400 kg	1.400 kg	1.570 kg	1.570 kg	1.570 kg	1.570 kg	2.500 kg	3.800 kg
Abmessungen (L x B x H) ca.	9.843 x 2.280 x 2.600	9.843 x 2.280 x 2.600	9.843 x 2.280 x 2.600	9.843 x 2.280 x 2.600	9.843 x 2.280 x 2.600	11.450 x 3.620 x 2.480	11.450 x 3.620 x 2.480	11.450 x 3.620 x 2.480	11.450 x 3.620 x 2.480	11.450 x 3.620 x 2.480



**Steuerung ALPHA T  
Bus CNC-System**



**Leistungsfähige Software mit  
vielen Funktionen**



**HSG Bus-basiertes  
Steuerungssystem**

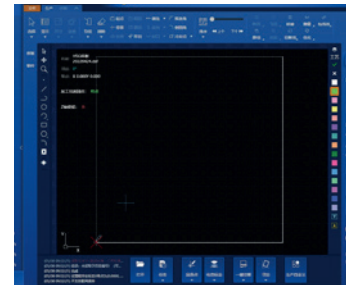

**Professionelle  
Verschachtelungs-Software mit  
Standardkonfiguration**



**Grafik- und G-Code-Software**

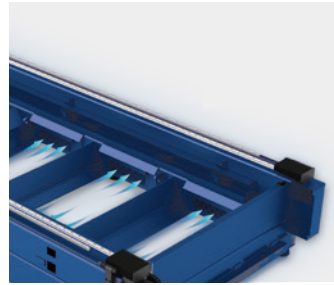

**Schneiden mit sauberer Luft durch  
Zonenbelüftung**

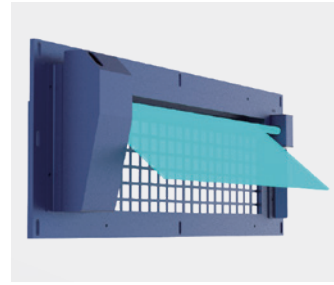

**Schneiden mit sauberer Luft durch  
Schneidrauchabsaugung**

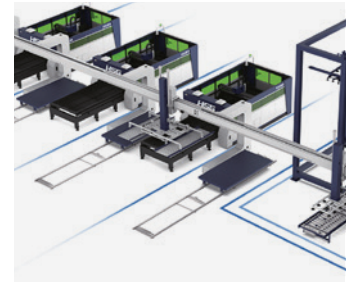

**Intelligentes  
Werkstückmanagement**

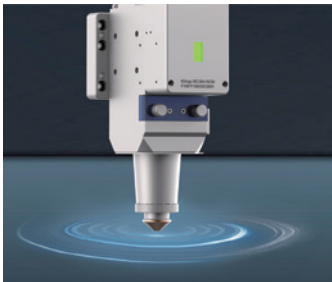

**Follow-up Response**



**Automatische Be/  
Entladungsvorrichtung und  
Materialsortierung nach  
Blechstärke**

Modell	GH 6025 6kW	GH 6025 12kW	GH 6025 20kW	GH 6025 30kW	GH 8025 12kW	GH 8025 20kW	GH 8025 30kW	GH 12025 12kW	GH 12025 20kW	GH 12025 30kW
Artikel Nr.	4650145	4650150	4650155	4650160	4650165	4650170	4650175	4650180	4650185	4650190
Laserleistung	6 kW	12 kW	20 kW	30 kW	12 kW	20 kW	30 kW	12 kW	20 kW	30 kW
Max. Verfahrgeschwindigkeit	200 m/min	200 m/min	200 m/min	200 m/min	200 m/min	200 m/min	200 m/min	200 m/min	200 m/min	200 m/min
Verfahrbereich	2.550 x 6.150 mm	2.550 x 6.150 mm	2.550 x 6.150 mm	2.550 x 6.150 mm	2.540 x 8.150 mm	2.540 x 8.150 mm	2.540 x 8.150 mm	2.540 x 12.500 mm	2.540 x 12.500 mm	2.540 x 12.500 mm
Max. Materialstärke	Baustahl 25 mm	Baustahl 40 mm	Baustahl 60 mm	Baustahl 70 mm	Baustahl 40 mm	Baustahl 60 mm	Baustahl 70 mm	Baustahl 40 mm	Baustahl 60 mm	Baustahl 70 mm
	Edelstahl 20 mm	Edelstahl 40 mm	Edelstahl 60 mm	Edelstahl 70 mm	Edelstahl 40 mm	Edelstahl 60 mm	Edelstahl 70 mm	Edelstahl 40 mm	Edelstahl 60 mm	Edelstahl 70 mm
	Aluminium 15 mm	Aluminium 40 mm	Aluminium 60 mm	Aluminium 60 mm	Aluminium 470 mm	Aluminium 50 mm	Aluminium 60 mm	Aluminium 40 mm	Aluminium 50 mm	Aluminium 60 mm
	Messing 12 mm	Messing 16 mm	Messing 20 mm	Messing 25 mm	Messing 16 mm	Messing 20 mm	Messing 25 mm	Messing 16 mm	Messing 20 mm	Messing 25 mm
Positionsgenauigkeit	± 0,03 mm/m	± 0,03 mm/m	± 0,03 mm/m	± 0,03 mm/m	± 0,03 mm/m	± 0,03 mm/m	± 0,03 mm/m	± 0,03 mm/m	± 0,03 mm/m	± 0,03 mm/m
Max. Traglast Maschinentisch	2.950 kg	4.800 kg	14.800 kg	7.000 kg	6.300 kg	6.300 kg	9.400 kg	9.500 kg	9.500 kg	14.500 kg
Abmessungen (L x B x H) ca.	16.250 x 4.150 x 2.480	16.250 x 4.150 x 2.480	16.250 x 4.150 x 2.480	16.250 x 4.150 x 2.480	20.700 x 4.150 x 2.480	20.700 x 4.150 x 2.480	20.700 x 4.150 x 2.480	29.375 x 4.150 x 2.480	29.375 x 4.150 x 2.480	29.375 x 4.150 x 2.480

## TS2 Serie

### Laserschneidanlagen für klassische Anwendungen

- ▶ Hochleistungs-Rohrlaserschneidanlage für maximalen Output
- ▶ Geeignet für alle gängigen Rohre, Träger, Rechteckprofile, Flachstähle bis maximal 273mm Durchmesser
- ▶ Viele optionale Ausstattungsmöglichkeiten
- ▶ Hochwertige Komponenten von den Marktführern ihrer Branche
- ▶ Präzise und hochdynamische Antriebssysteme von Rexroth® und Sanyo Denki®
- ▶ Intelligente hochpräzise Schneidfutter regeln vollautomatisch Zentrierung und Spannkraft und sorgen für störungsfreien Schneidprozess. Durch integrierte Messsysteme wird eine Falschbestückung gänzlich vermieden.
- ▶ Steuerungssystem: HSG X9000
- ▶ Qualitativ hochwertige Laserquellen vom renommierten Hersteller Raycus® sorgen für höchste Schnittqualität und Prozesssicherheit
- ▶ Optional auch mit Fasenschneidkopf erhältlich, der 45° Fasen- und Winkelschnitte mit 3D-Laserkopf ermöglicht



Überzeugen Sie sich von unserer Leistungsfähigkeit und fragen Sie nach einer individuellen Beratung!

0170/9177-043  
 beratung@metalkraft.de



Modell	TS2 3kW	TS2 6kW
Artikel Nr.	4660000	4660005
Laserleistung	3 KW	6 KW
Max. Verfahrgeschwindigkeit	140 m/min	140 m/min
Werkstückgröße Rundrohr	Ø20 bis 273 mm	Ø20 bis 273 mm
Werkstückgröße Vierkantrrohr	20 x 20 bis 200 x 200 mm	20 x 20 bis 200 x 200 mm
Max. Materialstärke	<b>Baustahl</b> 20 mm	<b>Baustahl</b> 25 mm
	<b>Edelstahl</b> 8 mm	<b>Edelstahl</b> 14 mm
	<b>Aluminium</b> 8 mm	<b>Aluminium</b> 12 mm
	<b>Messing</b> 6 mm	<b>Messing</b> 12 mm
Positionsgenauigkeit	± 0,03 mm/m	± 0,03 mm/m
Max. Traglast Maschinentisch	200 kg	200 kg
Abmessungen (L x B x H) ca.	12500 x 3000 x 2600 mm	12500 x 3000 x 2600 mm

## Serie TS2 SD

### Rohr-Laserschneidanlagen mit Bohr- und Gewindeschneidfunktion zur Bearbeitung von rohrförmigen Bauteilen

- ▶ Erweiterte Produktionsmöglichkeiten durch integrierte Bohr- und Gewindeschneidfunktion – Spart weitere Bearbeitungsschritte und maximiert die Effizienz
- ▶ Werkzeugmagazin mit automatischem Werkzeugwechsler ermöglicht verschiedene Applikationen

#### Technische Eigenschaften

- ▶ Hochleistungs-Rohrlaserschneidanlage für maximalen Output
- ▶ Geeignet für alle gängigen Rohre, Träger, Rechteckprofile, Flachstähle bis maximal 273 mm Durchmesser
- ▶ Viele optionale Ausstattungsmöglichkeiten
- ▶ Hochwertige Komponenten von den Marktführern ihrer Branche
- ▶ Präzise und hochdynamische Antriebssysteme von Rexroth® und Sanyo Denki®

- ▶ Intelligente hochpräzise Schneidfutter regeln vollautomatisch Zentrierung und Spannkraft und sorgen für störungsfreien Schneidprozess. Durch integrierte Messsysteme wird eine Falschbestückung gänzlich vermieden.
- ▶ Steuerungssystem: HSG X9000
- ▶ Qualitativ hochwertige Laserquellen vom renommierten Hersteller Raycus® sorgen für höchste Schnittqualität und Prozesssicherheit.



#### Bohr- und Gewindeschneidfunktion

- Erweiterte Produktionsmöglichkeiten durch integrierte Bohr- und Gewindeschneidfunktion

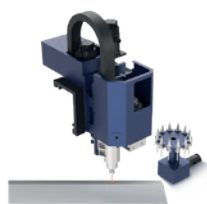

#### Werkzeugwechsler

- Der Werkzeugwechsler ermöglicht die Aufnahme unterschiedlicher Werkzeuge zum Bohren und Gewindeschneiden



#### Schwenkkopf

- ermöglicht Schrägschnitte von 0 bis 45 Grad

Modell	TS2 SD 3kW	TS2 SD 6kW
Artikel Nr.	4660020	4660025
Laserleistung	3 kW	6 kW
Max. Verfahrgeschwindigkeit	120 m/min	120 m/min
Werkstückgröße Rundrohr	Ø12 – 254 (max. 273)	Ø12 – 254 (max. 273)
Werkstückgröße Vierkantrrohr	20 x 20 – 200 x 200	20 x 20 – 200 x 200
Gewicht eines einzelnen Rohres	200 kg	200 kg
Positionsgenauigkeit	± 0,03 mm/m	± 0,03 mm/m
Abmessungen (L x B x H) ca.	125.00 x 4.700 x 2.600	12.500 x 4.700 x 2.600

Überzeugen Sie sich von unserer Leistungsfähigkeit und fragen Sie nach einer individuellen Beratung!

0170/9177-043  
[beratung@metalkraft.de](mailto:beratung@metalkraft.de)

## R1 Raycus

### Kompakte Rohrlaserschneidanlage für kleine bis mittlere Bauteile

#### Highlights

- ▶ Geeignet für dünnste Rohmaterialien ab 8mm Durchmesser – spezielle Futteraufnahmen und Haltevorrichtungen stabilisieren das Werkstück und sorgen für höchste Prozesssicherheit
- ▶ Durch verfahrbares Drehfutter am Schneidkopf reduziert sich die Restmateriallänge und ermöglicht Bearbeitung nahezu der gesamten Länge
- ▶ 3D-Schneidkopf optional

- ▶ Viele optionale Ausstattungsmöglichkeiten
- ▶ Hochwertige Komponenten von den Marktführern ihrer Branche

- ▶ Intelligente hochpräzise Schneidfutter regeln vollautomatisch Zentrierung und Spannkraft und sorgen für störungsfreien Schneidprozess. Durch integrierte Messsysteme wird eine Falschbestückung gänzlich vermieden.
- ▶ Steuerungssystem: HSG X9000
- ▶ Schachtelungssoftware TubeNest™ vom renommierten Hersteller BOCHU®
- ▶ Qualitativ hochwertige Laserquellen vom renommierten Hersteller Raycus® sorgen für höchste Schnittqualität und Prozesssicherheit

#### Technische Eigenschaften

- ▶ Hochleistungs-Rohrlaserschneidanlage für maximalen Output
- ▶ Geeignet für alle gängigen Rohre, Träger, Rechteckprofile, Flachstähle bis maximal 120mm Durchmesser



Modell	R1 1,5kW Raycus	R1 3kW Raycus
Artikel Nr.	4660045	4660040
Laserleistung	1,5 KW	3 KW
Max. Verfahrgeschwindigkeit	150 m/min	150 m/min
Werkstückgröße Rundrohr	8 – 120 mm	8 – 120 mm
Werkstückgröße Vierkantrrohr	8 – 120 mm	8 – 120 mm
Positionsgenauigkeit	± 0,05 mm/m	± 0,05 mm/m
Max. Traglast Maschinentisch	80 kg	80 kg
Abmessungen (L x B x H) ca.	9.630 x 2.006 x 2.622 mm	9.630 x 2.006 x 2.622 mm

**Überzeugen Sie sich von unserer Leistungsfähigkeit und fragen Sie nach einer individuellen Beratung!**

0170/9177-043  
beratung@metalkraft.de

## R2 Raycus

### Rohrlaserschneidmaschine - Unser Allrounder für maximale Flexibilität

#### Highlights

- ▶ Maximale Flexibilität durch Bearbeitungsbereich von 12-240mm
- ▶ Geeignet für unterschiedliche Profile wie rund- und Quadratruhe, L-Profil, H-Profil, Flachstähle und vielem mehr.
- ▶ Durch verfahrbares Drehfutter am Schneidkopf reduziert sich die Restmateriallänge und ermöglicht Bearbeitung nahezu der gesamten Länge
- ▶ 3D-Schneidkopf optional

- ▶ Viele optionale Ausstattungsmöglichkeiten
- ▶ Hochwertige Komponenten von den Marktführern ihrer Branche
- ▶ Intelligente hochpräzise Schneidfutter regeln vollautomatisch Zentrierung und Spannkraft und sorgen für störungsfreien Schneidprozess.

- ▶ Durch integrierte Messsysteme wird eine Falschbestückung gänzlich vermieden.
- ▶ Steuerungssystem: HSG X9000
- ▶ Schachtelungssoftware TubeNest™ vom renommierten Hersteller BOCHU®
- ▶ Qualitativ hochwertige Laserquellen vom renommierten Hersteller Raycus® sorgen für höchste Schnittqualität und Prozesssicherheit

#### Technische Eigenschaften

- ▶ Hochleistungs-Rohrlaserschneidanlage für maximalen Output
- ▶ Geeignet für alle gängigen Rohre, Träger, Rechteckprofile, Flachstähle bis maximal 240mm Durchmesser

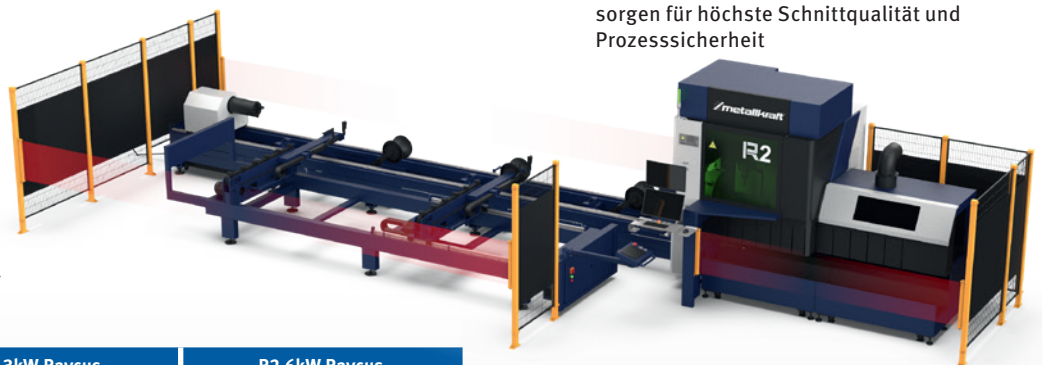

Modell	R2 3kW Raycus	R2 6kW Raycus
Artikel Nr.	4660050	4660055
Laserleistung	3 KW	6 KW
Max. Verfahrgeschwindigkeit	120 m/min	120 m/min
Werkstückgröße Rundrohr	12 – 240 mm	12 – 240 mm
Werkstückgröße Vierkantrrohr	12 – 240 mm	12 – 240 mm
Positionsgenauigkeit	± 0,05 mm/m	± 0,05 mm/m
Max. Traglast Maschinentisch	300 kg	300 kg
Abmessungen (L x B x H) ca.	9.630 x 2.006 x 2.622 mm	9.630 x 2.006 x 2.622 mm

**Überzeugen Sie sich von unserer Leistungsfähigkeit und fragen Sie nach einer individuellen Beratung!**

0170/9177-043  
beratung@metalkraft.de

## Serie T2 Raycus

### Rohrlaserschneidmaschine - Dreifutter-Hochleistungsproduktionszentrum für Vollbearbeitung

#### Highlights

- ▶ Hochleistungsschneidzentrum mit drei über die Gesamtlänge verfahrbaren Futtern ermöglicht maximale Flexibilität und eine Vollbearbeitung über die gesamte Länge – Kein Restmaterial mehr notwendig
- ▶ Spezielle, verfahrbare Haltevorrichtungen ermöglichen schnellste Bearbeitung bei maximaler Flexibilität der Profile bis zu 240mm Durchmesser
- ▶ Für hohe Produktionskapazitäten geschaffen
- ▶ Bis zu 9m Zu- und Abfuhrlänge
- ▶ Automatische Be- und Entladeeinheit sorgt hohen Automatisierungsgrad und mannslosen Einsatz der Maschine
- ▶ 3D-Schneidkopf optional

- ▶ Geeignet für alle gängigen Rohre, Träger, Rechteckprofile, Flachstähle bis maximal 240mm Durchmesser
- ▶ Viele optionale Ausstattungsmöglichkeiten
- ▶ Hochwertige Komponenten von den Marktführern ihrer Branche

- ▶ Intelligente hochpräzise Schneidfutter regeln vollautomatisch Zentrierung und Spannkraft und sorgen für störungsfreien Schneidprozess. Durch integrierte Messsysteme wird eine Falschbestückung gänzlich vermieden.
- ▶ Steuerungssystem: HSG X9000
- ▶ Schachtelungssoftware TubeNest™ vom renommierten Hersteller BOCHU®
- ▶ Qualitativ hochwertige Laserquellen vom renommierten Hersteller Raycus® sorgen für höchste Schnittqualität und Prozesssicherheit.

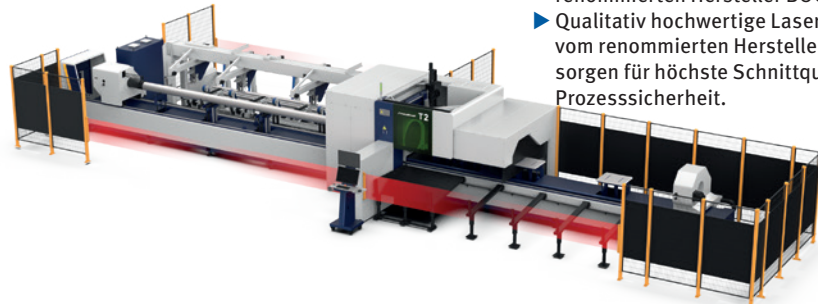

#### Technische Eigenschaften

- ▶ Hochleistungs-Rohrlaserschneidanlage für maximalen Output

Modell	T2 3kW Raycus 7 m	T2 6kW Raycus 7 m	T2 3kW Raycus 9 m	T2 6kW Raycus 9 m
Artikel Nr.	4660100	4660105	4660110	4660115
Laserleistung	3 KW	6 KW	3 KW	6 KW
Max. Verfahrgeschwindigkeit	100 m/min	100 m/min	100 m/min	100 m/min
Werkstückgröße Rundrohr	20 – 240 mm	20 – 240 mm	20 – 240 mm	20 – 240 mm
Werkstückgröße Vierkantrrohr	20 – 240 mm	20 – 240 mm	20 – 240 mm	20 – 240 mm
Positionsgenauigkeit	± 0,03 mm/m	± 0,03 mm/m	± 0,03 mm/m	± 0,03 mm/m
Max. Traglast Maschinentisch	300 kg	300 kg	300 kg	300 kg
Abmessungen (L x B x H) ca.	16.950x3.100x2.900	16.950x3.100x2.900	19.000x3.100x2.900	19.000x3.100x2.900

## TX3 Raycus

### Schwerlast - Rohrlaserschneidmaschine für den Heavy-Duty Einsatz

#### Highlights

- ▶ Hochleistungsschneidzentrum mit drei über die Gesamtlänge verfahrbaren Futtern ermöglicht maximale Flexibilität und eine Vollbearbeitung über die gesamte Länge – Kein Restmaterial mehr notwendig
- ▶ Durch extrem hohe Werkstückgewichte (bis zu 1.200Kg) und großem Futterdurchmesser (360mm) ideal geeignet für den industriellen Stahl- und Hallenbau
- ▶ Für hohe Produktionskapazitäten geschaffen
- ▶ Bis zu 9m Zu- und Abfuhrlänge
- ▶ Automatisches Be- und Entladesystem in Segmentfördererbauweise ermöglicht die gleichzeitige Nutzung verschiedener Profilformen
- ▶ Vollgegossenes Maschinenbett sorgt für höchste Stabilität und Genauigkeit
- ▶ 3D-Schneidkopf für Winkel- und Fasenschnitte bis 45°

#### Technische Eigenschaften

- ▶ Hochleistungs-Rohrlaserschneidanlage für maximalen Output
- ▶ Geeignet für alle gängigen Rohre, Träger, Rechteckprofile, Flachstähle bis maximal 240mm Durchmesser
- ▶ Viele optionale Ausstattungsmöglichkeiten
- ▶ Hochwertige Komponenten von den Marktführern ihrer Branche

- ▶ Intelligente hochpräzise Schneidfutter regeln vollautomatisch Zentrierung und Spannkraft und sorgen für störungsfreien Schneidprozess. Durch integrierte Messsysteme wird eine Falschbestückung gänzlich vermieden.
- ▶ Steuerungssystem: HSG X9000
- ▶ Schachtelungssoftware TubeNest™ vom renommierten Hersteller BOCHU®
- ▶ Qualitativ hochwertige Laserquellen vom renommierten Hersteller Raycus® sorgen für höchste Schnittqualität und Prozesssicherheit

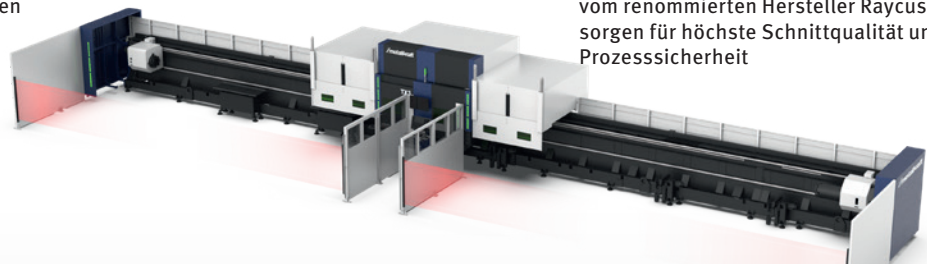

Modell	TX3 3kW Raycus 7 m	TX3 6kW Raycus 7 m	TX3 3kW Raycus 9 m	TX3 6kW Raycus 9 m
Artikel Nr.	4660120	4660125	4660130	4660135
Laserleistung	3 KW	6 KW	3 KW	6 KW
Max. Verfahrgeschwindigkeit	80 m/min	80 m/min	80 m/min	80 m/min
Werkstückgröße Rundrohr	20 – 360 mm	20 – 360 mm	20 – 360 mm	20 – 360 mm
Werkstückgröße Vierkantrrohr	20 – 360 mm	20 – 360 mm	20 – 360 mm	20 – 360 mm
Positionsgenauigkeit	± 0,05 mm/m	± 0,05 mm/m	± 0,05 mm/m	± 0,05 mm/m
Max. Traglast Maschinentisch	1.200 kg	1.200 kg	1.200 kg	1.200 kg
Abmessungen (L x B x H) ca.	16.950x3.300x3.450	16.950x3.300x3.450	19.000x3.300x3.450	19.000x3.300x3.450

# QUALITÄTSARBEIT BRAUCHT QUALITÄTSMASCHINEN



ENTDECKEN SIE UNSER GESAMTES MARKENSORTIMENT  
www.stuermer-maschinen.de

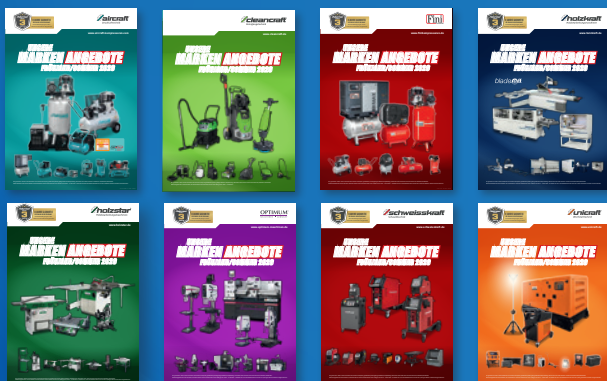

**BMBS 300 x 320 HA-DG**

Halbautomatische  
Schwenkrahmen-Metallbandsäge  
Art.-Nr.: 3690041



**Stürmer Maschinen GmbH**

Dr.-Robert-Pfleger-Str. 26 | D-96103 Hallstadt  
Tel (09 51) 96 555 - 0

info@stuermer-maschinen.de | www.stuermer-maschinen.de

**Aircraft Kompressorenbau GmbH**

Gewerbestraße Ost 6 | A-4921 Hohenzell (Austria)  
Tel +43 (0) 77 52 - 7 09 29 - 0 | www.aircraft.at

Angebote für unsere Kunden, die Unternehmer und nicht Verbraucher sind Unsere Angebote aus diesem Prospekt richten sich ausschließlich an Unternehmer, die die angebotene Ware bei uns im Zusammenhang mit ihrer unternehmerischen Tätigkeit kaufen. Dies ist Geschäftsgrundlage für die mit uns geschlossenen Kaufverträge bezüglich, der in diesem Prospekt angebotenen Waren und damit im Zusammenhang stehender weiterer Verträge; ein Vertragsschluss mit Verbrauchern i.S.d. § 13 BGB ist ausdrücklich ausgeschlossen. Die genannten Statt-Preise beziehen sich auf den Listenpreis gemäß dem jeweils aktuell gültigen Marken-Hauptkatalog, abzurufen unter [www.stuermer-maschinen.de/aktuelles/downloads](http://www.stuermer-maschinen.de/aktuelles/downloads). Sämtliche Preise sind unverbindliche Preisempfehlungen, freibleibend in €, zzgl. der gesetzlich gültigen USt, und gegebenenfalls zzgl. Verpackungs-, Versand-, Transport-, Entlade-, Aufbau- und Einweisungskosten. Diese wurden im Prospekt entsprechend gekennzeichnet, ausgewiesen und gelten zzgl. USt. Verkaufspreise der Händler können abweichen. Für Druckfehler, Irrtümer oder fehlerhafte Darstellung wird nicht gehaftet. Technische und optische Änderungen sind vorbehalten Nicht alle Artikel lagermäßig. Beschaffung kurzfristig möglich. Auslieferung erfolgt ausschließlich über den Fachhandel. Informationen zu Umfang, Dauer, Inhalt und Garantiefgeber unter [www.stuermer-maschinen.de](http://www.stuermer-maschinen.de) oder anzufordern über Stürmer Maschinen GmbH.

Hier erhalten Sie immer ein gutes Angebot



Das gesamte Prospekt ist urheberrechtlich geschützt. Darüber hinaus melden wir zum Schutz unserer Produkte Marken-, Patent- und Designrechte an Wir widersetzen uns mit Nachdruck jeder Verletzung unseres geistigen Eigentums sofern dies im Einzelfall möglich ist